



# Instrumentos de Planificación

Plan Estratégico Institucional  
(PEI) 2022-2026

Plan Operativo Multianual  
(POM) 2022-2026

Plan Operativo Anual  
(POA) 2022



## CONTENIDO

<b>INTRODUCCIÓN</b>	<b>I</b>
<b>1. PLAN ESTRATÉGICO INSTITUCIONAL (PEI)</b>	<b>1</b>
<b>2. MARCO LEGAL</b>	<b>1</b>
2.1 INSTRUMENTOS DE PLANIFICACIÓN .....	1
2.2 COMISIÓN NACIONAL DE ENERGÍA ELÉCTRICA .....	1
2.2.1 CREACIÓN DE LA CNEE .....	1
2.2.2 DIRECTORIO (AUTORIDADES SUPERIORES) .....	1
2.2.3 ANÁLISIS DE MANDATOS DE LA COMISIÓN NACIONAL DE ENERGÍA ELÉCTRICA .....	2
2.3 SUBSECTOR ELÉCTRICO DE GUATEMALA .....	5
2.4 ESTRUCTURA DEL SUBSECTOR ELÉCTRICO DE GUATEMALA .....	6
<b>3. MARCO ESTRATÉGICO INSTITUCIONAL</b>	<b>8</b>
3.1 MISIÓN .....	8
3.2 VISIÓN .....	8
3.3 ORGANIGRAMA DE LA COMISIÓN NACIONAL DE ENERGÍA ELÉCTRICA .....	8
3.4 VALORES DE CONDUCTA QUE SE PRACTICAN EN LA COMISIÓN NACIONAL DE ENERGÍA ELÉCTRICA .....	10
3.5 ANÁLISIS DE FORTALEZAS, OPORTUNIDADES, DEBILIDADES Y AMENAZAS (FODA) .....	12
3.5.1 Estrategias del FO-DO-FA-DA .....	14
3.6 OBJETIVOS ESTRATÉGICOS .....	15
3.7 OBJETIVOS OPERATIVOS .....	16
3.8 OBJETIVOS INSTITUCIONALES (CUMPLIMIENTO E INFORMACIÓN) .....	17
<b>4. ANÁLISIS DE POLÍTICAS</b>	<b>19</b>
<b>5. VINCULACIÓN INSTITUCIONAL CON EL K'ATUN 2032, OBJETIVOS DE DESARROLLO SOSTENIBLE (ODS), PRIORIDADES NACIONALES DE DESARROLLO (PND) Y POLÍTICA GENERAL DE GOBIERNO (PGG)</b>	<b>25</b>
<b>6. EFECTOS DEL PLAN ESTRATÉGICO INSTITUCIONAL, SOBRE EL CAMBIO CLIMÁTICO</b>	<b>26</b>
<b>7. IDENTIFICACIÓN, ANÁLISIS Y PRIORIZACIÓN DE LA PROBLEMÁTICA</b>	<b>27</b>
7.1 CRITERIOS PARA LA PRIORIZACIÓN DE PROBLEMAS .....	28
7.2 RESUMEN DE LA JERARQUIZACIÓN DE FACTORES CAUSALES CRÍTICOS .....	30
7.3 PROBLEMA PRIORIZADO No.1 NO EMISIÓN DE PLIEGOS TARIFARIOS .....	31
7.3.1 AJUSTES AL PRECIO DE LA ENERGÍA .....	33
7.3.2 PROGRAMACIÓN DE AJUSTES TRIMESTRALES Y SEMESTRALES DURANTE LOS AÑOS 2022-2026 .....	34
7.3.3 FIJACIÓN DEL PEAJE DEL SISTEMA PRINCIPAL DE TRANSPORTE .....	37
7.3.4 MARCO PROBLEMÁTICO No. 1 Y LOS MODELOS DE GESTIÓN POR RESULTADOS .....	38
7.4 PROBLEMA PRIORIZADO No. 2 NO FISCALIZACIÓN DE LA CALIDAD DEL SERVICIO DE ELECTRICIDAD .....	43
7.4.1 MARCO PROBLEMÁTICO No. 2 Y LOS MODELOS DE GESTIÓN POR RESULTADOS .....	44
7.5 PROBLEMA PRIORIZADO No. 3 NO EJERCER LA VIGILANCIA DEL MERCADO MAYORISTA .....	49
7.5.1 MARCO PROBLEMÁTICO No. 3 Y LOS MODELOS DE GESTIÓN POR RESULTADOS .....	51
<b>8. ANÁLISIS DE LA POBLACIÓN</b>	<b>56</b>
8.1 POBLACIÓN ELEGIBLE .....	56
8.2 ANÁLISIS DE ACTORES RELACIONADOS CON EL SUBSECTOR ELÉCTRICO DE GUATEMALA .....	58
<b>9. FORMULACIÓN DE RESULTADOS, INDICADORES Y METAS</b>	<b>60</b>

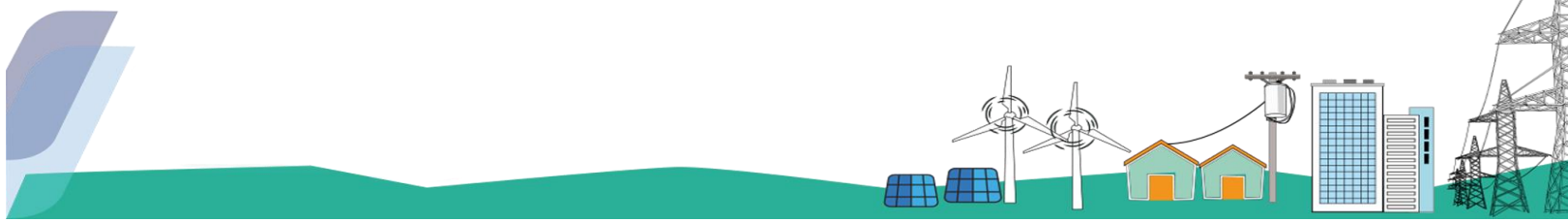

9.1 FICHA DE RESULTADO No. 1: PARA EL AÑO 2026, MANTENER LA EMISIÓN DE 38 PLIEGOS TARIFARIOS DE CONFORMIDAD CON EL MARCO LEGAL VIGENTE, DURANTE LOS AÑOS 2022 AL 2026.....	60
9.2 FICHA DE RESULTADO No. 2: PARA EL AÑO 2026, MANTENER CINCO PUBLICACIONES DE LA ENCUESTA ANUAL DE CALIDAD, LA CUAL MIDE LA PERCEPCIÓN QUE TIENEN LOS USUARIOS SOBRE LA CALIDAD DEL SERVICIO RECIBIDO Y CINCO INFORMES DE INDICADORES INDIVIDUALES Y GLOBALES CALIDAD, DURANTE LOS AÑOS 2022 AL 2026 .....	62
9.3 FICHA DE RESULTADO No. 3: PARA EL 2026, MANTENER 60 PUBLICACIONES DE MONITOREO DEL MERCADO MAYORISTA, DURANTE LOS AÑOS 2022-2026 .....	65
<b>10. SEGUIMIENTO A NIVEL ESTRATÉGICO</b>	<b>67</b>
10.1 FICHA DE INDICADOR No. 1 MEDIR EL CUMPLIMIENTO DE LA EMISIÓN DE PLIEGOS TARIFARIOS CONFORME A LA NORMATIVA LEGAL VIGENTE .....	67
10.2 FICHA DE INDICADOR NO. 2 MEDIR EL CUMPLIMIENTO DE LA PUBLICACIÓN DE LA ENCUESTA DE CALIDAD, LA CUAL MIDE LA PERCEPCIÓN QUE TIENEN LOS USUARIOS SOBRE LA CALIDAD DEL SERVICIO RECIBIDO .....	69
10.3 FICHA DE INDICADOR No. 3 MEDIR EL CUMPLIMIENTO DE LA PUBLICACIÓN DEL MONITOREO DEL MERCADO MAYORISTA CON RELACIÓN A LA CANTIDAD DE PUBLICACIONES DEL MONITOREO DEL MERCADO MAYORISTA PROGRAMADOS.....	71
10.4 RESUMEN DE RESULTADOS, INDICADORES Y METAS.....	73
<b>11. RED DE CATEGORÍAS PROGRAMÁTICAS DE LA COMISIÓN NACIONAL DE ENERGÍA ELÉCTRICA</b>	<b>75</b>
<b>12. PLAN OPERATIVO MULTIANUAL (POM) 2022-2026</b>	<b>77</b>
12.1 MARCO ESTRATÉGICO INSTITUCIONAL.....	77
12.2 MATRIZ DE COSTEO DE PRODUCTOS A ENTREGAR EN EL MARCO DEL POM 2022-2026.....	77
12.3 FICHA DE SEGUIMIENTO A NIVEL DE PLAN OPERATIVO MULTIANUAL (POM) 2022-2026 .....	81
<b>13. PLAN OPERATIVO ANUAL (POA) 2022</b>	<b>83</b>
13.1 MARCO ESTRATÉGICO INSTITUCIONAL Y RESULTADO IDENTIFICADO EN EL POM 2022-2026.....	83
13.2 APROBACIÓN DEL PLAN OPERATIVO ANUAL (POA) 2022.....	83
13.3 FICHA DE SEGUIMIENTO A NIVEL DE PLAN OPERATIVO ANUAL (POA) 2022 .....	88
<b>14. RANGOS SALARIALES ACTUALIZADOS</b>	<b>89</b>
<b>15. REFERENCIAS BIBLIOGRÁFICAS</b>	<b>90</b>
<b>16. ANEXO, CATÁLOGO DE INSUMOS</b>	<b>92</b>

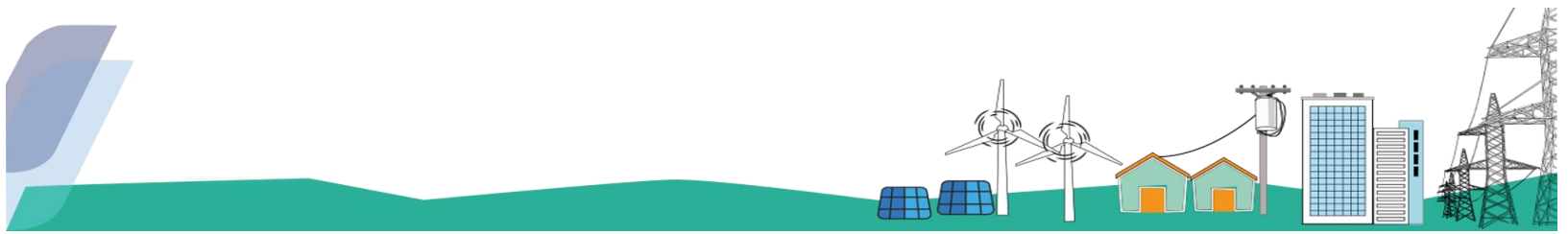

## ÍNDICE DE TABLAS

Tabla 1 Análisis de mandatos.....	2
Tabla 2 Roles de conformidad con la Ley General de Electricidad y su Reglamento .....	3
Tabla 3 Valores de conducta en la CNEE.....	10
Tabla 4 FODA.....	12
Tabla 5 Estrategias FO-DO-FA-DA .....	14
Tabla 6 Análisis de vinculación a política energética 2013-2027 y 2019-2050 .....	19
Tabla 7 Vinculación institucional.....	25
Tabla 8 Criterios para la priorización de problemas.....	29
Tabla 9 Cronograma de pliegos tarifarios durante cinco años.....	32
Tabla 10 Programación de ajustes durante cinco años .....	34
Tabla 11 Cronograma de fijación de peajes del sistema principal de transporte .....	37
Tabla 12 Proyección y estimación de población en Guatemala.....	56
Tabla 13 Análisis de población universo, objetivo y elegible .....	56
Tabla 14 Población elegible.....	57
Tabla 15 Análisis de actores.....	58
Tabla 16 Ficha del primer resultado .....	60
Tabla 17 Ficha del segundo resultado .....	62
Tabla 18 Ficha del tercer resultado .....	65
Tabla 19 Ficha de indicador primer resultado.....	67
Tabla 20 Ficha de indicador segundo resultado .....	69
Tabla 21 Ficha de indicador tercer resultado.....	71
Tabla 22 Resumen de resultados .....	73
Tabla 23 Red programática 2022-2026 .....	75
Tabla 24 Plan Operativo Multianual 2022-2026.....	78
Tabla 25 Ficha de seguimiento de indicadores de resultado a nivel de Plan Operativo Multianual 2022-2026.....	81
Tabla 27 Plan Operativo Anual 2022 .....	84
Tabla 28 Programación mensual de productos y subproductos 2022 .....	87
Tabla 29 Ficha de seguimiento de indicadores de producto a nivel de Plan Operativo Anual 2022.....	88
Tabla 31 Rangos salariales .....	89

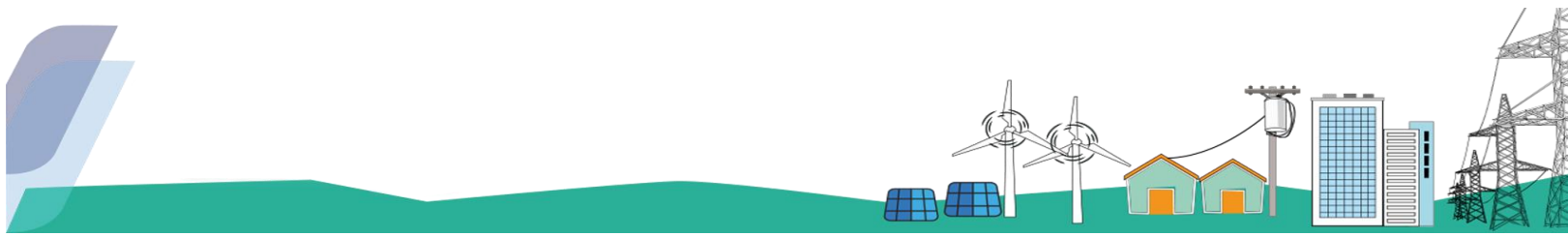



## ÍNDICE DE FIGURAS

Figura 1 Funciones de la CNEE .....	3
Figura 2 Herramientas de apoyo para los usuarios .....	4
Figura 3 Marco legal del Subsector Eléctrico.....	5
Figura 4 Estructura del subsector eléctrico de Guatemala .....	6
Figura 5 Sistema eléctrico en Guatemala .....	7
Figura 6 Organigrama de la CNEE .....	9
Figura 7 Modelo conceptual primer problema priorizado .....	38
Figura 8 Modelo explicativo primer problema priorizado.....	39
Figura 9 Identificación de caminos causales críticos del primer problema priorizado.....	40
Figura 10 Modelo prescriptivo primer problema priorizado .....	41
Figura 11 Modelo lógico de la estrategia primer problema priorizado .....	42
Figura 12 Modelo conceptual segundo problema priorizado .....	44
Figura 13 Modelo explicativo segundo problema priorizado .....	45
Figura 14 Identificación de caminos causales críticos segundo problema priorizado .....	46
Figura 15 Modelo prescriptivo segundo problema priorizado .....	47
Figura 16 Modelo lógico de la estrategia segundo problema priorizado .....	48
Figura 17 monitor del mercado mayorista.....	49
Figura 18 Modelo conceptual tercer problema priorizado .....	51
Figura 19 Modelo explicativo tercer problema priorizado.....	52
Figura 20 Identificación de caminos causales críticos tercer problema priorizado .....	53
Figura 21 Modelo prescriptivo tercer problema priorizado .....	54
Figura 22 Modelo lógico de la estrategia tercer problema priorizado .....	55

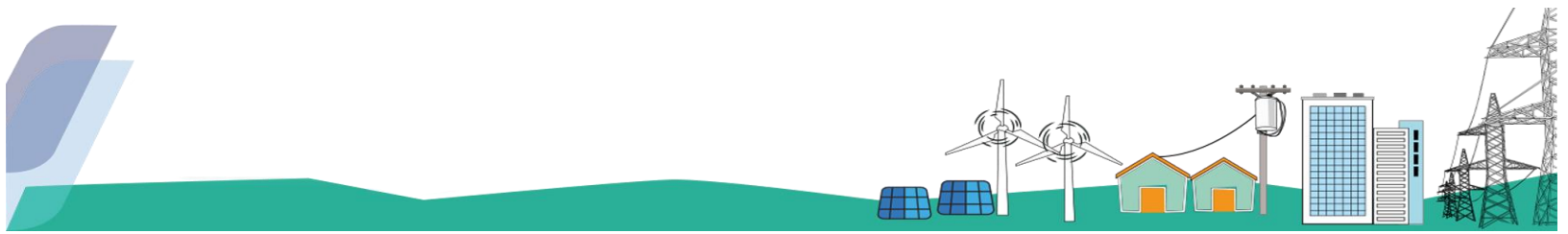

## INTRODUCCIÓN

Los Instrumentos de Planificación de la Comisión Nacional de Energía Eléctrica están integrados por el Plan Estratégico Institucional (PEI 2022-2026), Plan Operativo Multianual (POM 2022-2026) y el Plan Operativo Anual (POA 2022), los mismos fueron aprobados por la máxima autoridad de la Comisión Nacional de Energía Eléctrica, mediante Acuerdo de Directorio número CNEE-36-2021 de fecha 28/abr/2021 y las actualizaciones mediante Acuerdos CNEE-83-2021 de fecha 05/oct/2021, CNEE-3-2022 de fecha 11/ene/2022, CNEE-19-2022 de fecha 24/feb/2022, CNEE-36-2022 de fecha 21/abr/2022, CNEE-71-2022 de fecha 21/jun/2022, CNEE-88-2022 de fecha 26/jul/2022, CNEE-103-2022 de fecha 19/sep/2022 y CNEE-127-2022 de fecha 30/nov/2022; asimismo, dichos instrumentos recogen actualizaciones realizadas al Plan Estratégico Institucional 2022-2026 mediante Acuerdos CNEE-37-2022 de fecha 21/abr/2022 y CNEE-110-2022 de fecha 19/oct/2022.

Los instrumentos en mención están elaborados de conformidad con lo que establece el Reglamento de la Ley Orgánica del Presupuesto (artículo 24), Guía Conceptual de Planificación y Presupuesto por Resultados para el Sector Público de Guatemala, metodología de Gestión por Resultados y Lineamientos Generales de Planificación para el ejercicio fiscal 2022 y multianual 2022-2026 emitidos por la Secretaría de Planificación y Programación de la Presidencia (SEGEPLAN).

Los Instrumentos de Planificación de la CNEE están divididos en tres planes. El primero corresponde al Plan Estratégico Institucional (PEI) 2022-2026, en donde se establece el marco legal de los instrumentos en mención y del Subsector Eléctrico de Guatemala, análisis de mandatos, marco estratégico institucional (*misión, visión, estructura organizacional, valores de conducta, análisis FODA, objetivos estratégicos, operativos e institucionales*), análisis de políticas, análisis de priorización de problemáticas, análisis de población, fichas de resultados e indicadores. El segundo corresponde al Plan Operativo Multianual (POM) por los años 2022 al 2026 que contiene la programación de actividades incluyendo las metas físicas y financieras, así como el seguimiento a nivel multianual durante cinco años. El tercero corresponde al Plan Operativo Anual (POA) 2022 que

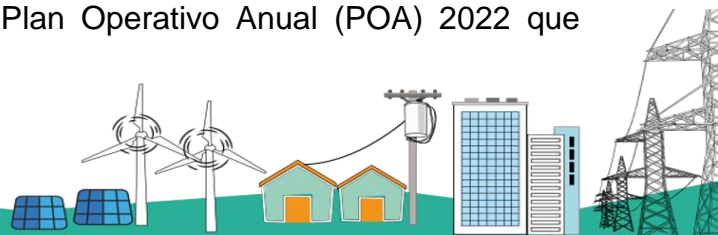

contiene la programación de actividades incluyendo metas financieras y físicas, así como el seguimiento a nivel operativo de forma cuatrimestral.

El documento en total presenta información validada por el ente rector de Planificación del Estado, de conformidad con la metodología de Gestión por Resultados; para la Planificación estratégica y operativa de la Comisión Nacional de Energía Eléctrica.

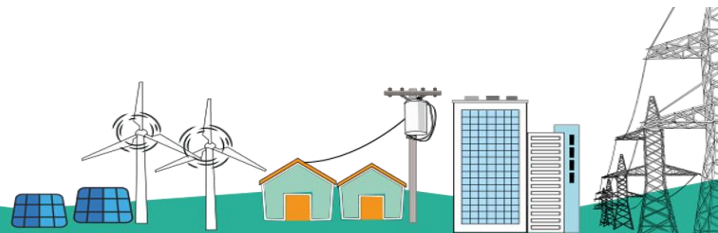

Actualización

**Plan Estratégico Institucional  
(PEI) 2022-2026**



## 1. PLAN ESTRATÉGICO INSTITUCIONAL (PEI)

Es un instrumento articulador de aporte estratégico institucional al marco estratégico nacional y a las prioridades de país, con una temporalidad no menor a 5 años. Establece los cursos de acción – estrategias- para contribuir al alcance de los resultados de desarrollo priorizados a nivel nacional y sectorial; contiene las respuestas a las preguntas planteadas en el proceso estratégico.

## 2. MARCO LEGAL

### 2.1 INSTRUMENTOS DE PLANIFICACIÓN

De conformidad con lo que establece el Artículo 24 del Acuerdo Gubernativo número 540-2013 Reglamento de la Ley Orgánica del Presupuesto, año 2013, los planes estratégicos y el operativo deberán ser enviados a la Secretaría de Planificación y Programación de la Presidencia, por las entidades e instituciones y demás entes que establece el Artículo 2 de la Ley, a más tardar el 30 de abril de cada año.

### 2.2 COMISIÓN NACIONAL DE ENERGÍA ELÉCTRICA

La Comisión Nacional de Energía Eléctrica está estructurada de la siguiente manera:

#### 2.2.1 CREACIÓN DE LA CNEE

La Comisión Nacional de Energía Eléctrica (CNEE) fue creada mediante la Ley General de Electricidad contenida en el Decreto No. 93-96 del Congreso de la República de Guatemala, publicada en el Diario Oficial el 21 de noviembre de 1996 como órgano técnico del Ministerio de Energía y Minas, con independencia funcional y financiera para el ejercicio de sus funciones.

#### 2.2.2 DIRECTORIO (AUTORIDADES SUPERIORES)

Está integrado por tres directores que son nombrados por el presidente de la República, de conformidad con el procedimiento establecido en el artículo 5 de la Ley General de Electricidad, de ternas propuestas por:

- ✓ El Ministerio de Energía y Minas
- ✓ Los Rectores de las Universidades del País.
- ✓ Los Agentes del Mercado Mayorista

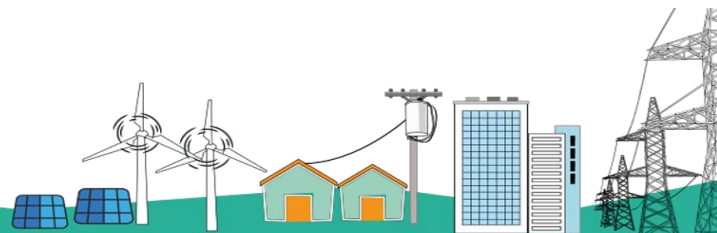

## 2.2.3 ANÁLISIS DE MANDATOS DE LA COMISIÓN NACIONAL DE ENERGÍA ELÉCTRICA

Tabla 1 Análisis de mandatos

NOMBRE Y DESCRIPCIÓN DEL MANDATO Y NORMATIVA RELACIONADA CON LA INSTITUCIÓN ( base legal, reglamentos, etc. )	FUNCIONES QUE DESARROLLA LA INSTITUCIÓN (principales funciones según mandato)	BENEFICIOS QUE RECIBE LA POBLACIÓN ( al cumplir el mandato la institución)
Ley General de Electricidad, Decreto 93-96 del Congreso de la República	<p>a) Cumplir y hacer cumplir la presente ley y sus reglamentos, en materia de su competencia, e imponer las sanciones a los infractores;</p> <p>b) Velar por el cumplimiento de las obligaciones de los adjudicatarios y concesionarios, proteger los derechos de los usuarios y prevenir conductas atentatorias contra la libre competencia, así como prácticas abusivas o discriminatorias;</p> <p>c) Definir las tarifas de transmisión y distribución, sujetas a regulación de acuerdo con la presente ley, así como la metodología para el cálculo de las mismas;</p> <p>d) Dirimir las controversias que surjan entre los agentes del subsector eléctrico, actuando como árbitro entre las partes cuando estas no hayan llegado a un acuerdo.</p> <p>e) Emitir las normas técnicas relativas al subsector eléctrico y fiscalizar su cumplimiento en congruencia con prácticas internacionales aceptadas;</p> <p>f) Emitir las disposiciones y normativas para garantizar el libre acceso y uso de las líneas de transmisión y redes de distribución, de acuerdo con lo dispuesto en esta ley y su reglamento.</p>	<ul style="list-style-type: none"> <li>• Disponer de una entidad reguladora, que vela por el cumplimiento de la ley y marco legal por parte de los adjudicatarios y concesionarios</li> <li>• Seguridad del suministro.</li> <li>• Establecimiento de tarifas apegadas al marco legal vigente, con enfoque en costos y servicio eficiente.</li> <li>• La CNEE vela por la atención de reclamos, quejas y denuncias de los usuarios del servicio.</li> <li>• La CNEE vela porque se cumplan las normas por parte de los agentes del mercado mayorista (generadores, transportistas, distribuidores, comercializadores) y por el Administrador del Mercado Mayorista.</li> <li>• La CNEE ha implementado aplicaciones para informar al usuario aspectos importantes del servicio.</li> <li>• La CNEE tiene una participación importante la representación de Guatemala en el Mercado Eléctrico Regional con el propósito de que los usuarios de Guatemala obtengan los mayores beneficios.</li> </ul>

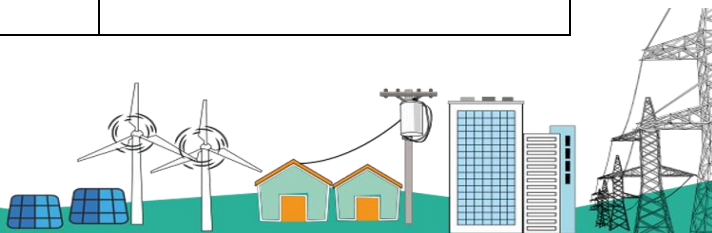

**Tabla 2 Roles de conformidad con la Ley General de Electricidad y su Reglamento**

ENTIDAD	ROL PRINCIPAL
Ministerio de Energía y Minas (MEM)	Responsable de formular y coordinar las políticas, planes de Estado, programas indicativos del Subsector Eléctrico y aplicar la Ley General y su Reglamento para dar cumplimiento a sus obligaciones.
Comisión Nacional de Energía Eléctrica (CNEE)	Órgano Técnico con Independencia Funcional Regulador del Subsector Eléctrico.
Administrador del Mercado Mayorista (AMM)	Asegurar el correcto funcionamiento del Sistema Nacional Interconectado y sus Interconexiones.
Agentes y participantes del Mercado Mayorista	Son los generadores, comercializadores, distribuidores, exportadores y transportistas, reconocidos el Reglamento de la Ley General de Electricidad.

En la tabla anterior, se explican los roles que de conformidad con la Ley General de Electricidad y Marco Legal vigente le competen al Ministerio de Energía y Minas, Comisión Nacional de Energía Eléctrica, Administrador del Mercado Mayorista y Agentes del Mercado Mayorista.

**Figura 1 Funciones de la CNEE**

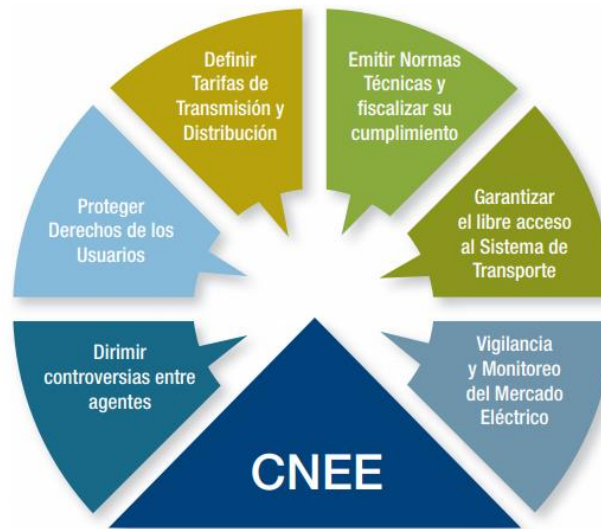

Fuente: Comisión Nacional de Energía Eléctrica

En la figura anterior, se representan esquemáticamente las funciones de la Comisión Nacional de Energía Eléctrica.

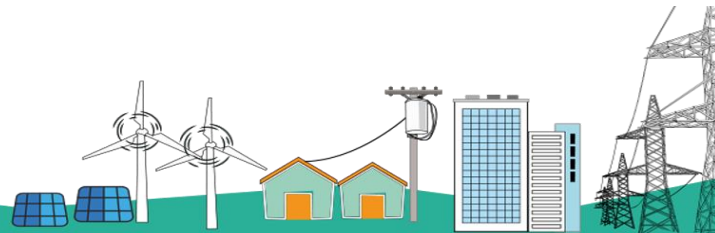

Aunque todas las funciones son de fundamental importancia para el desarrollo eléctrico del país, cabe resaltar la función de proteger los derechos de los usuarios de conformidad con el marco legal vigente. Para el cumplimiento de dicha función la CNEE ha implementado varias herramientas de apoyo para los usuarios tales como:

- Portal WEB de la CNEE, denominado “calcula tu factura”, por medio del cual cualquier usuario puede hacer un cálculo del valor que le correspondería pagar en el mes que corresponda.
- Apoyo de la CNEE en el seguimiento de los reclamos o quejas que los usuarios presentan ante la Distribuidora que le presta el servicio.
- Apoyo legal en la gestión de denuncias que los usuarios interponen por la forma en que la Distribuidora ha resuelto sus quejas o reclamos sobre el servicio prestado.
- Apoyo general al usuario en la resolución de consultas o cualquier asunto relacionado con la aplicación de la Ley General de Electricidad en la prestación del servicio de electricidad.
- Y otros

**Figura 2 Herramientas de apoyo para los usuarios**

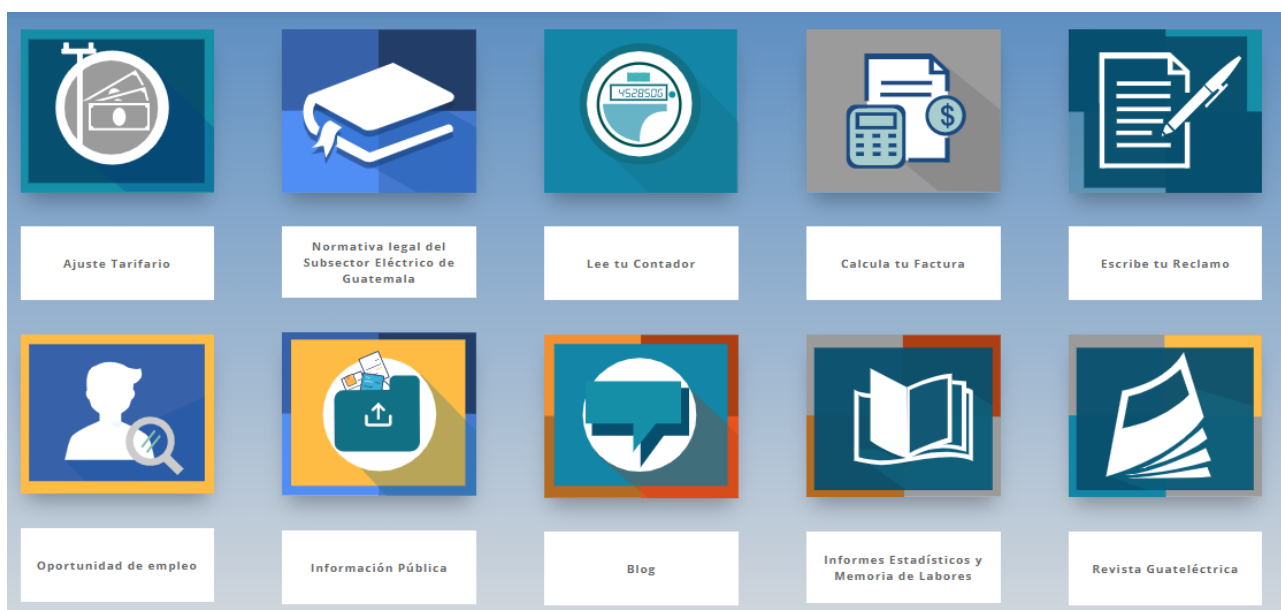

Fuente: [www.cnee.gob.gt](http://www.cnee.gob.gt)

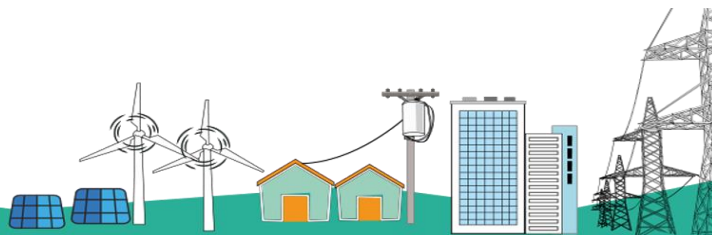



## 2.3 SUBSECTOR ELÉCTRICO DE GUATEMALA

La Ley General de Electricidad, Decreto 93-96 del Congreso de la República de Guatemala, norma el desarrollo del conjunto de actividades de generación, transporte, distribución y comercialización de electricidad y dentro del mismo se crea la Comisión Nacional de Energía Eléctrica con las funciones de esta.

La estructura del subsector eléctrico de Guatemala está integrada por el Ministerio de Energía y Minas, la Comisión Nacional de Energía Eléctrica, el Administrador del Mercado Mayorista, los agentes y participantes del mercado mayorista.

A continuación, se detalla parte del marco de referencia aplicable en el subsector eléctrico de Guatemala:

**Figura 3 Marco legal del Subsector Eléctrico**



Fuente: Comisión Nacional de Energía Eléctrica

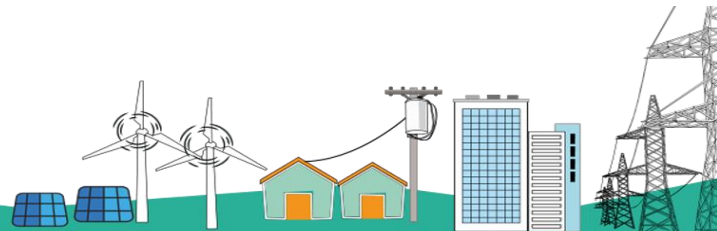

## 2.4 ESTRUCTURA DEL SUBSECTOR ELÉCTRICO DE GUATEMALA

Figura 4 Estructura del subsector eléctrico de Guatemala

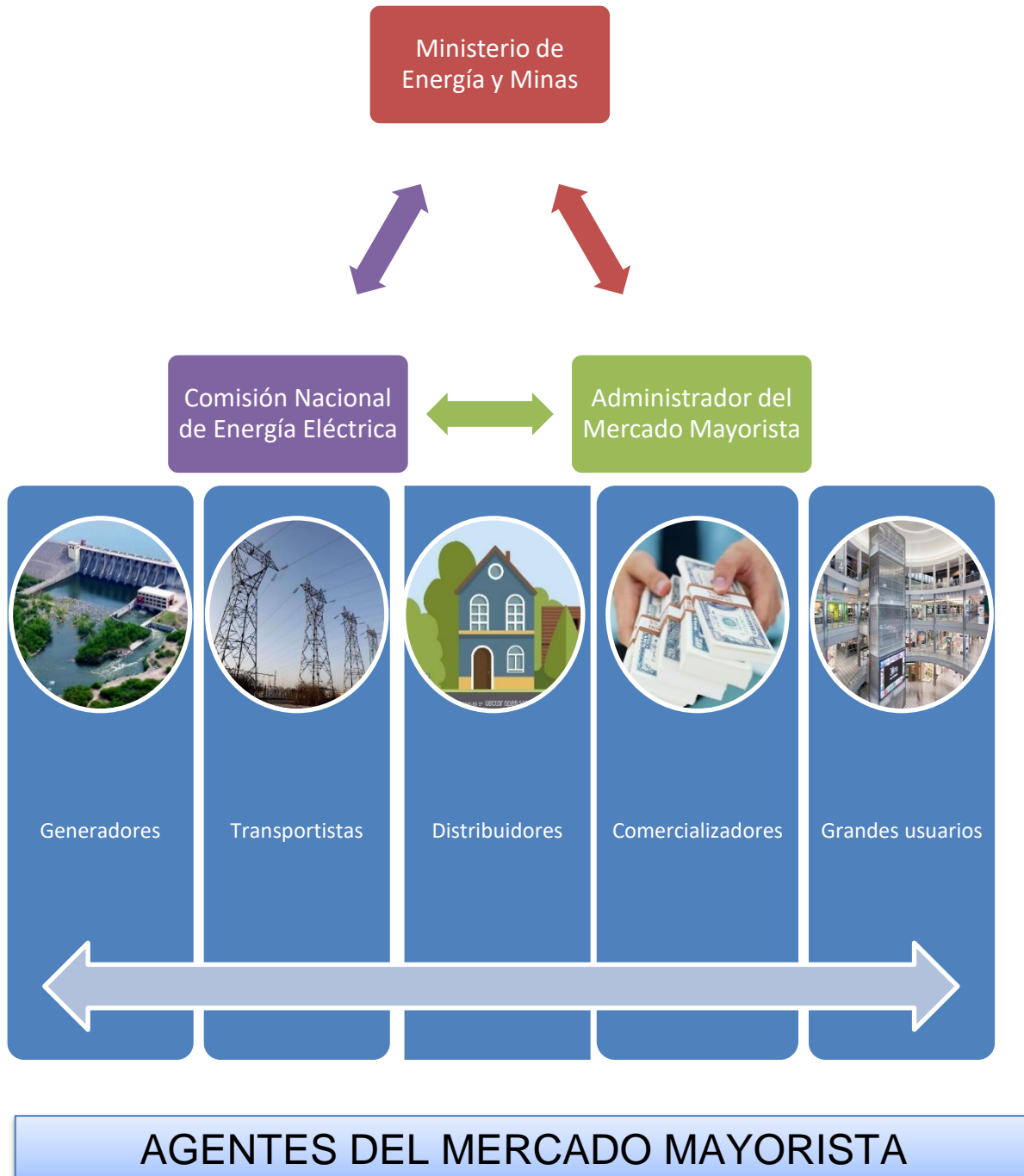

Fuente: Comisión Nacional de Energía Eléctrica

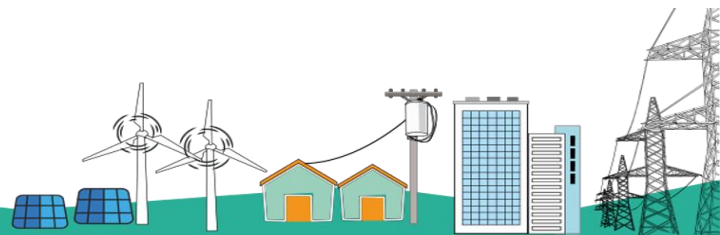

**Figura 5 Sistema eléctrico en Guatemala**

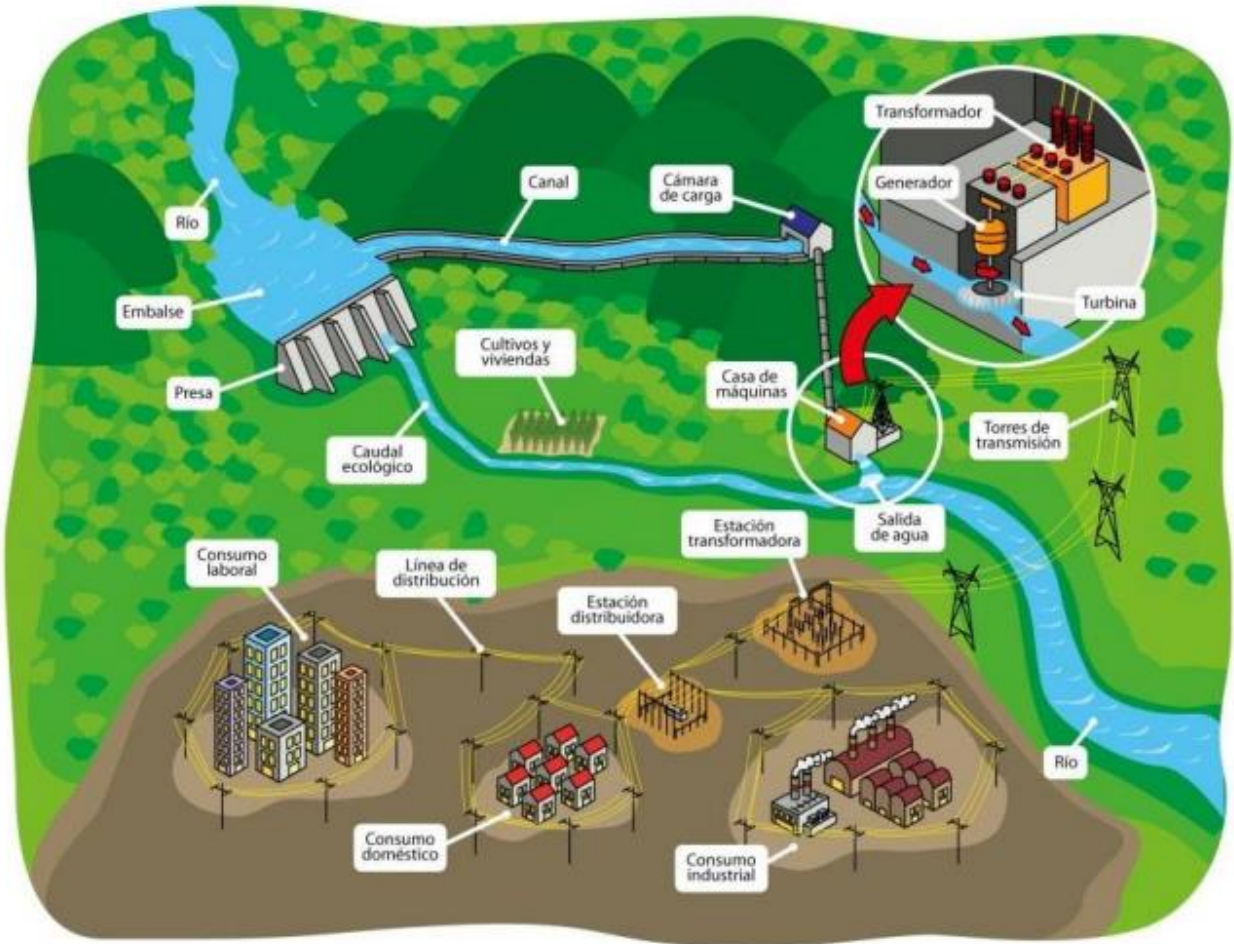

Fuente: Mercado de energía eléctrica, guía del inversionista 2015

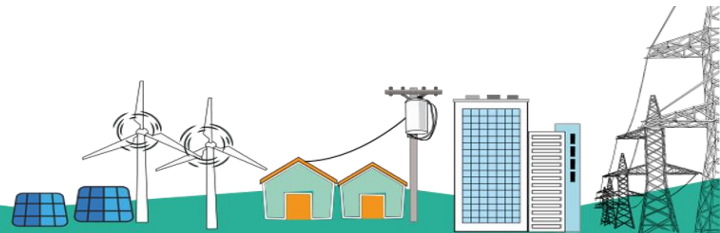

### 3. MARCO ESTRATÉGICO INSTITUCIONAL

De conformidad con lo que se establece en la Ley General de Electricidad, la Comisión Nacional de Energía Eléctrica posee las siguientes características:

- Independencia funcional para el cumplimiento de sus funciones.
- Presupuesto propio y fondos privativos, los que destinará para el financiamiento de sus fines.
- La CNEE dispondrá de sus ingresos, con las limitaciones que le impone la Ley General de Electricidad y la Constitución Política de República.

#### 3.1 MISIÓN

Velar por el cumplimiento de la Ley General de Electricidad y su Reglamento, regulando a favor de la eficiencia, estabilidad y sostenibilidad del Subsector Eléctrico de Guatemala.

#### 3.2 VISIÓN

Liderar el desarrollo del Subsector Eléctrico de Guatemala propiciando un ambiente de competencia, eficiencia e inversión bajo los estándares de calidad mundial.

#### 3.3 ORGANIGRAMA DE LA COMISIÓN NACIONAL DE ENERGÍA ELÉCTRICA

La Comisión Nacional de Energía Eléctrica ha configurado su organigrama institucional para que responda de forma eficiente al cumplimiento de las actividades, funciones y atribuciones que establece el marco legal vigente, el cual se detalla a continuación:

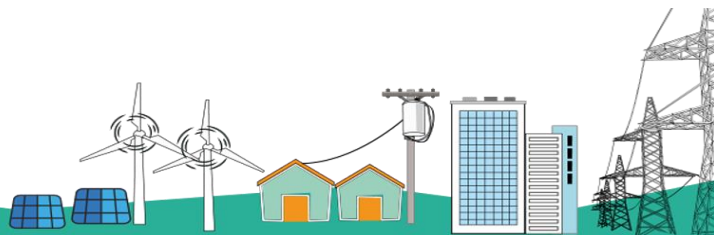



**Figura 6 Organigrama de la CNEE**

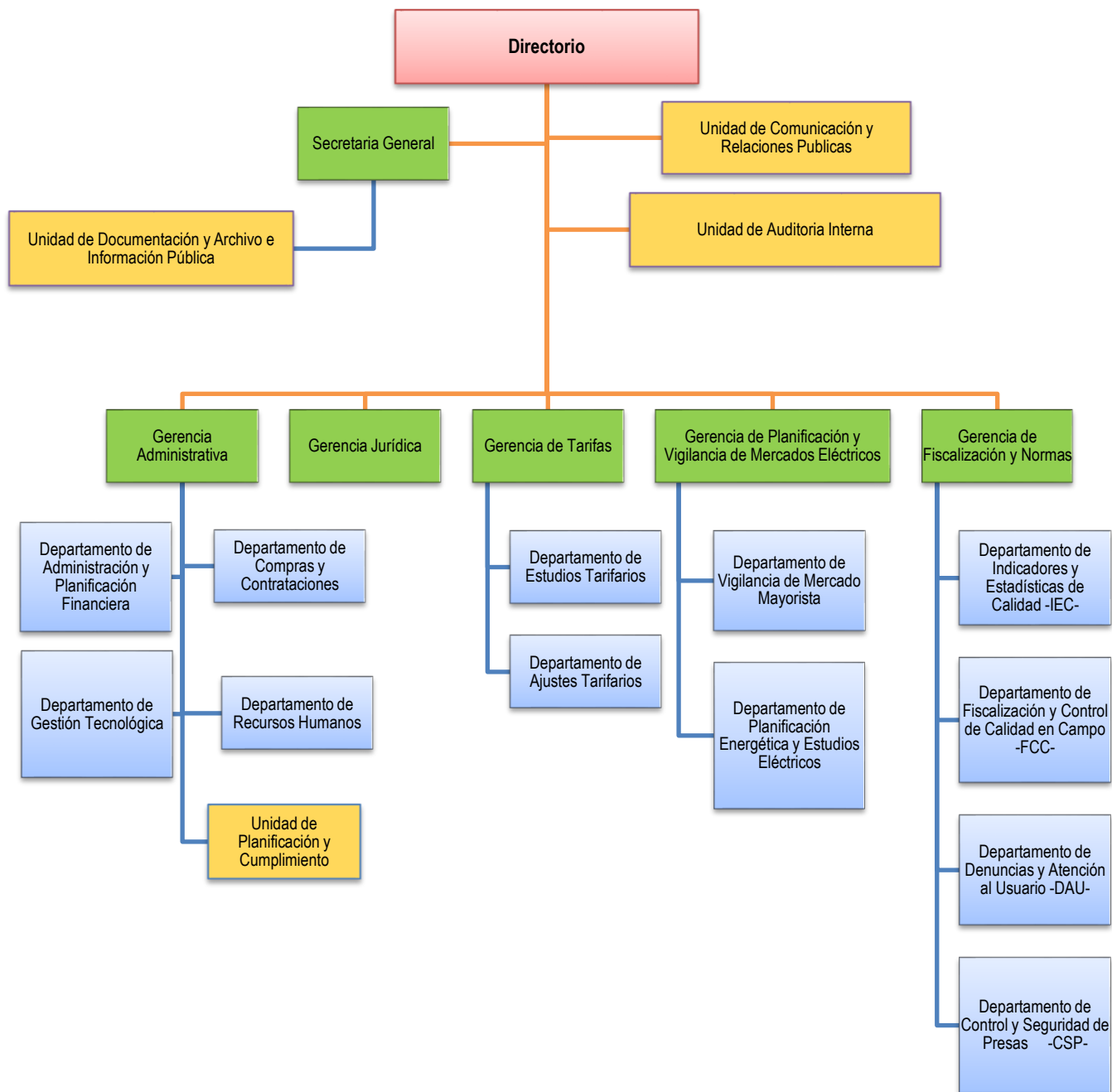

Fuente: Organigrama vigente CNEE aprobado con Acuerdo CNEE-82-2022 de fecha 19 de julio de 2022

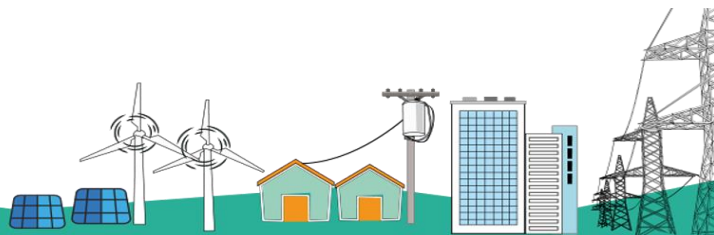

### 3.4 VALORES DE CONDUCTA QUE SE PRACTICAN EN LA COMISIÓN NACIONAL DE ENERGÍA ELÉCTRICA

Tabla 3 Valores de conducta en la CNEE

VALORES	DEFINICIÓN
<b>HONESTIDAD</b>	<p>El vocablo honestidad proviene del latín honestitas (honor, dignidad, consideración de que uno goza); es la virtud que caracteriza a las personas por el respeto a las buenas costumbres, a los principios morales y a los bienes ajenos. Es la acción constante de evitar apropiarse de lo que no nos pertenece.</p> <p>De igual manera la honestidad es armonizar las palabras con los hechos, es tener identidad y coherencia para estar orgulloso de sí mismo. La honestidad es una forma de vivir congruente entre lo que se piensa y lo que se hace, conducta que se observa hacia los demás y se exige a cada uno lo que es debido.</p> <p>La honestidad es un valor, vital y medular para poder convivir en sociedad, orienta todas las acciones y estrategias de nuestra actividad; se trata de ser honrado en las palabras, en la intención y en los actos. Ser honestos nos convierte en seres de honor y aspirar a buscar la grandeza.</p>
<b>TRANSPARENCIA</b>	<p>La transparencia de una organización responde a la medida en que ésta rinde cuentas de su accionar a todos aquellos involucrados con su inserción social. La transparencia en síntesis significa: mostrar.</p> <p>En el sentido estricto de la palabra, significa “ver a través de”, por lo que, aplicado a la CNEE, se entiende como la serie de prácticas personales e institucionales que incrementan confianza, seguridad y franqueza en las relaciones entre los miembros de la Institución y el público en general.</p> <p>Las organizaciones, además de ser transparentes en su gestión, deberían serlo también en su dirección. Tendrían que ser capaces de mostrar que el comportamiento de sus acciones sea ético, decisiones adoptadas justas, intentado</p>

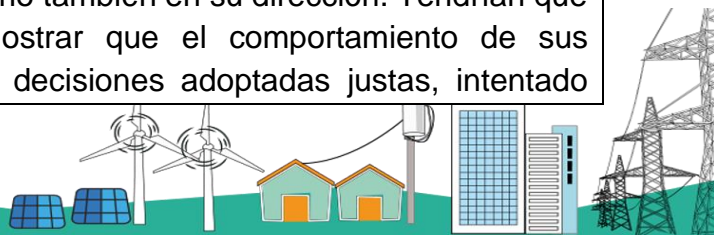

VALORES	DEFINICIÓN
	prevenir en lo posible conflictos de intereses y que las actuaciones que realicen representen los intereses de quienes han confiado en la organización. Por ello, la transparencia en las organizaciones va más allá de los buenos resultados en la gestión.
<b>RESPONSABILIDAD</b>	Es la conducta y forma de actuar de cada persona que implica no solo poner cuidado y atención en lo que se dice y hace, sino también reflexionar, valorar y asumir las consecuencias de las decisiones, acciones u omisiones que cada uno toma. La responsabilidad implica cumplir con nuestras obligaciones con excelencia.
<b>COMPROMISO</b>	Es la actitud voluntaria de lealtad, sentido de pertenencia, identificación y fidelidad tanto de los trabajadores hacia la CNEE, y de la CNEE hacia los trabajadores. Es la disposición de cumplir con las obligaciones pactadas y si es posible, ir más allá del simple deber, para cumplir con la Misión y Visión de la CNEE.
<b>ACTITUD DE SERVICIO</b>	<p>Es la disposición de ayudar y servir a los demás y asumir el compromiso de atención de forma responsable y respetuosa, con prontitud y eficacia, actuando con respeto y humildad.</p> <p>Es la dedicación en el trabajo para cumplir con el mandato legal que tiene la CNEE, anteponiendo el interés institucional al interés particular en beneficio de los usuarios del servicio de distribución final de electricidad.</p>

Fuente: Comisión Nacional de Energía Eléctrica

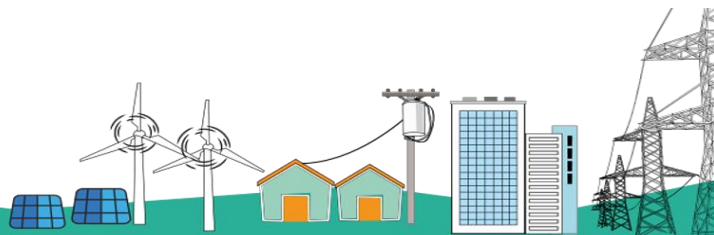

### 3.5 ANÁLISIS DE FORTALEZAS, OPORTUNIDADES, DEBILIDADES Y AMENAZAS (FODA)

Tabla 4 FODA

<b>FORTALEZAS</b>	
F1	Certeza Jurídica: la Ley General de Electricidad emitida en 1996 por el Congreso de la República no ha sufrido ninguna modificación, brindando la certeza jurídica necesaria para la atracción de inversiones en proyectos de generación y transporte de energía eléctrica, en beneficio de la población del país, permitiendo el desarrollo del Subsector Eléctrico de Guatemala.
F2	Estructura institucional del Subsector Eléctrico: Trabajo coordinado con la estructura institucional conformada por el Ministerio de Energía y Minas, la Comisión Nacional de Energía Eléctrica, y el Administrador del Mercado Mayorista, ha permitido el cumplimiento de la Ley, marco regulatorio vigente y la Política Energética del país.
F3	Independencia Funcional: La independencia del regulador es fundamental para garantizar el cumplimiento del marco regulatorio vigente y brindar la certeza jurídica al subsector eléctrico.
F4	Presupuesto propio y fondos privativos.
F5	Capital humano competente: la institución cuenta con un capital humano capacitado y especializado en temas de regulación eléctrica nacional y regional, lo que le permite ejecutar las actividades de su giro ordinario de forma eficaz para el cumplimiento de las funciones que para el efecto le confiere la Ley General de Electricidad.
F6	Capacidad de comunicación asertiva a la población, agentes del mercado eléctrico e inversionistas, en temas del subsector eléctrico de Guatemala.
<b>OPORTUNIDADES</b>	
O1	Apoyar de conformidad con las facultades que le confiere la Ley General de Electricidad y su Reglamento, en la elaboración de los planes de expansión de generación, transporte y distribución de energía eléctrica, permitiendo el incremento de la demanda.
O2	Aprovechar la tecnología, modernización de herramientas necesarias para la regulación del subsector eléctrico; el ente regulador debe mantenerse a la vanguardia en el desarrollo de estas tendencias tecnológicas.
O3	Aprovechar los espacios de comunicación externa para informar a los usuarios del servicio de electricidad, sobre las funciones regulatorias, así como la de sus derechos y obligaciones.





O4	Alianzas estratégicas con organizaciones nacionales e internacionales para el fortalecimiento institucional.
<b>DEBILIDADES</b>	
D1	Tiempo de gestión de procesos administrativos
D2	Recursos limitados no permiten mejorar la fiscalización de la calidad del servicio
D3	Operación presupuestaria deficitaria
<b>AMENAZAS</b>	
A1	Daños de la infraestructura a causa de fenómenos naturales, pandemias, y otros que afecten las actividades del subsector eléctrico.
A2	Acciones ilegales que afecten el funcionamiento en el subsector eléctrico - conflictividad social, hurto de energía, suspensión de proyectos de generación y transporte.
A3	Desconocimiento del modelo eléctrico nacional, por parte de actores contrarios o adversos
A4	Deficiencias en la prestación del servicio de distribución de energía eléctrica por parte de las distribuidoras.
A5	Reducción del presupuesto institucional ocasionado por reducción de la tarifa residencial para la ciudad de Guatemala, así como la disminución de la energía distribuida por efecto de autoprodutores.

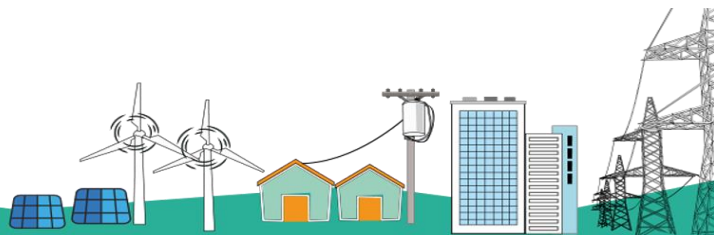

### 3.5.1 Estrategias del FO-DO-FA-DA

Tabla 5 Estrategias FO-DO-FA-DA

FO	<b>Estrategias FO Fortalezas / Oportunidades (Utilizar las fortalezas para aprovechar las oportunidades)</b>
FO1	Dar cumplimiento de la Ley General de Electricidad y su Reglamento, garantizando el suministro y continuidad del servicio de electricidad en el país, sustentada en una sólida organización de las entidades que conforman el subsector eléctrico de Guatemala.

DO	<b>Estrategias Debilidades / Oportunidades (Minimizar debilidades aprovechando las oportunidades)</b>
DO1	Mantener los procesos de fiscalización en la distribución y transporte de energía eléctrica, para que los prestadores de servicio inviertan en la infraestructura que permita mejorar la calidad del servicio de energía eléctrica.

FA	<b>Estrategias Fortalezas / Amenazas (Utilizar las fortalezas para reducir amenazas)</b>
FA1	Aprovechar los distintos medios de comunicación para informar a la población de temas relacionados con el funcionamiento del subsector eléctrico y daños en la infraestructura por fenómenos naturales.

DA	<b>Estrategias Debilidades / Amenazas (Minimizar las debilidades y amenazas)</b>
DA1	Optimizar los recursos con los que cuenta el regulador, a través de acciones de uso eficiente de los mismos, para el cumplimiento de sus funciones, adaptándose a posibles reducciones en el precio de kilovatio hora de la tarifa residencial de la Ciudad de Guatemala y la demanda de energía eléctrica, que impacta directamente el presupuesto de la entidad.

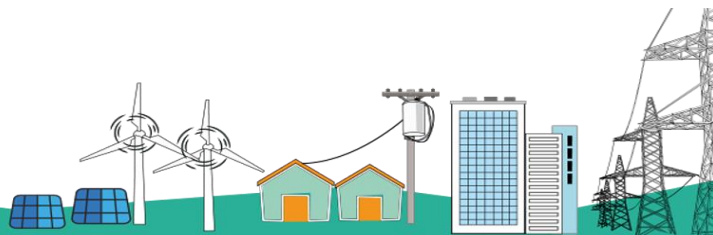

### 3.6 OBJETIVOS ESTRATÉGICOS

- 1) Mantener la definición de tarifas de transmisión y distribución sujetas a regulación de conformidad con lo que establece la Ley General de Electricidad y su reglamento para que las distribuidoras puedan prestar el servicio a los usuarios finales de energía eléctrica.
- 2) Mantener los procesos de fiscalización en la distribución y transporte de energía eléctrica, para que los prestadores de servicio inviertan en la infraestructura que permita mejorar la calidad del servicio de energía eléctrica.
- 3) Mantener la supervisión del cumplimiento del marco legal y normas vigentes, por parte de los participantes del Mercado Mayorista y del Administrador del Mercado Mayorista (AMM).
- 4) Procurar el cumplimiento de la Ley General de Electricidad y su Reglamento, por parte de los participantes del Mercado Mayorista y del Administrador del Mercado Mayorista (AMM) para que garanticen el suministro y continuidad del servicio de electricidad en el país, sustentándose en una sólida organización de las entidades que conforman el subsector eléctrico de Guatemala.
- 5) Aprovechar los distintos medios de comunicación para informar a la población de temas relacionados con el funcionamiento del subsector eléctrico y posibles daños en su infraestructura por fenómenos naturales.
- 6) Optimizar los recursos con los que cuenta el regulador a través de acciones de uso eficiente de los mismos, para el cumplimiento de sus funciones, adaptándose a posibles cambios en el precio de kilovatio hora de la tarifa residencial de la Ciudad de Guatemala y la demanda de energía eléctrica, que impacta directamente el presupuesto de la entidad.
- 7) Mantener coordinada la evaluación continua y sistemática del personal de la Comisión Nacional de Energía Eléctrica para medir el desempeño en cuanto al cumplimiento de sus funciones, tareas y actividades personales asignadas.

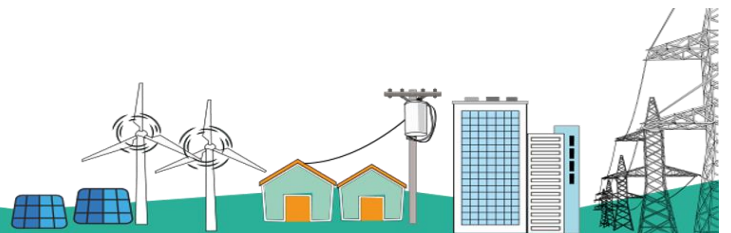

### 3.7 OBJETIVOS OPERATIVOS

- 1) Coordinar la supervisión con las distribuidoras la realización de la encuesta de calidad del servicio de distribución y calcular los indicadores individuales y globales de calidad anualmente.
- 2) Dirigir y coordinar las actividades de la CNEE, para el cumplimiento de las funciones y atribuciones.
- 3) Proveer a la CNEE los recursos humanos, financieros, materiales y tecnológicos para el cumplimiento de sus funciones.
- 4) Informar anualmente sobre las actividades y/o gestiones administrativas y financieras más relevantes en apoyo transversal a las actividades y dependencias de la Comisión Nacional de Energía Eléctrica.
- 5) Realizar la defensa institucional en materia constitucional evacuando las audiencias que le fueren conferidas oportunamente a la institución ante los Tribunales de Justicia a través del auxilio, dirección y procuración en los procesos en los que se de intervención como autoridad impugnada, parte interesada o interponente.
- 6) Informar anualmente a la máxima autoridad sobre los expedientes iniciados y finalizados de las dependencias de la Comisión Nacional de Energía Eléctrica.
- 7) Organizar, coordinar y convocar toda actividad de comunicación que realiza la CNEE.
- 8) Monitorear los temas de interés institucional a fin de contar con los insumos necesarios para disponer de una visión clara que beneficie el cumplimiento de los objetivos de la CNEE
- 9) Dar cumplimiento a las actividades establecidas en el Plan Operativo Anual.
- 10) Proponer modificaciones presupuestarias de la Comisión Nacional de Energía Eléctrica, para realizar técnicamente una adecuada ejecución presupuestaria.
- 11) Gestionar lo pertinente para que la CNEE cuente con los recursos presupuestarios y financieros para el cumplimiento de sus funciones.
- 12) Coordinar los informes estadísticos para dar a conocer al público en general de las actividades realizadas por la institución.
- 13) Mantener el control de la documentación que ingresa y egresa de la Comisión Nacional de Energía Eléctrica, cumpliendo con los procedimientos internos establecidos para el efecto.

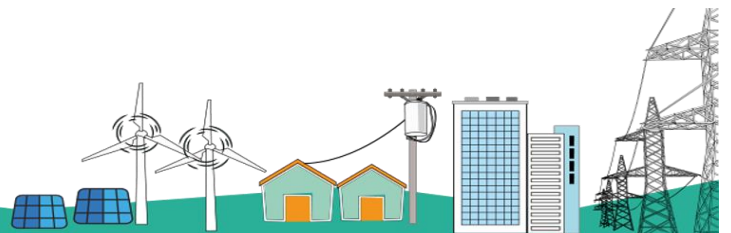

### 3.8 OBJETIVOS INSTITUCIONALES (CUMPLIMIENTO E INFORMACIÓN)

- 1) Definir los pliegos tarifarios, costos anuales de transmisión y ajustes tarifarios, para las distribuidoras de energía eléctrica
- 2) Elaborar informes mensuales relacionados con las actividades de vigilancia del Mercado Mayorista y del Administrador del Mercado Mayorista, para atender el mecanismo de verificación establecido en los artículos 11, 12 y 13 del Reglamento del Administrador del Mercado Mayorista, Acuerdo Gubernativo número 299-98 y sus reformas.
- 3) Realizar durante cada año procesos de auditorías financieras, auditorías de cumplimiento y auditorías de procesos u operativas, en la Comisión Nacional de Energía Eléctrica, según lo establecido en el Plan Anual de Auditoría Interna.
- 4) Coordinar las sesiones del Directorio de la CNEE y elaborar las actas relacionadas.
- 5) Dar cumplimiento a las funciones y atribuciones establecidas en el manual de políticas y procedimientos de la CNEE, manual de clasificación de puestos, administración de salarios y evaluación de desempeño y el régimen que regula las relaciones laborales de los trabajadores con la CNEE.
- 6) Dar cumplimiento y hacer cumplir la Ley General de Electricidad y su reglamento en materia de su competencia, dar cumplimiento a otras leyes, acuerdos, reglamentos y normativas vigentes en Guatemala, aplicables a la Comisión Nacional de Energía Eléctrica.
- 7) Elaborar y aprobar el presupuesto anual de Ingresos y Egresos de la Comisión que corresponda y la liquidación del mismo, para contar con los recursos necesarios en el cumplimiento de sus funciones.
- 8) Coordinar y aprobar la memoria anual de labores de la Comisión Nacional de Energía Eléctrica para dar a conocer al público en general las actividades realizadas por la institución.
- 9) Elaborar los términos de referencia (técnicos) para la contratación de los servicios de una firma de auditores externos con el objeto de cumplir con lo establecido en el artículo 33 del Reglamento de la Ley General de Electricidad.
- 10) Dar a conocer al público en general los resultados de la encuesta de calidad del servicio de distribución antes del 31 de diciembre de cada año y su clasificación de conformidad con los resultados ponderados de los resultados de la encuesta e indicadores reales de la calidad de medida.
- 11) Publicar en la página web el monitoreo y vigilancia del Mercado Mayorista
- 12) Informar a las entidades fiscalizadoras, al público en general y a quien corresponda las actividades y resultados anuales de la Comisión Nacional de Energía Eléctrica en cumplimiento de las funciones y atribuciones establecidas en el marco legal vigente.
- 13) Informar sobre las principales actividades de Comunicación y Relaciones Públicas de la Comisión Nacional de Energía Eléctrica en el periodo anual que corresponda y evaluar los resultados obtenidos.

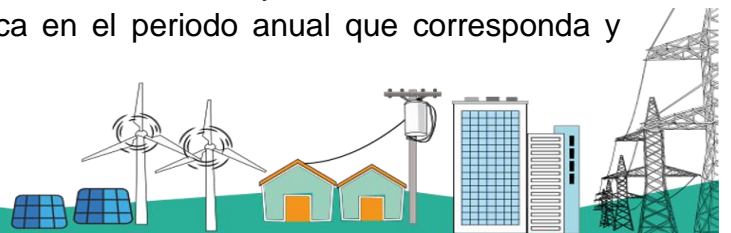



- 14) Gestionar lo pertinente para la publicación en el Diario de Centroamérica del presupuesto de ingresos y egresos de la Comisión Nacional de Energía Eléctrica para el año que inicia y la ejecución del presupuesto del año anterior, balance general o estado de situación financiera, debidamente auditada por un auditor externo, durante los primeros sesenta días de cada año.
- 15) Realizar la rendición de cuentas de información financiera cuatrimestral, en cumplimiento al artículo 4 de la Ley Orgánica del Presupuesto Decreto 101-97.
- 16) Elaborar y publicar los estados financieros de la Comisión Nacional de Eléctrica y el cumplimiento de las obligaciones tributarias.
- 17) Dar cumplimiento a lo establecido en el Reglamento Interno de la Comisión Nacional de Energía Eléctrica en cuanto a dirigir y ordenar los trabajos de la Secretaría General, elaborar las agendas de las sesiones de Directorio, asistir a las mismas y documentarlas en las respectivas actas.
- 18) Dar cumplimiento a las obligaciones y atribuciones que la Ley de Acceso a la Información Pública que establece para las unidades de información pública y contribuir de forma directa para que la CNEE, en su calidad de sujeto obligado, cumpla con las disposiciones de la referida Ley.

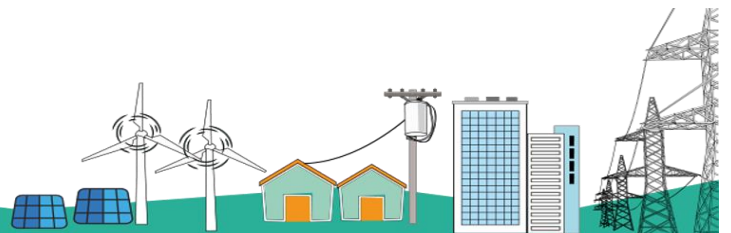

## 4. ANÁLISIS DE POLÍTICAS

La Comisión Nacional de Energía Eléctrica se vincula con la Política Energética 2013-2027 y 2019-2050 que tiene como objetivo contribuir al desarrollo energético sostenible del país con equidad social y respeto al medio ambiente y fortalecer la institucionalidad y la rectoría del MEM y del conjunto de instituciones públicas vinculadas con el sector. En ese sentido, la CNEE se relaciona con el primer eje de la política en mención 2013-2027 como se describe en la tabla siguiente:

**Tabla 6 Análisis de vinculación a política energética 2013-2027 y 2019-2050**

### EJES DE LA POLÍTICA ENERGÉTICA 2013-2027

#### PRIMER EJE:

#### SEGURIDAD DEL ABASTECIMIENTO DE ELECTRICIDAD A PRECIOS COMPETITIVOS

OBJETIVOS OPERATIVOS	METAS A LARGO PLAZO	ACCIONES	INSTITUCIONES PÚBLICAS Y PRIVADAS RELACIONADAS
Diversificar la matriz de generación de energía eléctrica mediante la priorización de fuentes renovables	Alcanzar un 80% de la generación de energía eléctrica por medio de recursos renovables	<ul style="list-style-type: none"> <li>• Actualizar los estudios sobre el potencial de recursos energéticos renovables del país.</li> <li>• Impulsar la energía hidroeléctrica, geotérmica, solar, eólica, biomásica, así como otras fuentes nuevas y renovables de energía.</li> <li>• Promover la innovación tecnológica y tecnificación del capital humano del sector energético.</li> </ul>	MEM, <u>CNEE</u> , INDE, MARN, Sector privado organizado.
Ampliar el sistema de generación y transmisión de energía eléctrica.	Promover la inversión en generación de 500 MW de energía renovable.	<ul style="list-style-type: none"> <li>• Desarrollar de manera continua planes indicativos de expansión de los sistemas de generación y transmisión de energía eléctrica.</li> <li>• Fortalecer al MEM en el desarrollo eficiente de la planificación energética</li> </ul>	MEM, <u>CNEE</u> , AMM, INDE, sector privado organizado.

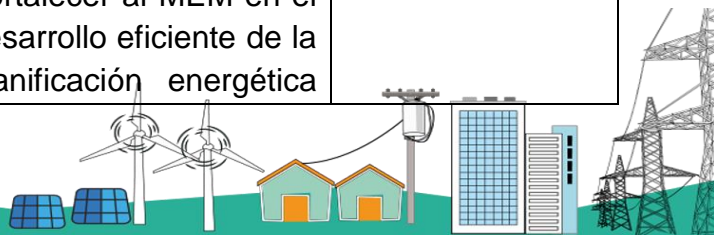

OBJETIVOS OPERATIVOS	METAS A LARGO PLAZO	ACCIONES	INSTITUCIONES PÚBLICAS Y PRIVADAS RELACIONADAS
Promover la inversión en generación de 500 MW de energía renovable.	Incrementar la red en 1,500 km de líneas de transmisión de diferentes niveles de voltaje que faciliten el abastecimiento de la demanda y permitan aprovechar los recursos renovables.	<p>mediante la profesionalización y equipamiento tecnológico de su personal.</p> <ul style="list-style-type: none"> <li>• Elaborar planes maestros de potencial energético del país en energía renovable.</li> <li>• Realizar procesos de licitación para implementar proyectos de expansión de sistema de transporte de electricidad.</li> </ul>	
Ampliar la cobertura eléctrica a nivel nacional.	Alcanzar un 95% de índice de cobertura eléctrica.	<ul style="list-style-type: none"> <li>• Implementar un plan estratégico de electrificación rural en sinergia con las acciones que desarrolla el INDE.</li> <li>• Fortalecer las acciones del Plan de Electrificación Rural del INDE.</li> <li>• Desarrollar programas de electrificación rural que utilicen acciones de suministro a sistemas aislados y en los cuales se prioricen energías renovables.</li> <li>• Mejorar los procedimientos interinstitucionales asociados con</li> </ul>	MEM, INDE, <b>CNEE</b> , AMM, empresas distribuidoras y empresas eléctricas municipales, Sector privado organizado.

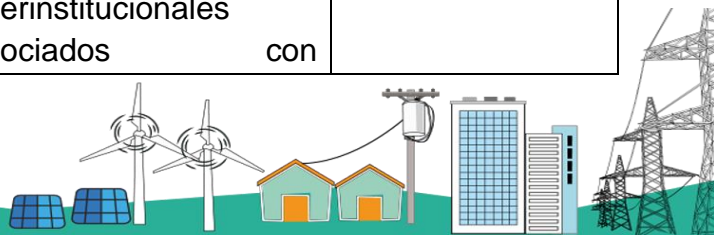

OBJETIVOS OPERATIVOS	METAS A LARGO PLAZO	ACCIONES	INSTITUCIONES PÚBLICAS Y PRIVADAS RELACIONADAS
		solicitudes de electrificación rural.	
<p>Posicionar al país como líder del Mercado Eléctrico Regional (MER), así como en otros países donde existan interconexiones.</p>	<p>En el marco del MER, convertir a Guatemala en la planta regional que llegue a exportar por lo menos 300MW a la región.</p> <p>Aprovechar la interconexión con México para la importación de energía a precios competitivos por lo menos 200 MW y la exportación de excedentes de capacidad por lo menos 1500 MW.</p>	<ul style="list-style-type: none"> <li>• Incrementar la exportación de electricidad al MER, facilitando las transacciones sin incluir cargos adicionales propios del país para tener precios competitivos que permitan la venta de excedentes de generación térmica.</li> <li>• Regular la exportación de generación de energía renovable del país a efecto de garantizar que los beneficios de esta energía limpia lleguen primero a los usuarios y consumidores locales, dando prioridad al abastecimiento de la demanda nacional.</li> <li>• Establecer de forma inmediata una metodología para definir la Reserva Energética Estratégica del país de los recursos renovables (REE).</li> <li>• Armonizar la legislación nacional con la regional para el fortalecimiento de la participación del país en el MER.</li> <li>• Armonizar la legislación nacional con la regulación de México para facilitar las transacciones comerciales de importación y</li> </ul>	<p>MEM, AMM, <b>CNEE</b>, CRIE, EOR, DCMER, INDE, sector privado organizado.</p>

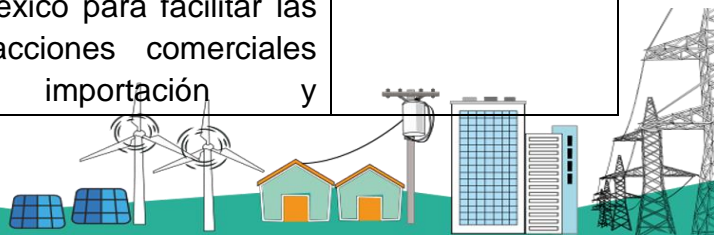

OBJETIVOS OPERATIVOS	METAS A LARGO PLAZO	ACCIONES	INSTITUCIONES PÚBLICAS Y PRIVADAS RELACIONADAS
		exportación de energía eléctrica. <ul style="list-style-type: none"> <li>• Facilitar los mecanismos para las importaciones de electricidad que se hagan bajo contratos de suministro en porcentajes que contribuyan a mejorar los precios de los usuarios finales, sin desincentivar la inversión en generación en Guatemala.</li> </ul>	

Fuente: Política Energética 2013-2027, Ministerio de Energía y Minas

La Comisión Nacional de Energía Eléctrica, con base a su mandato legal, a través del monitoreo y vigilancia del mercado mayorista coadyuva a logro de los objetivos de la política energética con las siguientes acciones:

1. La CNEE elabora informes periódicos de monitoreo sobre el Mercado Eléctrico Regional y las Transacciones con México que brindan indicadores estadísticos relevantes para Agentes nacionales y entidades extranjeras disminuyendo así la asimetría de información y coadyuvando a la competencia.
2. La CNEE emite las opiniones conforme lo que la regulación regional establece para los procesos del Mercado Eléctrico Regional que corresponden.
3. La CNEE elabora términos de referencia para adicionar nueva generación de energía eléctrica a largo plazo según el artículo 65 bis del Reglamento de Ley General de Electricidad, dichos términos de referencia se realizan según el crecimiento de la demanda de energía eléctrica.

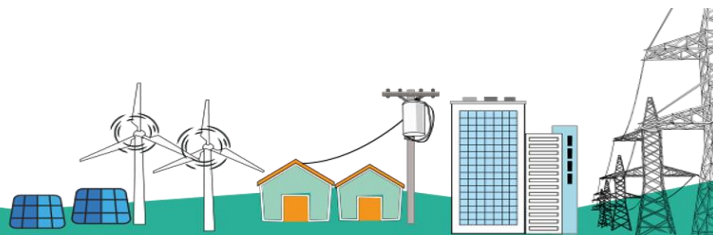



## ACTUALIZACIÓN DE POLÍTICA ENERGÉTICA 2019-2050

### Abastecimiento y uso final de electricidad

Sector	No.	Objetivo	Acciones	Actores
<b>Residencial</b>	1	Velar por el cumplimiento de las Normas técnicas del servicio de distribución de energía eléctrica.	<ul style="list-style-type: none"> <li>✓ Coordinar estrategias para verificar el cumplimiento de las normas NTSD aplicables a los agentes distribuidores de energía en el país.</li> </ul>	<ul style="list-style-type: none"> <li>✓ <b>CNEE</b></li> <li>✓ <b>DGE</b></li> </ul>
	2	Impulsar el uso de tarifas prepago de electricidad para optimizar la utilización de energía eléctrica.	<ul style="list-style-type: none"> <li>✓ Promover la inclusión en los próximos estudios para la determinación del VAD, los aspectos necesarios para la implementación de modelos de tarifas prepago.</li> <li>✓ Crear Mecanismos de Monitoreo y control para evaluar la efectividad de la aplicación de tarifas prepago.</li> </ul>	<ul style="list-style-type: none"> <li>✓ <b>CNEE</b></li> <li>✓ <b>DGE</b></li> </ul>
<b>Industria Energética</b>	1	Mantener un servicio de energía eléctrica confiable en su operación a precios competitivos.	<ul style="list-style-type: none"> <li>✓ Coordinar con el ente regulador por la calidad comercial y calidad de producto del suministro de energía eléctrica.</li> </ul>	<ul style="list-style-type: none"> <li>✓ <b>UPEM</b></li> <li>✓ <b>CNEE</b></li> <li>✓ <b>DGE</b></li> </ul>
<b>Eficiencia energética</b>				
<b>Residencial</b>	1	Impulsar el desarrollo de redes inteligentes (Smartgrids)	<ul style="list-style-type: none"> <li>✓ Realizar estudios de Eficiencia Energética para determinar la factibilidad de una posible implementación de SmartGrids a partir del año 2023.</li> </ul>	<ul style="list-style-type: none"> <li>✓ <b>CNEE</b></li> <li>✓ <b>MEM</b></li> </ul>

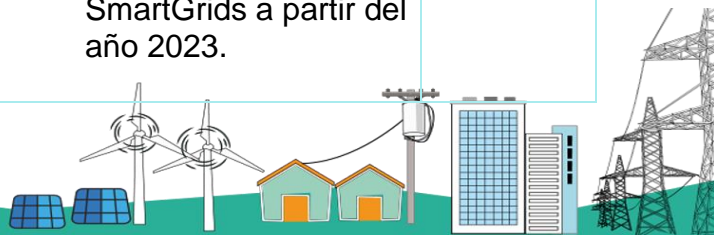

Sector	No.	Objetivo	Acciones	Actores
<b>Industria energética</b>	1	Participación de UAEE (Usuarios Autoprodutores con Excedentes de Energía) en la red de distribución.	✓ Realizar estudios cada 5 años para verificar la viabilidad de los sistemas eléctricos bidireccionales.	✓ <b>CNEE</b> ✓ <b>DGE</b>

Fuente: Política Energética 2019-2050, Ministerio de Energía y Minas

La Comisión Nacional de Energía Eléctrica, con base a su mandato legal y en la materia de su competencia, coadyuva a lograr los objetivos de la política energética 2019-2050 con las siguientes acciones:

1. Emisión de pliegos y ajustes tarifarios para que las empresas de servicio de distribución final puedan aplicar las tarifas máximas a los usuarios finales de energía eléctrica.  
 “Definición de categorías tarifarias 23. d) Baja tensión simple pre-pago (BTSP): Es una tarifa en baja tensión con sistema de medición para la aplicación de compra de energía de forma anticipada (prepago), ésta tarifa aplicará a usuarios que cumplan con los requisitos que establecerá la CNEE oportunamente. Está compuesta por un cargo Único por Energía (CUE).” (Resolución CNEE-153-2018).
2. Fiscalización de la calidad del servicio de energía eléctrica

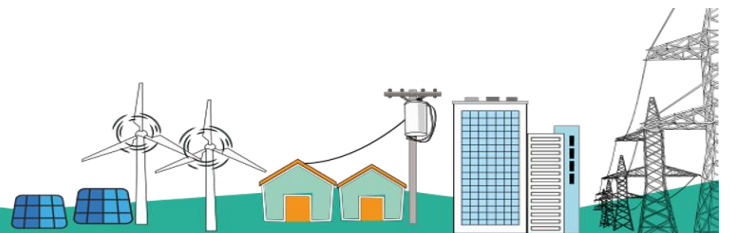

## 5. VINCULACIÓN INSTITUCIONAL CON EL K'ATUN 2032, OBJETIVOS DE DESARROLLO SOSTENIBLE (ODS), PRIORIDADES NACIONALES DE DESARROLLO (PND) Y POLÍTICA GENERAL DE GOBIERNO (PGG)

Tabla 7 Vinculación institucional

Eje K'atun ***	Objetivos de Desarrollo Sostenible ODS ***	Prioridades Nacionales de Desarrollo -PND- ***	Eje Política General de Gobierno (PGG) ***	Vinculación CNEE
Bienestar para la gente	ODS7. Garantizar el acceso a una energía asequible, segura, sostenible y moderna para todos	Reducción de la pobreza y protección social	Economía, Competitividad y Prosperidad	X

Fuente: Dirección de Planificación Sectorial - SEGEPLAN

\*\*\* Apoyo indirecto

En la tabla anterior, se puede observar la vinculación de la Comisión Nacional de Energía Eléctrica (CNEE), con el eje K'atun 2032 bienestar para la gente, al Objetivo de Desarrollo Sostenible ODS7 y al eje economía, competitividad y prosperidad de la Política General de Gobierno (PGG) 2020-2024.

Derivado de lo anterior, se hace referencia con tres asteriscos a la vinculación institucional, para hacer del conocimiento que la CNEE con base a su mandato legal contribuye de forma indirecta con el análisis de ésta vinculación estratégica.

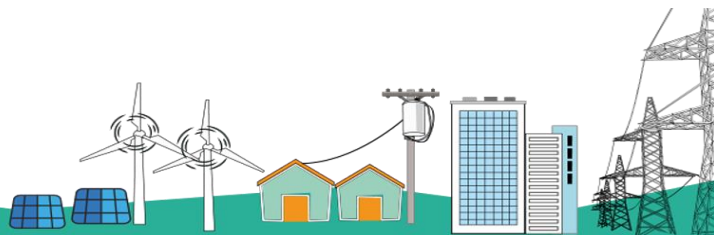

## 6. EFECTOS DEL PLAN ESTRATÉGICO INSTITUCIONAL, SOBRE EL CAMBIO CLIMÁTICO

De conformidad con la Constitución Política de la República de Guatemala, artículo 97, Medio Ambiente y equilibrio ecológico. El Estado, las municipalidades y los habitantes del territorio nacional están obligados a propiciar el desarrollo social, económico y tecnológico que prevenga la contaminación del ambiente y mantenga el equilibrio ecológico y que, para el efecto, se deberán dictar todas las normas necesarias para garantizar que la utilización y el aprovechamiento de la fauna, de la flora, de la tierra y del agua se realicen racionalmente, evitando su depredación.

### Ley Marco de Cambio Climático:

En septiembre de 2013, el Congreso de la República de Guatemala decretó la *“Ley Marco para regular la reducción de la vulnerabilidad, la adaptación obligatoria ante los efectos del cambio climático y la mitigación de gases de efecto invernadero”*, con el Decreto Legislativo 7-2013, publicado en el Diario Oficial el 4 de octubre de 2013.

Guatemala forma parte de los diez primeros países que presenta alta vulnerabilidad a los efectos acelerados del cambio climático. *La Ley Marco para Regular la Reducción de la Vulnerabilidad, la Adaptación Obligatoria ante los efectos del Cambio Climático y la Mitigación de Gases de Efecto Invernadero*, aprobada por el Congreso de la República, permite al Gobierno de Guatemala, incidir en los diferentes espacios de participación para que de manera urgente se inicien las respectivas gestiones para su oportuna implementación.

### Plan Nacional de Energía:

El Plan Nacional de Energía, es uno de los componentes estratégicos de la Ley Marco y está incluido en el capítulo V de las medidas de Mitigación de Gases de Efecto Invernadero. En el capítulo V de la Ley, se abordan las medidas para la “Mitigación de las Emisiones de Gases de Efecto Invernadero” y en la sección primera se desarrolla lo referente a la “Reducción de Emisiones”, estableciéndose en el artículo 18 del Capítulo V de la Ley, lo relacionado al “Plan Nacional de Energía”, como una medida estratégica sustantiva para la “Mitigación de las Emisiones de Gases de Efecto Invernadero”.

En el artículo 18 de la Ley Marco de Cambio Climático, se establece que el Ministerio de Energía y Minas -MEM-, en coordinación con el Ministerio de Ambiente y Recursos Naturales -MARN- y con la Secretaría de Planificación y Programación de la Presidencia -SEGEPLAN-, elaborará el Plan Nacional de Energía para la Producción y el Consumo basado en el aprovechamiento de los recursos naturales renovables, la promoción de tecnologías para la eficiencia y el ahorro energético y la reducción de gases de efecto invernadero.”



## Metas establecidas en el Plan Nacional de Energía

El Plan Nacional de Energía incluye acciones tendentes a la reducción de los gases de efecto invernadero en un 29.2% para el año 2032. Este Plan se elaboró con el apoyo de la cooperación internacional y representantes de diversas entidades del sector energético, tanto privadas como públicas, en mesas de trabajo, dentro de las cuales participó un representante de la Comisión Nacional de Energía Eléctrica.

## Acciones en las que puede contribuir la Comisión Nacional de Energía Eléctrica:

Para alcanzar los objetivos de la Ley Marco de Cambio Climático, la CNEE como órgano técnico del Ministerio de Energía y Minas, puede apoyar técnicamente con continuar con la aplicación de la metodología establecida en el marco legal para la definición de tarifas de distribución y transporte sujetas a regulación como incentivo de sistemas cada vez más eficientes, en el diseño y desarrollo de criterios para la elaboración de términos de referencia para que por medio de licitaciones públicas se pueda lograr el mejor aprovechamiento de las fuentes renovables existentes en Guatemala para la generación de electricidad y además con el debido seguimiento a los planes de expansión de las obras correspondientes a los planes de expansión del sistema de transporte, que contribuyen de forma significativa con la mejora de la capacidad y calidad del servicio en todo el país y al aprovechamiento de las fuentes renovables existentes, con lo cual se reduce la emisión de gases de efecto invernadero asociado a los sistemas actuales.

## 7. IDENTIFICACIÓN, ANÁLISIS Y PRIORIZACIÓN DE LA PROBLEMÁTICA

Se realiza un análisis crítico a los problemas planteados para identificar cuales requieren énfasis o priorización.

### DIAGNÓSTICO

#### Marco Legal de referencia

La Ley General de Electricidad (en adelante la Ley) establece como una de las funciones de la Comisión, definir las tarifas de transmisión y distribución sujetas a regulación, de acuerdo con la Ley General de Electricidad, así como la metodología para el cálculo de las mismas.

De conformidad con el Artículo 59 de la ley están sujetos a regulación los precios de los siguientes suministros:

- a. Las transferencias de potencia y energía eléctrica entre generadores, distribuidores, comercializadores, importadores y exportadores que resulten de la operación a mínimo costo del Sistema Eléctrico Nacional, cuando dichas transferencias no estén contempladas en contratos de suministro libremente pactados entre las partes.





- b. Los peajes a que están sometidos las líneas de transporte, subestaciones de transformación e instalaciones de distribución, en los casos en que no haya sido posible establecerlos por libre acuerdo entre las partes. En estos casos, los peajes serán determinados por la Comisión, ciñéndose a las disposiciones de la ley y de su reglamento.
- c. Los suministros a usuarios del Servicio de Distribución Final, cuya demanda máxima de potencia se encuentre por debajo del límite señalado en el reglamento. Los usuarios de demanda máxima de potencia superior a la que especifique el reglamento no estarán sujetos a regulaciones de precio y las condiciones de suministro serán libremente pactadas con el distribuidor o bien con cualquier otro suministrador.

De conformidad con lo que se establece en el Artículo 77 de la ley, la metodología para la determinación de las tarifas será revisada por la Comisión cada cinco (5) años, durante la primera quincena de enero del año que corresponda.

## 7.1 CRITERIOS PARA LA PRIORIZACIÓN DE PROBLEMAS

Con base en las actividades normadas legalmente para la Comisión Nacional de Energía Eléctrica, se realizó el análisis de la problemática que afecta la gestión de la entidad, priorizándose las problemáticas siguientes:

1. No emisión de pliegos tarifarios
2. No fiscalización de la calidad del servicio
3. No ejercer la vigilancia del mercado mayorista

Derivado de lo anterior, se emiten los criterios de relevancia, apoyo y capacidad para la priorización de la problemática en las tablas siguientes:

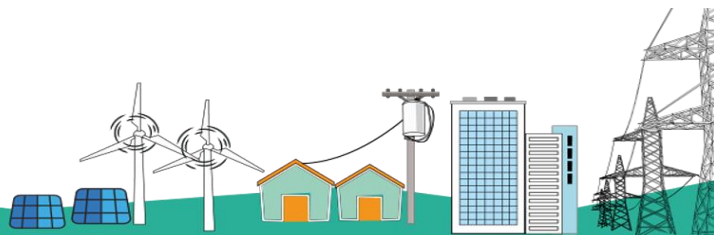

**Tabla 8 Criterios para la priorización de problemas**

Institución : COMISIÓN NACIONAL DE ENERGÍA ELÉCTRICA		CRITERIOS PARA LA PRIORIZACIÓN DE PROBLEMAS				
NOTA: VER CRITERIOS DE PONDERACIÓN AL PIE DE PÁGINA		Relevancia				
No	Problemas identificados	El problema se vincula con su mandato institucional.	El problema se contempla dentro de las prioridades nacionales. Plan Nacional de Desarrollo, ODS u otro instrumento estratégico equivalente de largo plazo o compromisos nacionales e internacionales suscritos por el Estado, en materia de derechos humanos.	La magnitud e incidencia del problema es tal, que requiere la intervención urgente e inmediata de la institución.	La solución del problema contribuye significativamente a la transformación de la situación que afecta a la población atendida por la institución.	TOTAL RELEVANCIA
1	No emisión de pliegos tarifarios	10.0	9.0	10.0	10.0	9.8
2	No fiscalización de la calidad del servicio	10.0	9.0	10.0	10.0	9.8
3	No ejercer la vigilancia del mercado mayorista	10.0	9.0	10.0	10.0	9.8
Institución : COMISIÓN NACIONAL DE ENERGÍA ELÉCTRICA		CRITERIOS PARA LA PRIORIZACIÓN DE PROBLEMAS				
NOTA: VER CRITERIOS DE PONDERACIÓN AL PIE DE PÁGINA		Apoyo				
No	Problemas identificados	La atención del problema tendrá el apoyo de las autoridades y personal de la institución.	La atención del problema contará con el apoyo de otros actores involucrados.	Se cuenta con evidencia académica, registros estadísticos.	TOTAL APOYO	
1	No emisión de pliegos tarifarios	10.0	5.0	10.0	8.3	
2	No fiscalización de la calidad del servicio	10.0	5.0	10.0	8.3	
3	No ejercer la vigilancia del mercado mayorista	10.0	5.0	10.0	8.3	

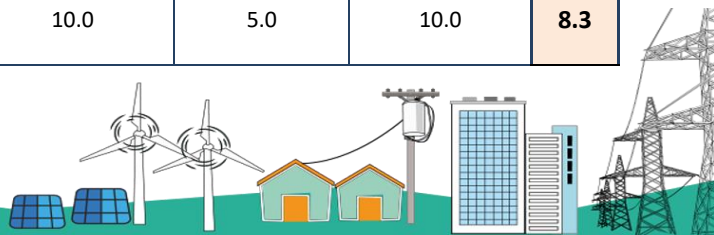

Institución : COMISIÓN NACIONAL DE ENERGÍA ELÉCTRICA		CRITERIOS PARA LA PRIORIZACIÓN DE PROBLEMAS							
NOTA: VER CRITERIOS DE PONDERACIÓN AL PIE DE PÁGINA		Capacidad				TOTAL CAPACIDAD	CALIFICACIÓN	Problemas priorizados	Posición
No	Problemas identificados	La institución cuenta con los recursos financieros para atender la solución del problema.	La institución cuenta con personal calificado, sistemas y herramientas para atender la solución del problema.	La institución tiene capacidad para articular el esfuerzo de otros actores involucrados en la solución de la problemática.					
1	No emisión de pliegos tarifarios	10.0	10.0	10.0	10.00	9.52	Alta Prioridad	3	
2	No fiscalización de la calidad del servicio	10.0	10.0	10.0	10.00	9.52	Alta Prioridad	2	
3	No ejercer la vigilancia del mercado mayorista	10.0	10.0	10.0	10.00	9.52	Alta Prioridad	1	

## 7.2 RESUMEN DE LA JERARQUIZACIÓN DE FACTORES CAUSALES CRÍTICOS

RESUMEN			SIMBOLOGÍA DE PRIORIZACIÓN DE PROBLEMAS	
No	Problema priorizado por orden de importancia	Calificación		
1	No ejercer la vigilancia del mercado mayorista	9.52	Alta Prioridad	Problemas con Resultados mayores a 6.50
2	No fiscalización de la calidad del servicio	9.52	Mediana Prioridad	Problemas con resultados mayores a 4.00 y menores o iguales a 6.50
3	No emisión de pliegos tarifarios	9.52	Baja Prioridad	Problemas con Resultados menores o iguales a 4.00

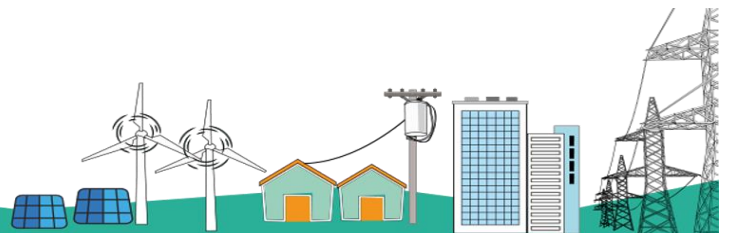

### 7.3 PROBLEMA PRIORIZADO No.1 NO EMISIÓN DE PLIEGOS TARIFARIOS

El precio (tarifas) por el servicio de distribución final de electricidad que prestan las empresas de distribución legalmente establecidas en Guatemala, impacta directamente en prácticamente todos los ámbitos del país, incluyendo la economía de los usuarios residenciales, costos del comercio e industria, entre otros.

Cada factura por el servicio de electricidad que deben pagar los usuarios, incluye los componentes de generación, servicio de transporte (peaje), servicio de distribución (VAD), alumbrado público y el IVA, constituyéndose en el factor de más peso el componente de generación (aproximadamente un 65%), el peaje por el uso del sistema de transporte (aproximadamente 5%), lo relacionado con el servicio de distribución (aproximadamente entre un 15 y 20%) y el resto pérdidas técnicas comunes a todos los sistemas.

El precio por la generación es el obtenido de las Licitaciones Públicas que de conformidad con el marco legal vigente deben de efectuar las empresas distribuidoras legalmente autorizadas, para garantizar el abastecimiento de su demanda de potencia y energía al menos por dos años. Los precios del transporte de electricidad se establecen libremente entre las partes, o por la Comisión en caso no haya acuerdo.

Los estudios del Valor Agregado de Distribución (VAD), deben ser efectuados por las empresas distribuidoras legalmente autorizadas, a través de empresas especializadas debidamente precalificadas por la Comisión, a su vez la Comisión realiza en forma paralela un estudio con las mismas características a través de una empresa especializada diferente a la que realiza el estudio de la Distribuidora, lo cual permite comparar los resultados de ambos estudios y establecer las diferencias que pueden implicar que la Comisión ordene a la distribuidora efectuar las correcciones que se consideren necesarias para cumplir con los objetivos y propósitos de la metodología tarifaria y marco legal vigente.

La integración del precio de la energía en el mercado regulado en el cual están comprendidos la mayoría de los usuarios residenciales (con demanda de potencia menor a 100 Kwh), corresponde a la suma de todos los factores mencionados anteriormente, es decir el precio de la generación, más el precio del transporte, más el precio de la distribución y comercialización, a lo cual se agrega el IVA y la tasa de alumbrado público. A partir de la vigencia la Ley General de Electricidad se han obtenido resultados favorables para el usuario final, derivado de mejores precios en las licitaciones de compra de potencia y energía como efecto de la diversificación de la matriz eléctrica de generación en Guatemala, optimización de los precios del servicio de transporte, y el rol de la Comisión en la determinación del Valor Agregado de Distribución para cada empresa distribuidora.

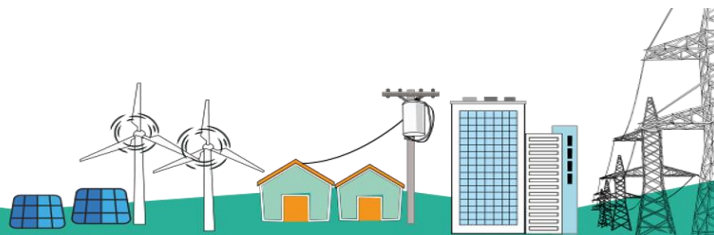

En la tabla siguiente se ilustra información referente a:

- a) Para los próximos 5 años (2022-2026), la CNEE de acuerdo con sus funciones debe definir las tarifas de distribución y transmisión de conformidad con el siguiente cronograma:

**Tabla 9 Cronograma de pliegos tarifarios durante cinco años**

Distribuidora	Pliego Tarifario	2022	2023	2024	2025	2026
EEGSA	Pliego Tarifario Quinquenal TS		X			
	Pliego Tarifario Quinquenal TNS		X			
EEM de Zacapa	Pliego Tarifario Quinquenal TS		X			
	Pliego Tarifario Quinquenal TNS		X			
DEOCSA	Pliego Tarifario Quinquenal TS			X		
	Pliego Tarifario Quinquenal TNS			X		
DEORSA	Pliego Tarifario Quinquenal TS			X		
	Pliego Tarifario Quinquenal TNS			X		
EEM de Retalhuleu	Pliego Tarifario Quinquenal TS			X		
	Pliego Tarifario Quinquenal TNS			X		
EEM de Quetzaltenango	Pliego Tarifario Quinquenal TS				X	
	Pliego Tarifario Quinquenal TNS				X	
EEM de Huehuetenango	Pliego Tarifario Quinquenal TS				X	
	Pliego Tarifario Quinquenal TNS				X	
EEM de San Marcos	Pliego Tarifario Quinquenal TS				X	
	Pliego Tarifario Quinquenal TNS				X	
EEM de San Pedro Sacatepéquez	Pliego Tarifario Quinquenal TS				X	
	Pliego Tarifario Quinquenal TNS				X	
EEM de Patulul	Pliego Tarifario Quinquenal TS				X	
	Pliego Tarifario Quinquenal TNS				X	
EEM de Joyabaj	Pliego Tarifario Quinquenal TS				X	
	Pliego Tarifario Quinquenal TNS				X	
EEM de Gualán	Pliego Tarifario Quinquenal TS				X	
	Pliego Tarifario Quinquenal TNS				X	
EEM de Guastatoya	Pliego Tarifario Quinquenal TS				X	
	Pliego Tarifario Quinquenal TNS				X	
EEM de San Pedro Pinula	Pliego Tarifario Quinquenal TS				X	
	Pliego Tarifario Quinquenal TNS				X	
EEM de Jalapa	Pliego Tarifario Quinquenal TS				X	
	Pliego Tarifario Quinquenal TNS				X	
EEM de Tacaná	Pliego Tarifario Quinquenal TS					X
	Pliego Tarifario Quinquenal TNS					X

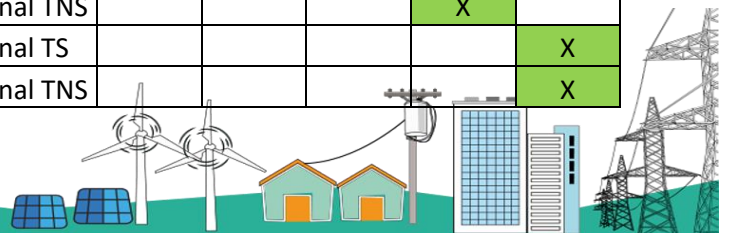



Distribuidora	Pliego Tarifario	2022	2023	2024	2025	2026
EEM de Puerto Barrios	Pliego Tarifario Quinquenal TS					X
	Pliego Tarifario Quinquenal TNS					X
EEM de Ixcán	Pliego Tarifario Quinquenal TS					X
	Pliego Tarifario Quinquenal TNS					X
EEM de Yulxak (Santa Eulalia)	Pliego Tarifario Quinquenal TS	X				
	Pliego Tarifario Quinquenal TNS	X				

Fuente: Gerencia de Tarifas, CNEE

### 7.3.1 AJUSTES AL PRECIO DE LA ENERGÍA

De conformidad con el Artículo 87 del Reglamento de la Ley General de Electricidad (Ajuste del precio de la energía), cada tres (3) meses se calculará la diferencia entre el precio medio de compra de potencia y energía y el precio medio correspondiente calculado inicialmente para ser trasladado a tarifas de distribución.

Para el efecto, cada mes, dentro de los primeros quince días, el Distribuidor presentará ante la Comisión la documentación de soporte correspondiente a los costos incurridos e ingresos obtenidos en el mes anterior.

La Comisión fiscalizará el informe documentado presentado por el Distribuidor y, en caso de haber dudas o desacuerdos con la información presentada, correrá audiencias al Distribuidor para que se pronuncie.

A partir de la finalización de la etapa de las audiencias y de conformidad con la metodología para fijar las tarifas establecida en la Ley General de Electricidad y este Reglamento, y con las condiciones de los contratos de suministro, la Comisión determinará la diferencia trimestral correspondiente, la que se dividirá entre la proyección de la demanda de energía del Distribuidor para los próximos tres meses, obteniendo así el valor de ajuste que será aplicado al precio de la energía del trimestre correspondiente.

La Comisión fijará el ajuste trimestral por medio de resolución y lo notificará a los Distribuidores Finales, para su aplicación y efectos correspondientes.

Si posteriormente a la fijación del ajuste trimestral, se determina que se incluyeron cargos a favor o en contra del Distribuidor, que debieron ser aplicados en este o en anteriores ajustes, esta diferencia deberá ser incluida como saldo no ajustado en posteriores ajustes trimestrales.

Cuando existan variantes significativas entre las previsiones de costos de compra y sus costos reales, la Comisión podrá establecer, con el acuerdo del Distribuidor una ampliación del período de recuperación de los saldos, o bien la actualización de las proyecciones de tarifas.



## 7.3.2 PROGRAMACIÓN DE AJUSTES TRIMESTRALES Y SEMESTRALES DURANTE LOS AÑOS 2022-2026

Tabla 10 Programación de ajustes durante cinco años

1/3

Tipo de Ajuste	EEGSA	EEM de Retalhuleu	EEM de Santa Eulalia	EEM de Puerto Barrios	EEM de Zacapa
Trimestral/Semestral	ene-22	ene-22	ene-22	feb-22	mar-22
Trimestral	abr-22	abr-22	abr-22	may-22	jun-22
Trimestral/Semestral	jul-22	jul-22	jul-22	ago-22	sep-22
Trimestral	oct-22	oct-22	oct-22	nov-22	dic-22
Trimestral/Semestral	ene-23	ene-23	ene-23	feb-23	mar-23
Trimestral	abr-23	abr-23	abr-23	may-23	jun-23
Trimestral/Semestral	jul-23	jul-23	jul-23	ago-23	sep-23
Trimestral	oct-23	oct-23	oct-23	nov-23	dic-23
Trimestral/Semestral	ene-24	ene-24	ene-24	feb-24	mar-24
Trimestral	abr-24	abr-24	abr-24	may-24	jun-24
Trimestral/Semestral	jul-24	jul-24	jul-24	ago-24	sep-24
Trimestral	oct-24	oct-24	oct-24	nov-24	dic-24
Trimestral/Semestral	ene-25	ene-25	ene-25	feb-25	mar-25
Trimestral	abr-25	abr-25	abr-25	may-25	jun-25
Trimestral/Semestral	jul-25	jul-25	jul-25	ago-25	sep-25
Trimestral	oct-25	oct-25	oct-25	nov-25	dic-25
Trimestral/Semestral	ene-26	ene-26	ene-26	feb-26	mar-26
Trimestral	abr-26	abr-26	abr-26	may-26	jun-26
Trimestral/Semestral	jul-26	jul-26	jul-26	ago-26	sep-26
Trimestral	oct-26	oct-26	oct-26	nov-26	dic-26

Fuente: Gerencia de Tarifas, CNEE

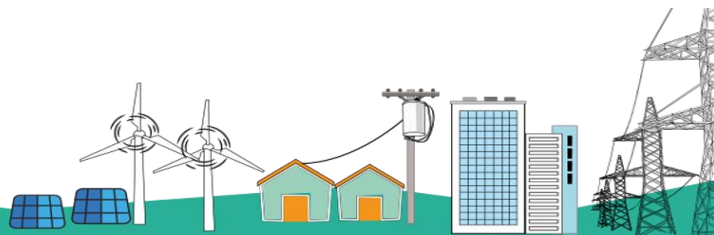

2/3

Tipo de Ajuste	EEM de Quetzaltenango	EEM de Huehuetenango	EEM de San Marcos	EEM de San Pedro Sacatepéquez	EEM de Patulul	EEM de Joyabaj	EEM de Gualán
Trimestral	ene-22	ene-22	ene-22	ene-22	ene-22	ene-22	ene-22
Trimestral/Semestral	abr-22	abr-22	abr-22	abr-22	abr-22	abr-22	abr-22
Trimestral	jul-22	jul-22	jul-22	jul-22	jul-22	jul-22	jul-22
Trimestral/Semestral	oct-22	oct-22	oct-22	oct-22	oct-22	oct-22	oct-22
Trimestral	ene-23	ene-23	ene-23	ene-23	ene-23	ene-23	ene-23
Trimestral/Semestral	abr-23	abr-23	abr-23	abr-23	abr-23	abr-23	abr-23
Trimestral	jul-23	jul-23	jul-23	jul-23	jul-23	jul-23	jul-23
Trimestral/Semestral	oct-23	oct-23	oct-23	oct-23	oct-23	oct-23	oct-23
Trimestral	ene-24	ene-24	ene-24	ene-24	ene-24	ene-24	ene-24
Trimestral/Semestral	abr-24	abr-24	abr-24	abr-24	abr-24	abr-24	abr-24
Trimestral	jul-24	jul-24	jul-24	jul-24	jul-24	jul-24	jul-24
Trimestral/Semestral	oct-24	oct-24	oct-24	oct-24	oct-24	oct-24	oct-24
Trimestral	ene-25	ene-25	ene-25	ene-25	ene-25	ene-25	ene-25
Trimestral/Semestral	abr-25	abr-25	abr-25	abr-25	abr-25	abr-25	abr-25
Trimestral	jul-25	jul-25	jul-25	jul-25	jul-25	jul-25	jul-25
Trimestral/Semestral	oct-25	oct-25	oct-25	oct-25	oct-25	oct-25	oct-25
Trimestral	ene-26	ene-26	ene-26	ene-26	ene-26	ene-26	ene-26
Trimestral/Semestral	abr-26	abr-26	abr-26	abr-26	abr-26	abr-26	abr-26
Trimestral	jul-26	jul-26	jul-26	jul-26	jul-26	jul-26	jul-26
Trimestral/Semestral	oct-26	oct-26	oct-26	oct-26	oct-26	oct-26	oct-26

Fuente: Gerencia de Tarifas, CNEE

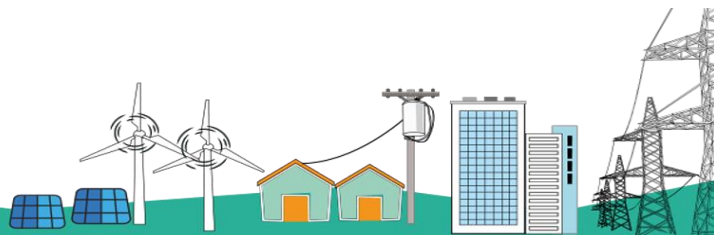

3/3

Tipo de Ajuste	DEOCSA	DEORSA	EEM de Guastatoya	EEM de San Pedro Pinula	EEM de Jalapa	EEM de Tacaná	EEM de Ixcán
Trimestral	ene-22	ene-22	ene-22	ene-22	ene-22	mar-22	mar-22
Trimestral/Semestral	abr-22	abr-22	abr-22	abr-22	abr-22	jun-22	jun-22
Trimestral	jul-22	jul-22	jul-22	jul-22	jul-22	sep-22	sep-22
Trimestral/Semestral	oct-22	oct-22	oct-22	oct-22	oct-22	dic-22	dic-22
Trimestral	ene-23	ene-23	ene-23	ene-23	ene-23	mar-23	mar-23
Trimestral/Semestral	abr-23	abr-23	abr-23	abr-23	abr-23	jun-23	jun-23
Trimestral	jul-23	jul-23	jul-23	jul-23	jul-23	sep-23	sep-23
Trimestral/Semestral	oct-23	oct-23	oct-23	oct-23	oct-23	dic-23	dic-23
Trimestral	ene-24	ene-24	ene-24	ene-24	ene-24	mar-24	mar-24
Trimestral/Semestral	abr-24	abr-24	abr-24	abr-24	abr-24	jun-24	jun-24
Trimestral	jul-24	jul-24	jul-24	jul-24	jul-24	sep-24	sep-24
Trimestral/Semestral	oct-24	oct-24	oct-24	oct-24	oct-24	dic-24	dic-24
Trimestral	ene-25	ene-25	ene-25	ene-25	ene-25	mar-25	mar-25
Trimestral/Semestral	abr-25	abr-25	abr-25	abr-25	abr-25	jun-25	jun-25
Trimestral	jul-25	jul-25	jul-25	jul-25	jul-25	sep-25	sep-25
Trimestral/Semestral	oct-25	oct-25	oct-25	oct-25	oct-25	dic-25	dic-25
Trimestral	ene-26	ene-26	ene-26	ene-26	ene-26	mar-26	mar-26
Trimestral/Semestral	abr-26	abr-26	abr-26	abr-26	abr-26	jun-26	jun-26
Trimestral	jul-26	jul-26	jul-26	jul-26	jul-26	sep-26	sep-26
Trimestral/Semestral	oct-26	oct-26	oct-26	oct-26	oct-26	dic-26	dic-26

Fuente: Gerencia de Tarifas, CNEE

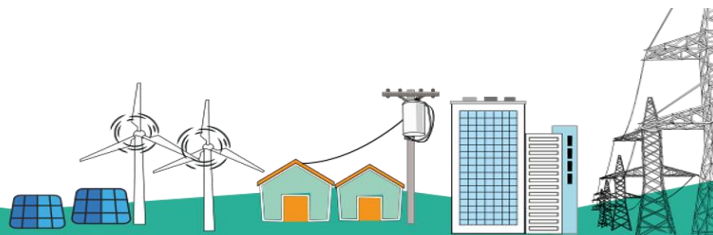

### 7.3.3 FIJACIÓN DEL PEAJE DEL SISTEMA PRINCIPAL DE TRANSPORTE

De conformidad con el artículo 69 de la Ley General de Electricidad, corresponde a la Comisión Nacional de Energía Eléctrica, la fijación cada dos años del peaje del sistema principal y su fórmula de ajuste automático, en la primera quincena de enero del año que corresponda. A continuación, se presenta la tabla de programación de fijación del Costo Anual de Transmisión (CAT) correspondiente:

**Tabla 11 Cronograma de fijación de peajes del sistema principal de transporte**

Definición Peaje Principal y Publicación en DCA	Fecha límite de fijación de CAT (Peajes Bianuales)				
	2022	2023	2024	2025	2026
<b>Peajes de Transmisión</b>					
Empresa de Transporte y Control de Energía Eléctrica del INDE -ETCEE-	No se fija CAT	14/01/2023	No se fija CAT	14/01/2025	No se fija CAT
Transportista Eléctrica Centroamericana, Sociedad Anónima -TRELEC-					
Orazul Energy Guatemala Transco Limitada -DEGT-					
Redes Eléctricas de Centroamérica, Sociedad Anónima -RECSA-					
Transfosur, Sociedad Anónima -TRANSFOSUR-					
Transporte de Electricidad de Occidente -TREO-					
Transmisora de Energía Renovable -TRANSNOVA-					
Transportadora de Energía de Centroamérica, Sociedad Anónima -TRECSA-					
Transportes Eléctricos del Sur, Sociedad Anónima -TRANSESUSA-					
EEB Ingeniería y Servicios Sociedad Anónima -EEBIS-					
Empresa Propietaria de la Red, S.A. sucursal Guatemala					
Transporte de Energía Eléctrica del Norte, S.A.					

Fuente: Gerencia de Tarifas CNEE.

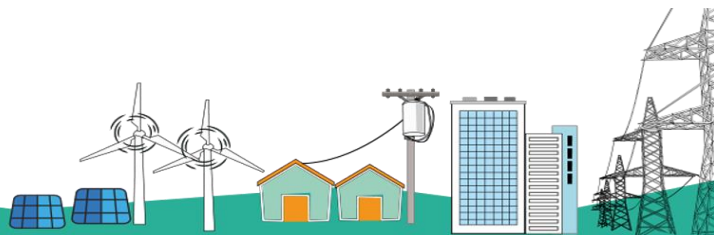

### 7.3.4 MARCO PROBLEMÁTICO No. 1 Y LOS MODELOS DE GESTIÓN POR RESULTADOS

El desarrollo de este tema incluye lo siguiente:

- ✓ Modelo conceptual
- ✓ Modelo explicativo
- ✓ Modelo prescriptivo
- ✓ Modelo lógico

#### MODELO CONCEPTUAL

En la figura siguiente, se muestra el análisis por medio del cual se establece el problema priorizado, sus causales y efectos de conformidad con las funciones y atribuciones de la Comisión Nacional de Energía Eléctrica, con base en la metodología por gestión de resultados.

Figura 7 Modelo conceptual primer problema priorizado

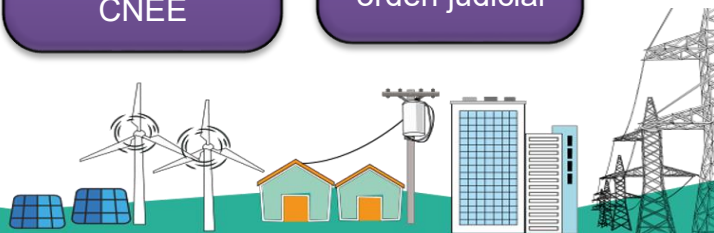



## MODELO EXPLICATIVO

Por medio de la figura siguiente se establecen las jerarquías de las causas identificadas por medio del grosor de la línea. Las líneas más gruesas indican una jerarquía de mayor impacto y la letra “e” representa evidencia existente.

**Figura 8 Modelo explicativo primer problema priorizado**

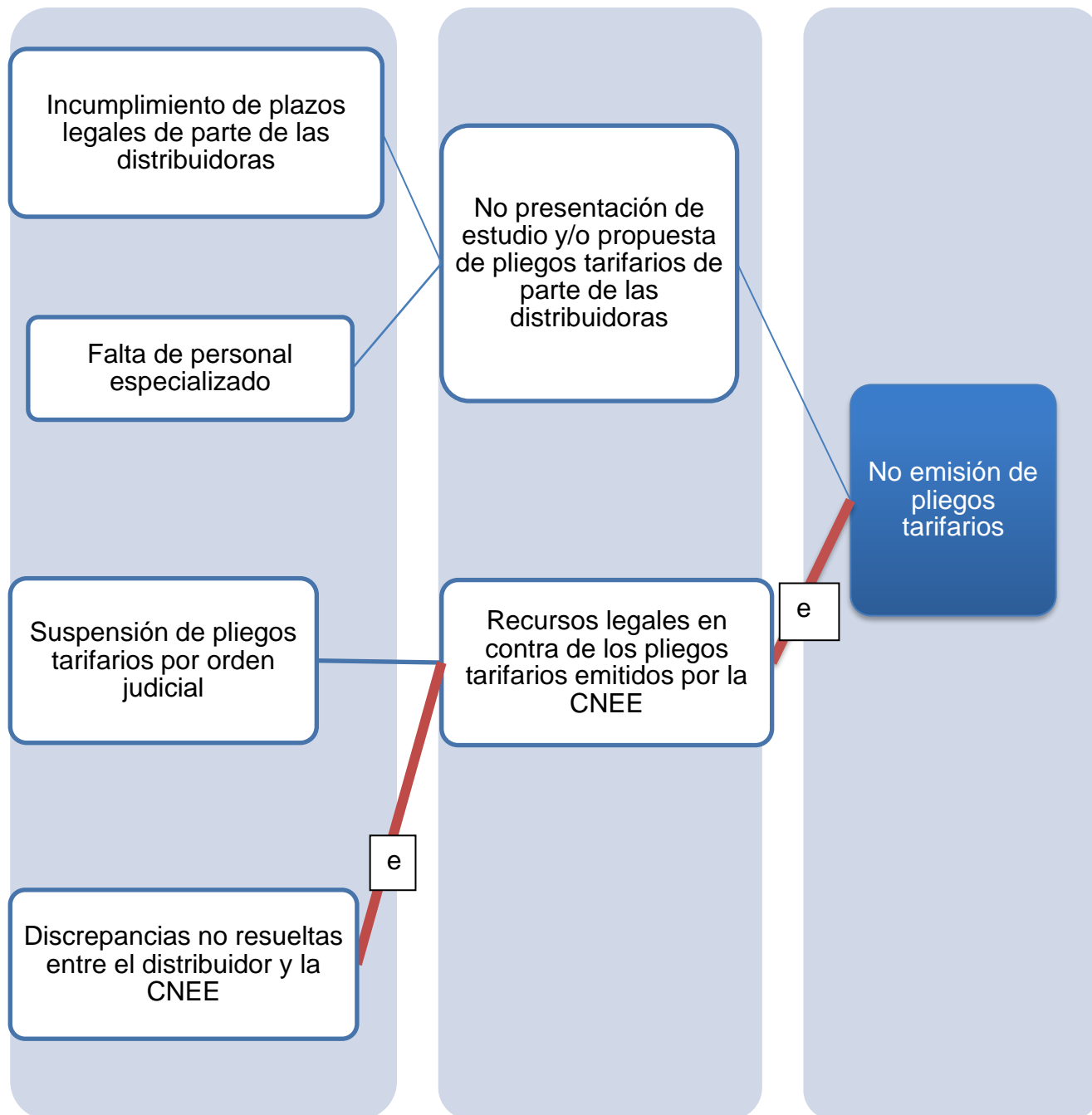

Fuente: Comisión Nacional de Energía Eléctrica

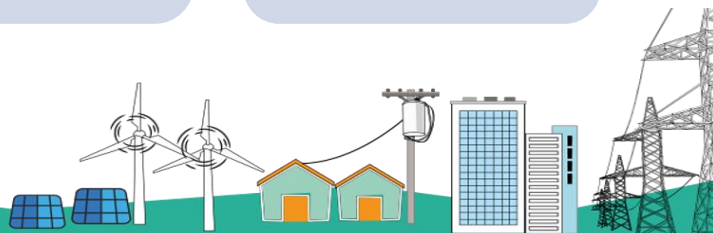

## IDENTIFICACIÓN DE CAMINOS CAUSALES CRÍTICOS

A través de analizar la magnitud de los factores y la fuerza de relación causal, se priorizan y se identifican los caminos causales de mayor impacto en el orden siguiente:

**Figura 9 Identificación de caminos causales críticos del primer problema priorizado**

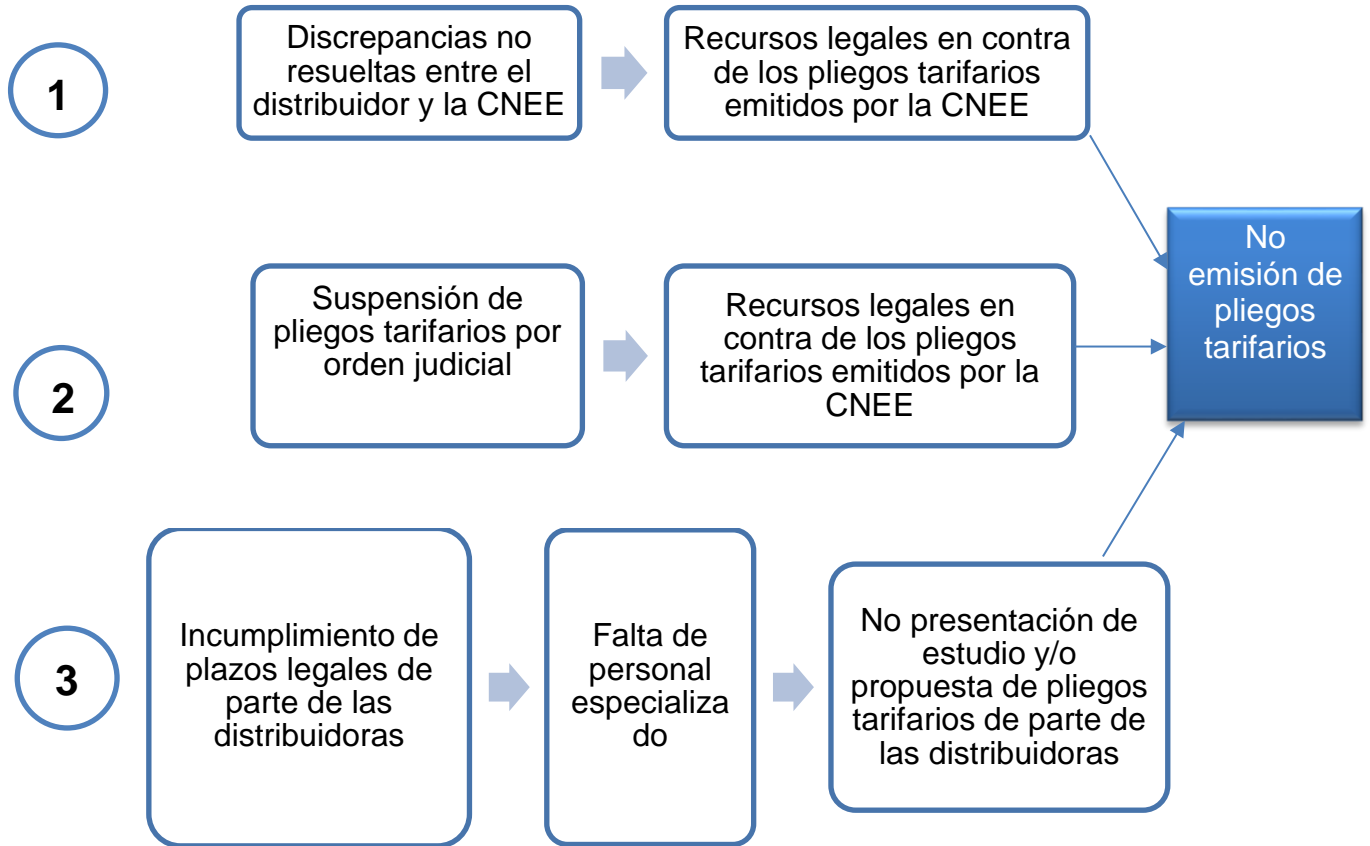

Fuente: Comisión Nacional de Energía Eléctrica

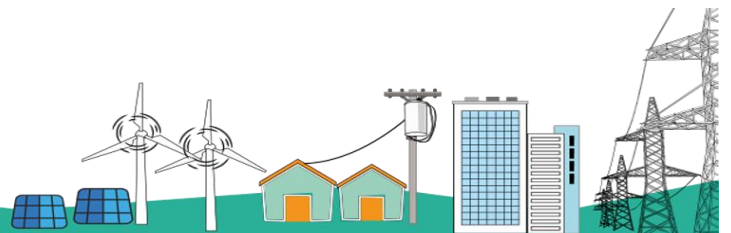

## MODELO PRESCRIPTIVO

Se determinó el camino de mayor impacto para abordar el problema priorizado, permitiendo establecer la guía para la toma de decisiones en la identificación de los productos, que producirá la CNEE para beneficio de la población elegible.

Figura 10 Modelo prescriptivo primer problema priorizado

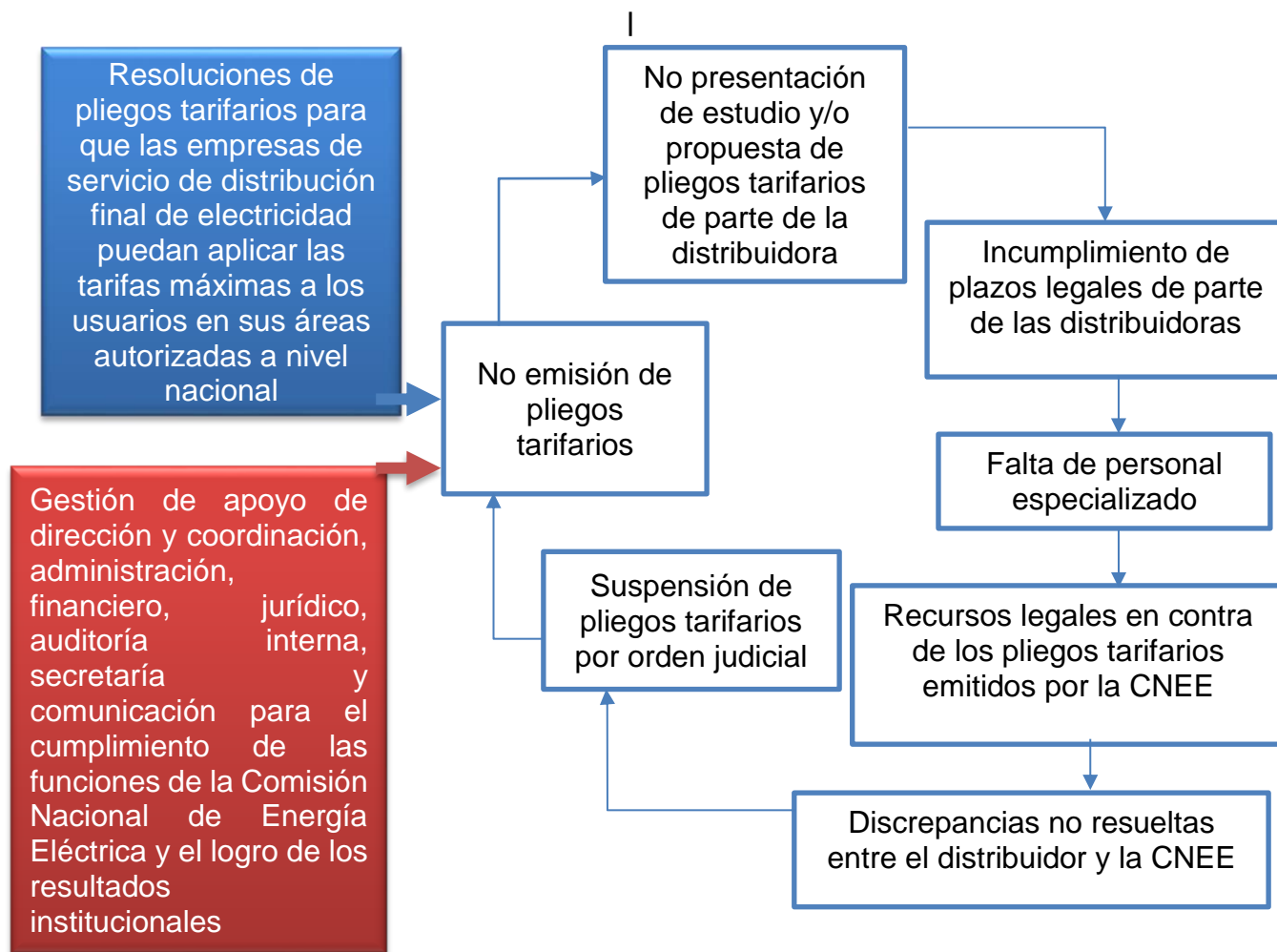

Fuente: Comisión Nacional de Energía Eléctrica

Si se emiten los pliegos tarifarios de conformidad con la Ley General de Electricidad, las empresas distribuidoras podrán prestar el servicio de distribución final de energía eléctrica al cien por ciento (100%) a todos los guatemaltecos que tienen acceso a energía eléctrica.

Asimismo, la Comisión Nacional de Energía Eléctrica, no tiene intervenciones no eficaces para este modelo, derivado que, con base al historial no se evidenció ningún cambio de actividad, por tanto, se mantienen los indicadores positivos con las intervenciones identificadas.

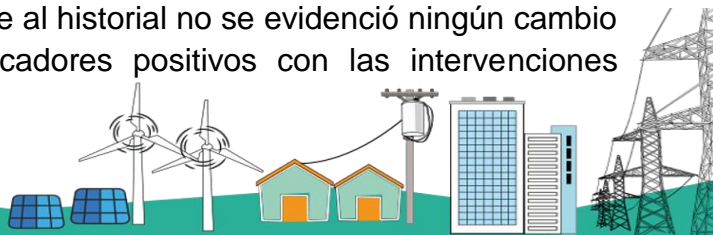

## MODELO LÓGICO DE LA ESTRATEGIA

Con base al modelo prescriptivo, se realizó el modelo lógico de la estrategia para mantener la emisión de pliegos tarifarios, razón por la cual, se establecieron los siguientes productos y resultado.

Figura 11 Modelo lógico de la estrategia primer problema priorizado



Fuente: Comisión Nacional de Energía Eléctrica

El modelo lógico de la estrategia en la Gestión por Resultados (GpRs) consiste en articular la cadena de resultados (finales, intermedios e inmediatos) con los productos o intervenciones identificados, no obstante, la Comisión Nacional de Energía Eléctrica con base en su mandato legal y en materia de su competencia para este problema priorizado define como resultado institucional *mantener la emisión de 38 pliegos tarifarios durante los años 2022 al 2026*, razón por la cual y con la validación de la Secretaría de Planificación y Programación de la Presidencia se determina necesariamente el resultado final.

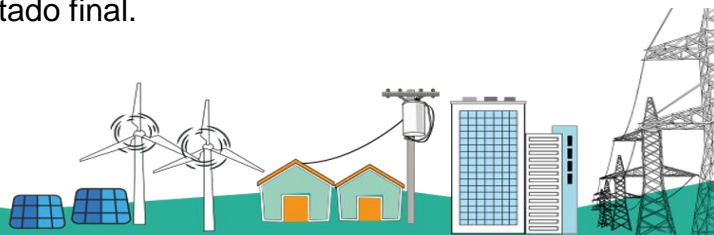

## 7.4 PROBLEMA PRIORIZADO No. 2 NO FISCALIZACIÓN DE LA CALIDAD DEL SERVICIO DE ELECTRICIDAD

De conformidad con la Ley General de Electricidad, corresponde a la Comisión emitir las normas técnicas relativas al subsector eléctrico y fiscalizar su cumplimiento en congruencia con prácticas internacionales aceptadas; conforme lo anterior, se han emitido varias normas siendo una de ellas las NORMAS TÉCNICAS DEL SERVICIO DE DISTRIBUCIÓN (NTSD), la cual tiene el objetivo de establecer los derechos y obligaciones de los prestatarios y los usuarios del servicio de distribución final, así como los índices e indicadores de calidad de referencia para calificar y evaluar la calidad del servicio prestado.

La Comisión Nacional de Energía Eléctrica, por medio de la FISCALIZACIÓN DEL SERVICIO DE DISTRIBUCIÓN, cumple con la función de proteger a todos los usuarios, verificando que las Distribuidoras que prestan el servicio cumplan con los requerimientos de calidad establecidos en las normas antes referidas. Para el desempeño de tal función la Comisión cuenta con un equipo especializado de profesionales y técnicos que de forma continua realizan la fiscalización correspondiente por métodos técnicos y metodología establecida.

En caso contrario, si no se realizará la fiscalización del servicio de distribución final que prestan las Distribuidoras, el usuario quedaría completamente desprotegido con riesgos de interrupciones, mala calidad del voltaje, daños en los equipos tanto en las residencias como en las industrias, cobro de tarifas no autorizadas entre otras.

Adicionalmente, a los procedimientos técnicos de fiscalización que realiza la Comisión, todos los años debe realizarse una ENCUESTA DE CALIDAD, con lineamientos de la Comisión, pero bajo la responsabilidad de todas las distribuidoras, la cual tiene como propósito medir la percepción de los usuarios de cada empresa distribuidora con respecto al servicio que reciben. Dicha actividad es realizada estacionalmente en verano e invierno, por medio de empresas especializadas en encuestas precalificadas por la Comisión, publicándose el resumen de los resultados anualmente en uno de los diarios de mayor circulación.

Los resultados de la ENCUESTA DE CALIDAD, además de medir la percepción de los usuarios, es una herramienta valiosa a la cual deben darle seguimiento las empresas distribuidoras por medio de un PLAN DE ACCIÓN, para corregir aquellos aspectos de la calidad que no obtuvieron buena puntuación por parte de los usuarios.

Por lo anterior, la ENCUESTA DE CALIDAD, representa un producto directamente relacionado con la calidad del servicio de distribución y de protección al usuario del servicio, como fin primordial de la Comisión Nacional de Energía Eléctrica.

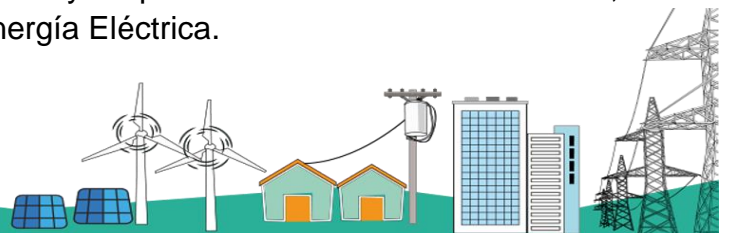

De conformidad con el artículo 102 del Reglamento de la Ley General de Electricidad publicado en Acuerdo Gubernativo 256-97, el cumplimiento de los niveles de calidad de servicio será fiscalizado por la Comisión, mediante los indicadores que se establecen en dicho Reglamento y las Normas Técnicas que emita la Comisión, derivado de lo cual el establecimiento de dichos indicadores es una actividad de alta relevancia.

#### 7.4.1 MARCO PROBLEMÁTICO No. 2 Y LOS MODELOS DE GESTIÓN POR RESULTADOS

El desarrollo de este tema incluye lo siguiente:

- ✓ Modelo conceptual
- ✓ Modelo explicativo
- ✓ Modelo prescriptivo
- ✓ Modelo lógico

#### MODELO CONCEPTUAL

En la figura siguiente, se muestra el análisis por medio del cual se establece el problema priorizado, sus causales y efectos de conformidad con las funciones y atribuciones de la Comisión Nacional de Energía Eléctrica, con base en la metodología de gestión por resultados.

Figura 12 Modelo conceptual segundo problema priorizado





## MODELO EXPLICATIVO

Por medio de la figura siguiente se establecen las jerarquías de las causas identificadas por medio del color de línea. Las líneas más gruesas indican una jerarquía de mayor impacto y la letra “e” representa evidencia existente.

**Figura 13 Modelo explicativo segundo problema priorizado**

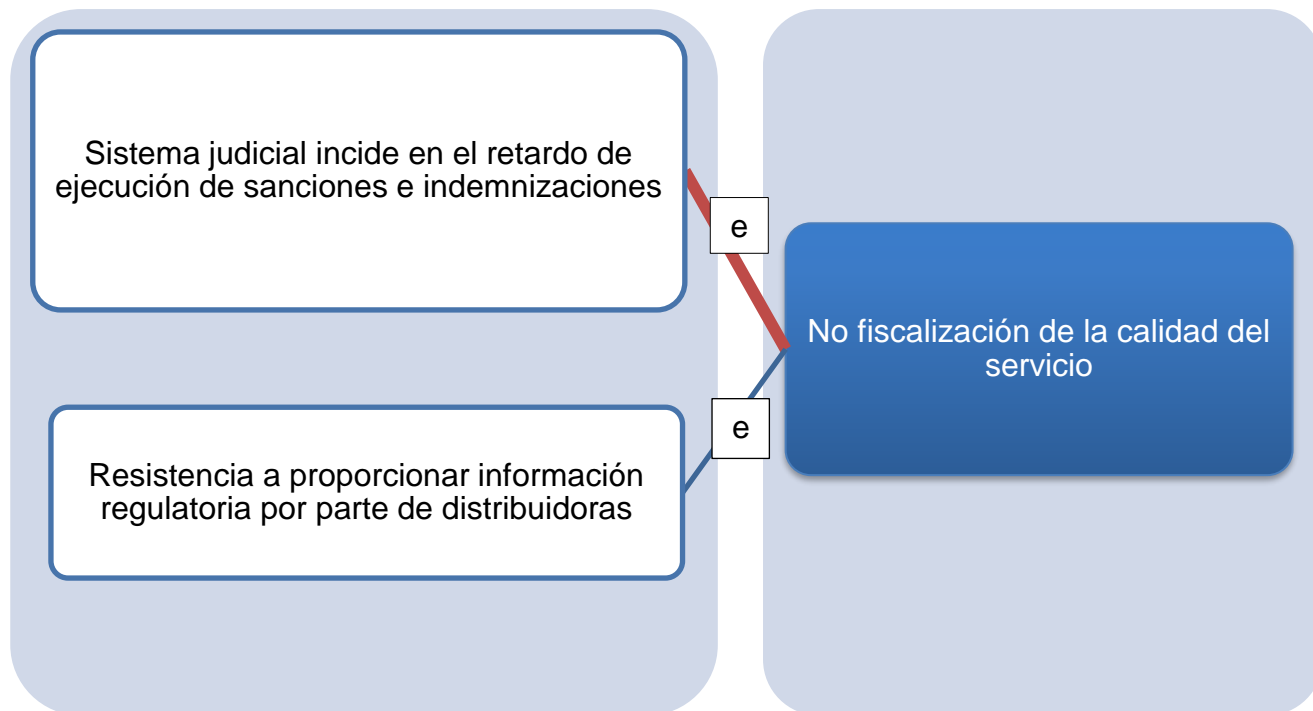

Fuente: Comisión Nacional de Energía Eléctrica

El sistema judicial actual incide sobre el retardo en los procesos sancionatorios impuestos por la Comisión a las Distribuidoras que infringen el marco regulatorio y normativa aprobada, lo cual repercute también en retardo en las indemnizaciones a los usuarios afectados.

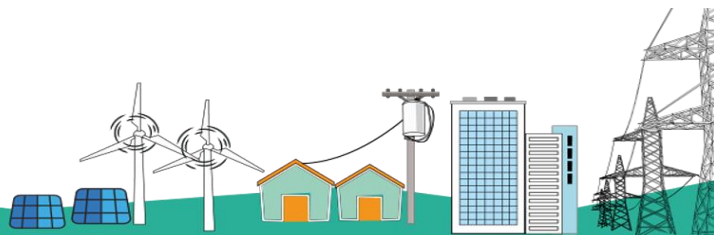

## IDENTIFICACIÓN DE CAMINOS CAUSALES CRÍTICOS

A través de analizar la magnitud de los factores y la fuerza de relación causal, se priorizan y se identifican los caminos causales de mayor impacto en el orden siguiente:

**Figura 14 Identificación de caminos causales críticos segundo problema priorizado**

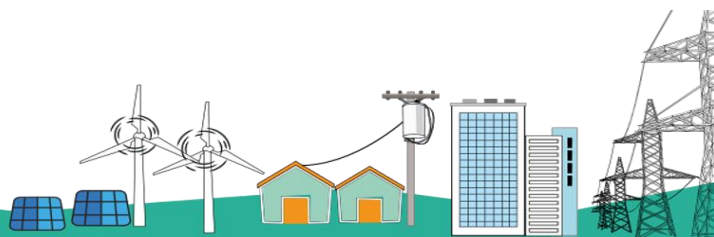
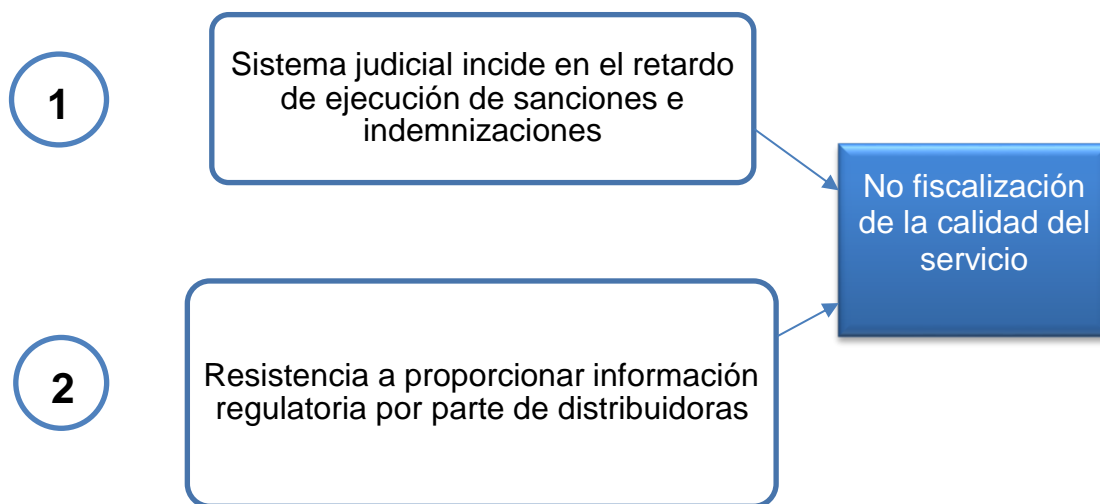

## MODELO PRESCRIPTIVO

Se determinó el camino de mayor impacto para abordar el problema priorizado, permitiendo establecer la guía para la toma de decisiones en la identificación de los productos, que producirá la CNEE para beneficio de la población elegible.

**Figura 15 Modelo prescriptivo segundo problema priorizado**

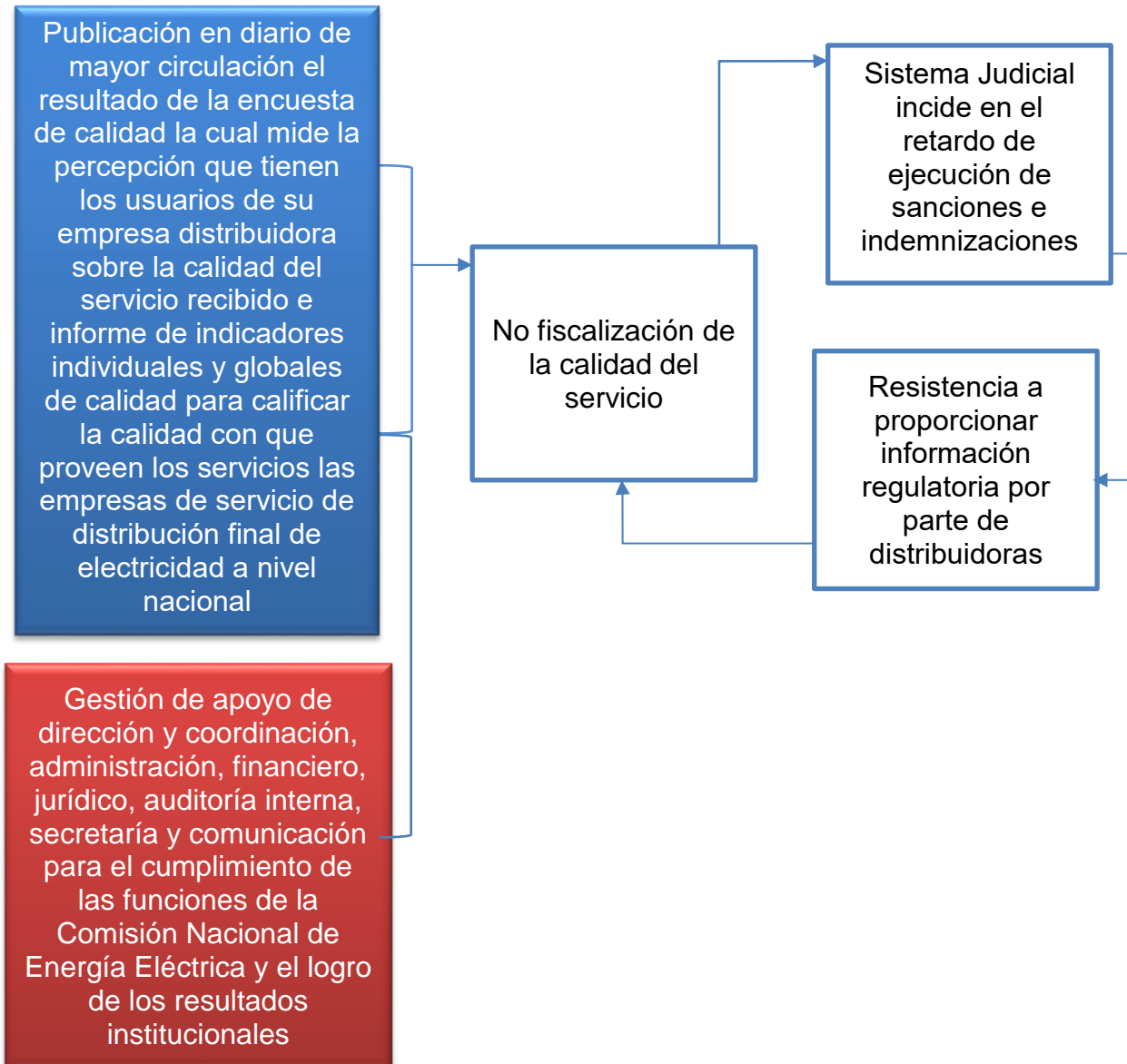

Fuente: Comisión Nacional de Energía Eléctrica

La Comisión Nacional de Energía Eléctrica, no tiene intervenciones no eficaces para este modelo, derivado que, con base al historial no se evidenció ningún cambio de actividad, por tanto, se mantienen los indicadores positivos con las intervenciones identificadas.

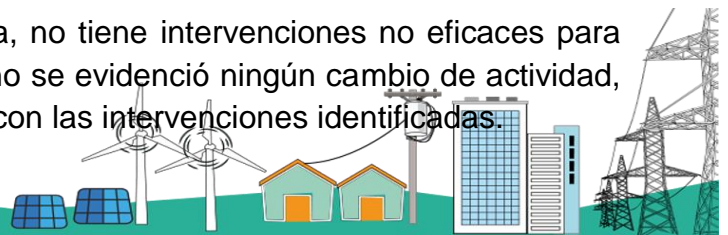

## MODELO LÓGICO DE LA ESTRATEGIA

Con base al modelo prescriptivo, se realizó el modelo lógico de la estrategia para mantener la publicación de la encuesta anual de calidad para medir la percepción que tienen los usuarios sobre la calidad del servicio recibido y el cálculo de indicadores globales individuales de la calidad del servicio, razón por la cual, se establecieron los siguientes productos y resultado.

Figura 16 Modelo lógico de la estrategia segundo problema priorizado



Fuente: Comisión Nacional de energía Eléctrica

El modelo lógico de la estrategia en la Gestión por Resultados (GpRs) consiste en articular la cadena de resultados (finales, intermedios e inmediatos) con los productos o intervenciones identificados, no obstante, la Comisión Nacional de Energía Eléctrica con base en su mandato legal y en materia de su competencia para este problema priorizado define como resultado institucional *mantener cinco publicaciones de la encuesta anual de calidad y cinco informes de indicadores individuales y globales de calidad, durante los años 2022 al 2026*, razón por la cual y con la validación de la Secretaría de Planificación y Programación de la Presidencia se determina necesariamente el resultado final.

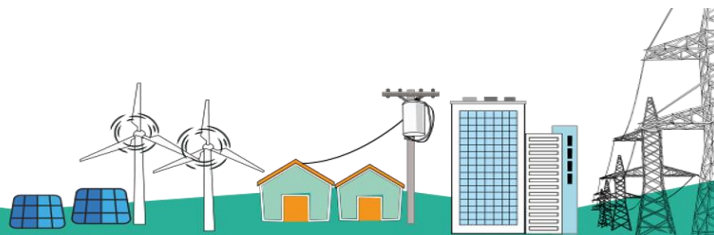

## 7.5 PROBLEMA PRIORIZADO No. 3 NO EJERCER LA VIGILANCIA DEL MERCADO MAYORISTA

La Ley General de Electricidad establece que es función de la Comisión Nacional de Energía Eléctrica cumplir y hacer cumplir dicha Ley y sus reglamentos, en materia de su competencia, así como, velar por el cumplimiento de las obligaciones de los adjudicatarios y concesionarios, proteger los derechos de los usuarios y prevenir conductas atentatorias contra la libre competencia y prácticas abusivas o discriminatorias; en ese sentido, se reglamentó, en el Capítulo III del Título I del Reglamento del Administrador del Mercado Mayorista, que la Comisión debe ejercer la vigilancia del Mercado Mayorista y del Administrador del Mercado Mayorista, determinando incumplimientos, para lo cual tendrá acceso a toda la información del Mercado Mayorista, para que pueda ejecutar las acciones para el cumplimiento de sus funciones.

La Comisión Nacional de Energía Eléctrica a través del mecanismo de verificación, con el cual ejerce la vigilancia del Mercado Mayorista, verifica que los Participantes del Mercado Mayorista y el Administrador del Mercado Mayorista cumplan con sus obligaciones y sus funciones, respectivamente; dicha acción la realiza elaborando informes denominados “Monitoreo del Mercado Eléctrico Nacional”, los cuales son publicados en la página web de la Comisión, como se muestran en el ejemplo siguiente:

Figura 17 monitor del mercado mayorista

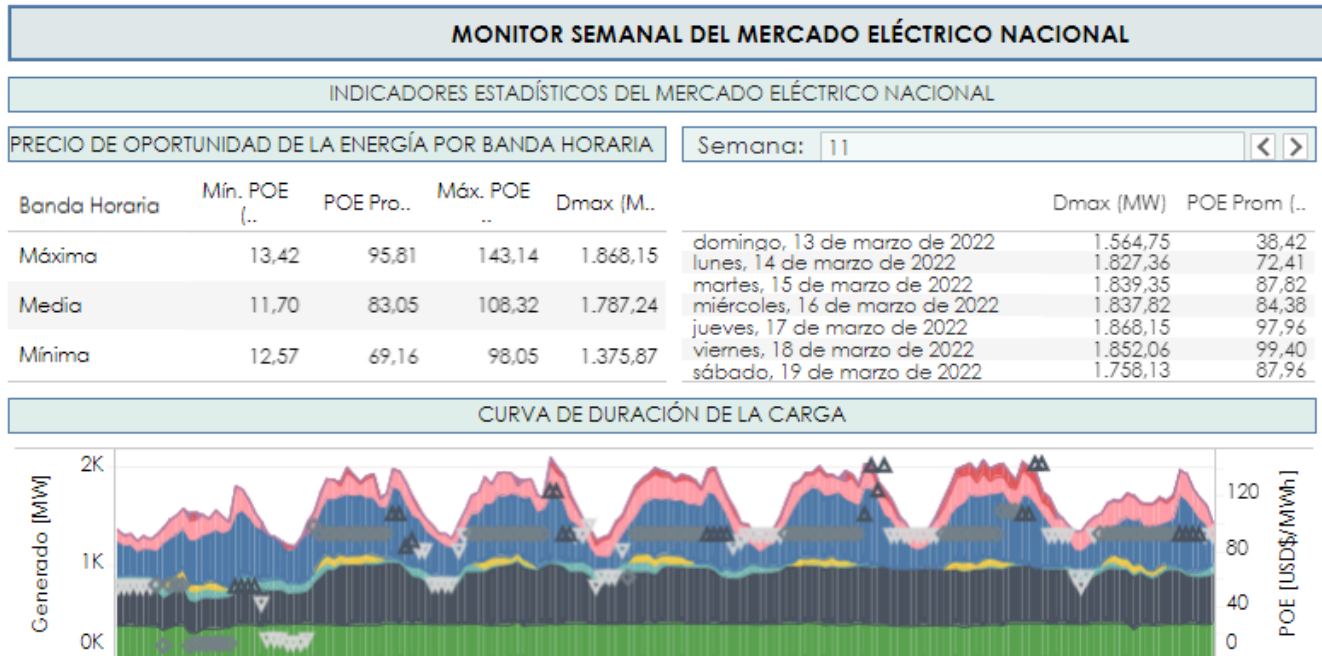

Fuente: [www.cnee.gob.gt](http://www.cnee.gob.gt)

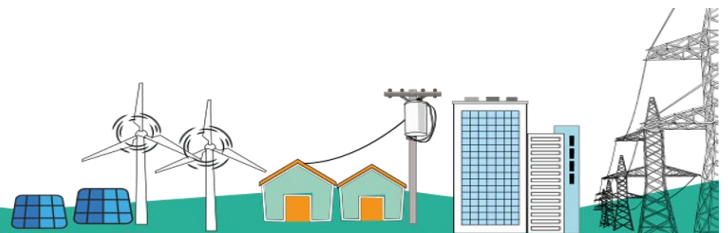

MATRIZ DE GENERACIÓN HISTÓRICA ÚLTIMAS SEIS SEMANAS

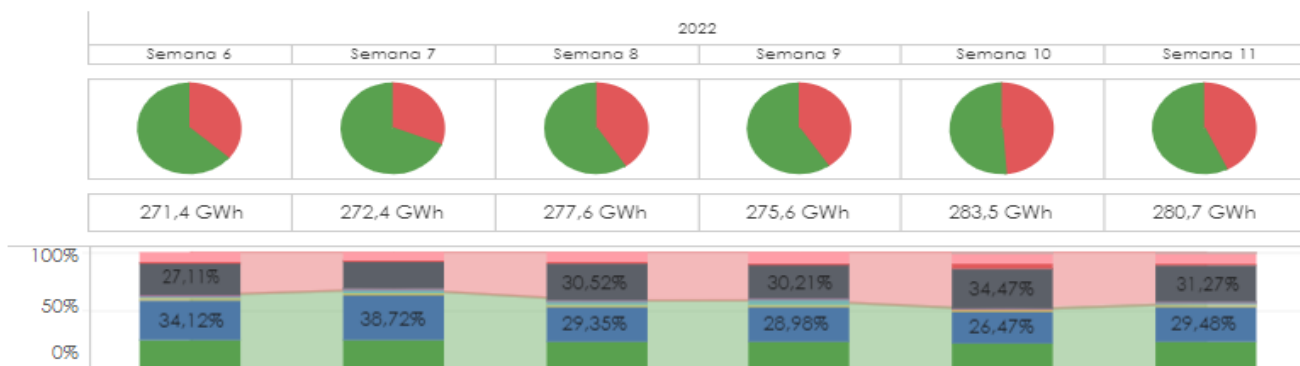

CURVA HORARIA DE LA GENERACIÓN POR RECURSO

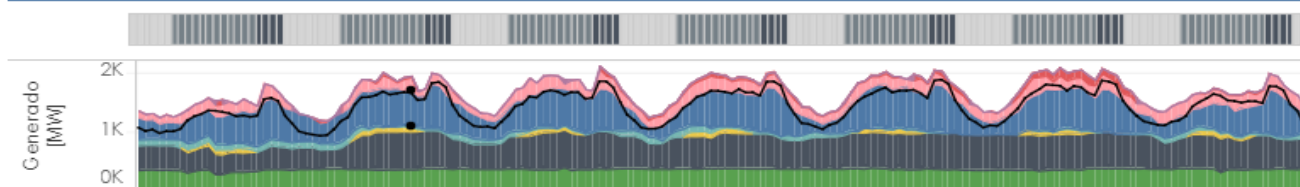

ESTIMACIÓN COSTO TOTAL DE LA OPERACIÓN DEL S.N.I. (ARTÍCULO 43 DEL RAMM)

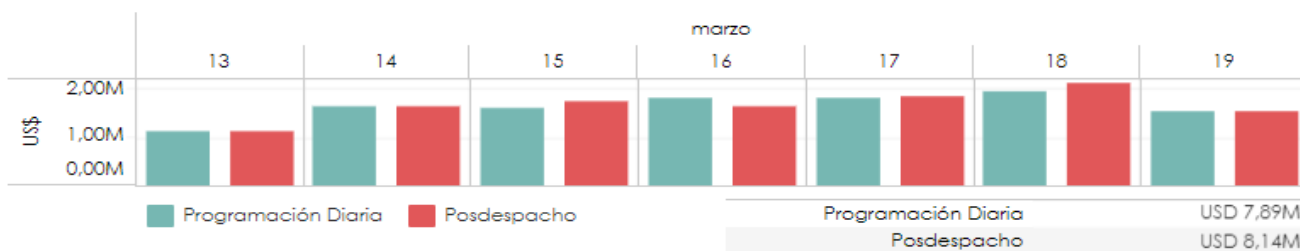

Fuente: [www.cnee.gob.gt](http://www.cnee.gob.gt)

Es con los referidos indicadores con los cuales se establecen si existen incumplimientos o hay necesidad de adoptar medidas o disposiciones para evitar conductas atentatorias contra la libre competencia, prácticas abusivas o discriminatorias. No detectar los incumplimientos o las conductas no deseadas de los Participantes o del Administrador del Mercado Mayorista tiene como consecuencia que existirán problemas y costos adicionales en el desarrollo de las actividades de Generación, Transporte, Distribución o Comercialización, según corresponda, y en el conjunto de operaciones del Mercado Mayorista, que finalmente se reflejan en la tarifa, quedando desprotegido y afectando al usuario final.

Para la elaboración y publicación de los informes es imprescindible contar con personal especializado, con la información estructurada que debe proporcionar el Administrador del Mercado Mayorista y con herramientas informáticas actualizadas que permitan el manejo eficiente de volúmenes importantes de información. La resistencia o el incumplimiento de los plazos de parte del Administrador del Mercado Mayorista o en su caso una orden judicial que no permita la obtención de la información resulta en que la Comisión Nacional de Energía Eléctrica no ejerza la vigilancia del Mercado Mayorista, con las consecuencias ya mencionadas anteriormente.





## 7.5.1 MARCO PROBLEMÁTICO No. 3 Y LOS MODELOS DE GESTIÓN POR RESULTADOS

El desarrollo de este tema incluye lo siguiente:

- ✓ Modelo conceptual
- ✓ Modelo explicativo
- ✓ Modelo prescriptivo
- ✓ Modelo lógico

### MODELO CONCEPTUAL

En la figura siguiente, se muestra el análisis por medio del cual se establece el problema priorizado, sus causales y efectos de conformidad con las funciones y atribuciones de la Comisión Nacional de Energía Eléctrica, con base en la metodología por gestión de resultados.

Figura 18 Modelo conceptual tercer problema priorizado

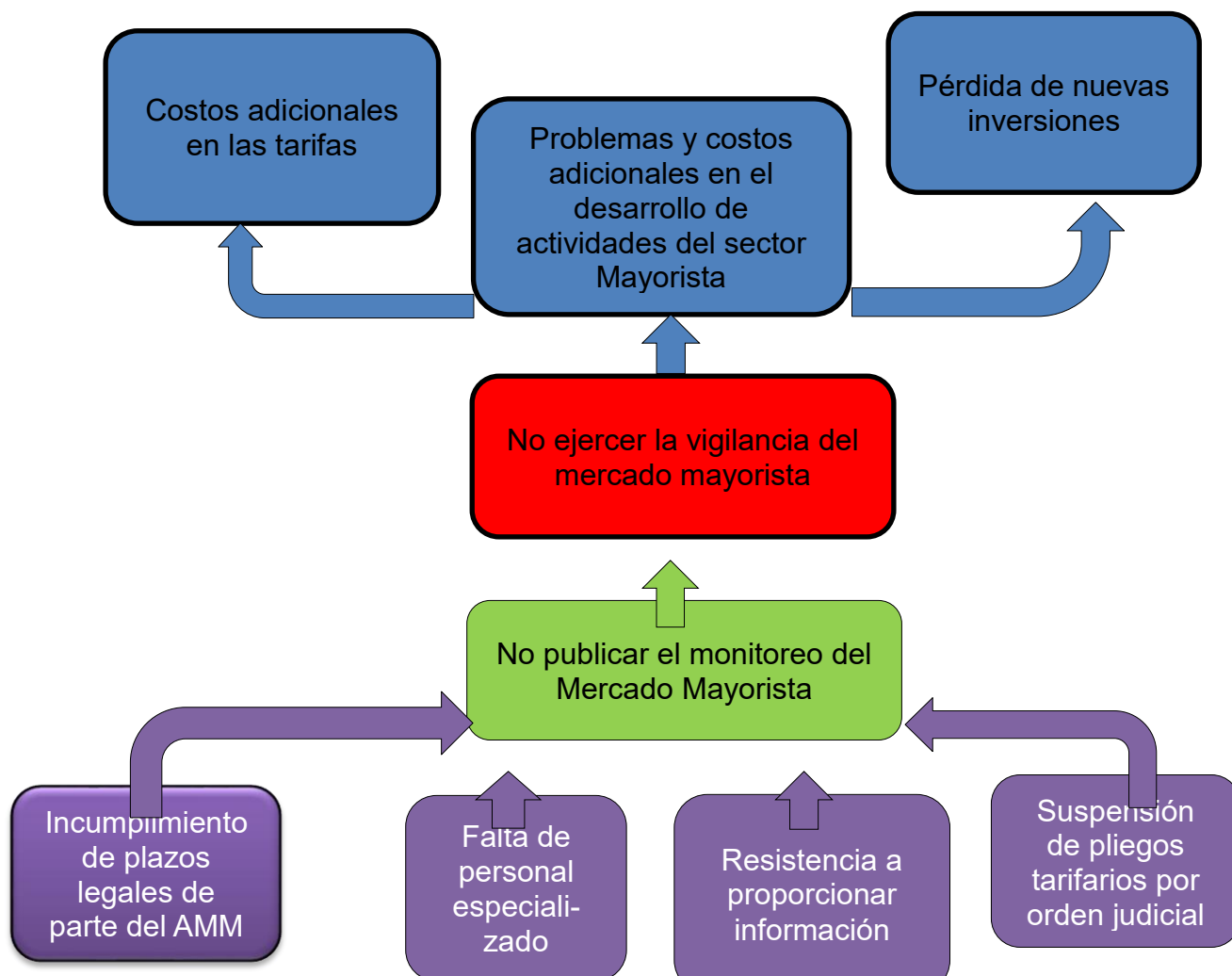

Fuente: Comisión Nacional de Energía Eléctrica

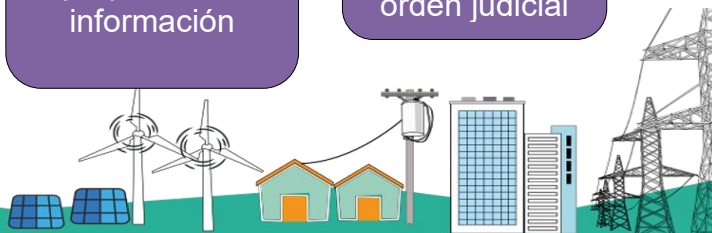

## MODELO EXPLICATIVO

Por medio de la figura siguiente se establecen las jerarquías de las causas identificadas por medio del color de línea. Las líneas más gruesas indican una jerarquía de mayor impacto y el signo “?” representa evidencia inexistente.

**Figura 19 Modelo explicativo tercer problema priorizado**

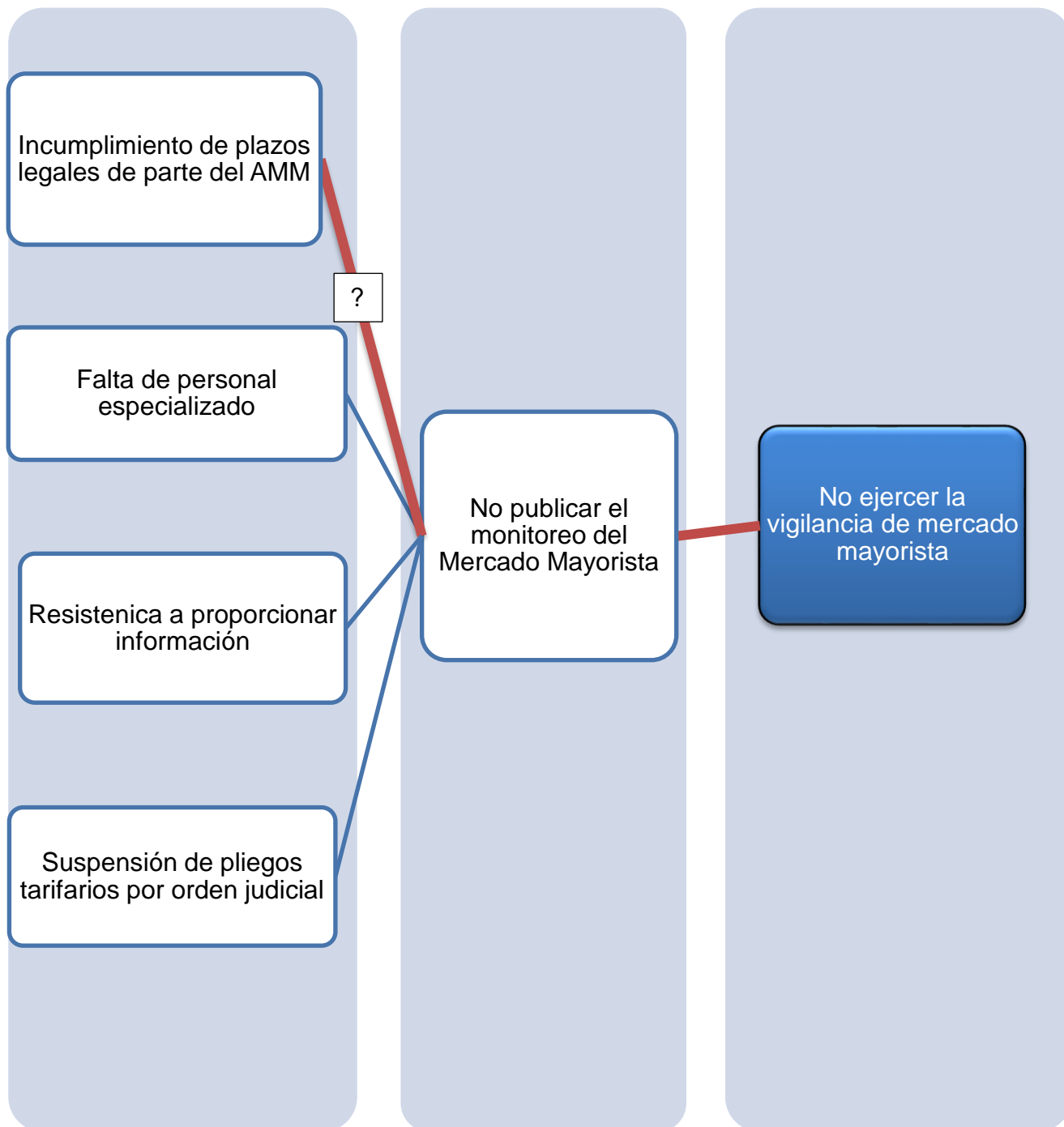

Fuente: Comisión Nacional de Energía Eléctrica

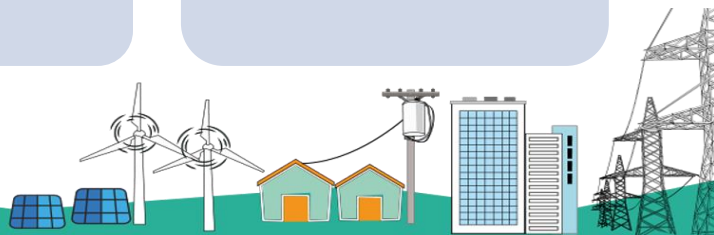

## IDENTIFICACIÓN DE CAMINOS CAUSALES CRÍTICOS

A través de analizar la magnitud de los factores y la fuerza de relación causal, se priorizan y se identifican los caminos causales de mayor impacto en el orden siguiente:

**Figura 20 Identificación de caminos causales críticos tercer problema priorizado**

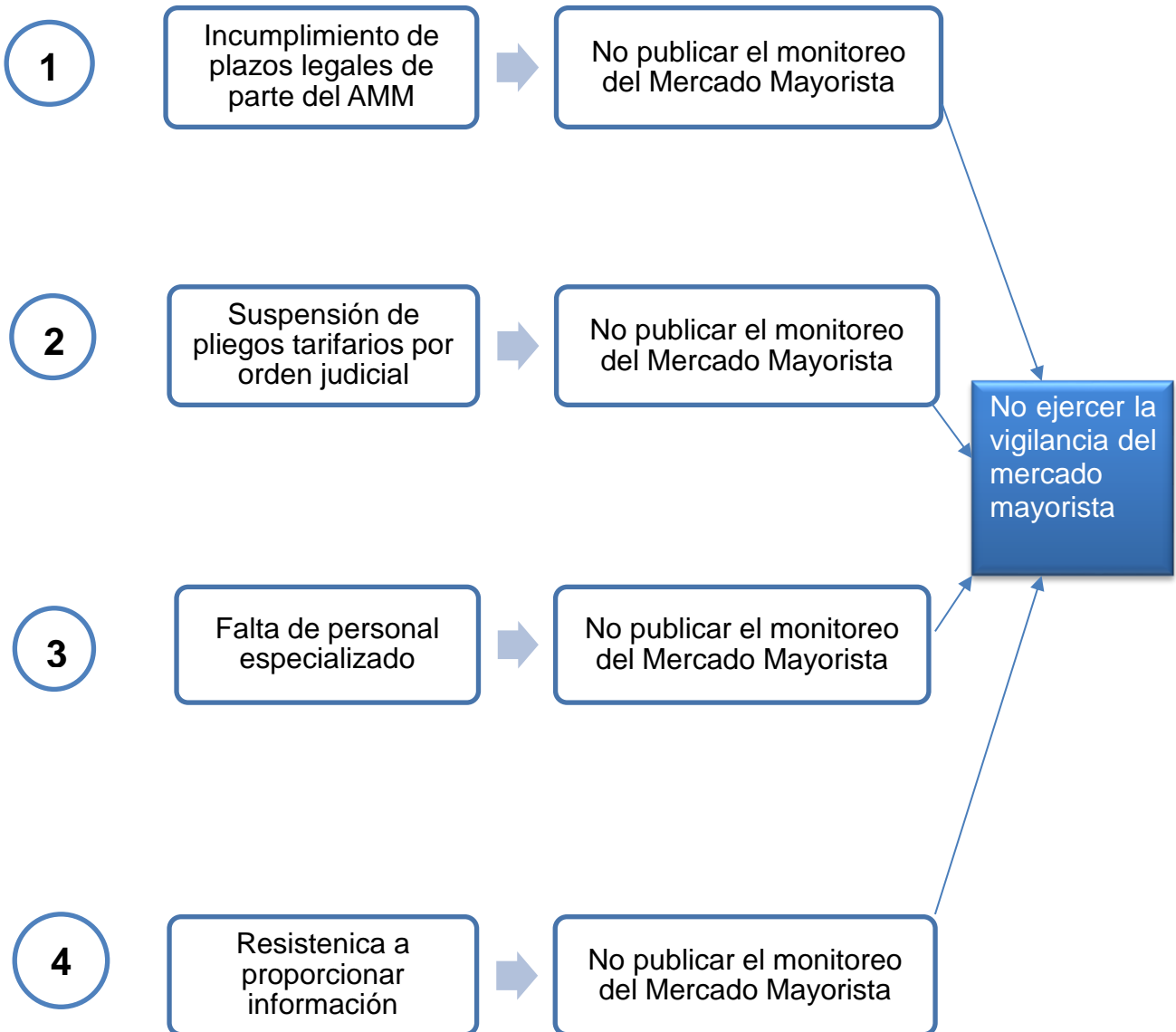

Fuente: Comisión Nacional de energía Eléctrica

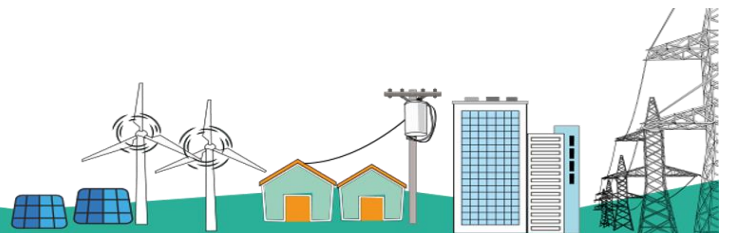

## MODELO PRESCRIPTIVO

En la siguiente figura, se determinó el camino de mayor impacto para abordar el problema priorizado, permitiendo establecer la guía para la toma de decisiones en la identificación de los productos, que producirá la CNEE para beneficio de la población objetivo.

**Figura 21 Modelo prescriptivo tercer problema priorizado**

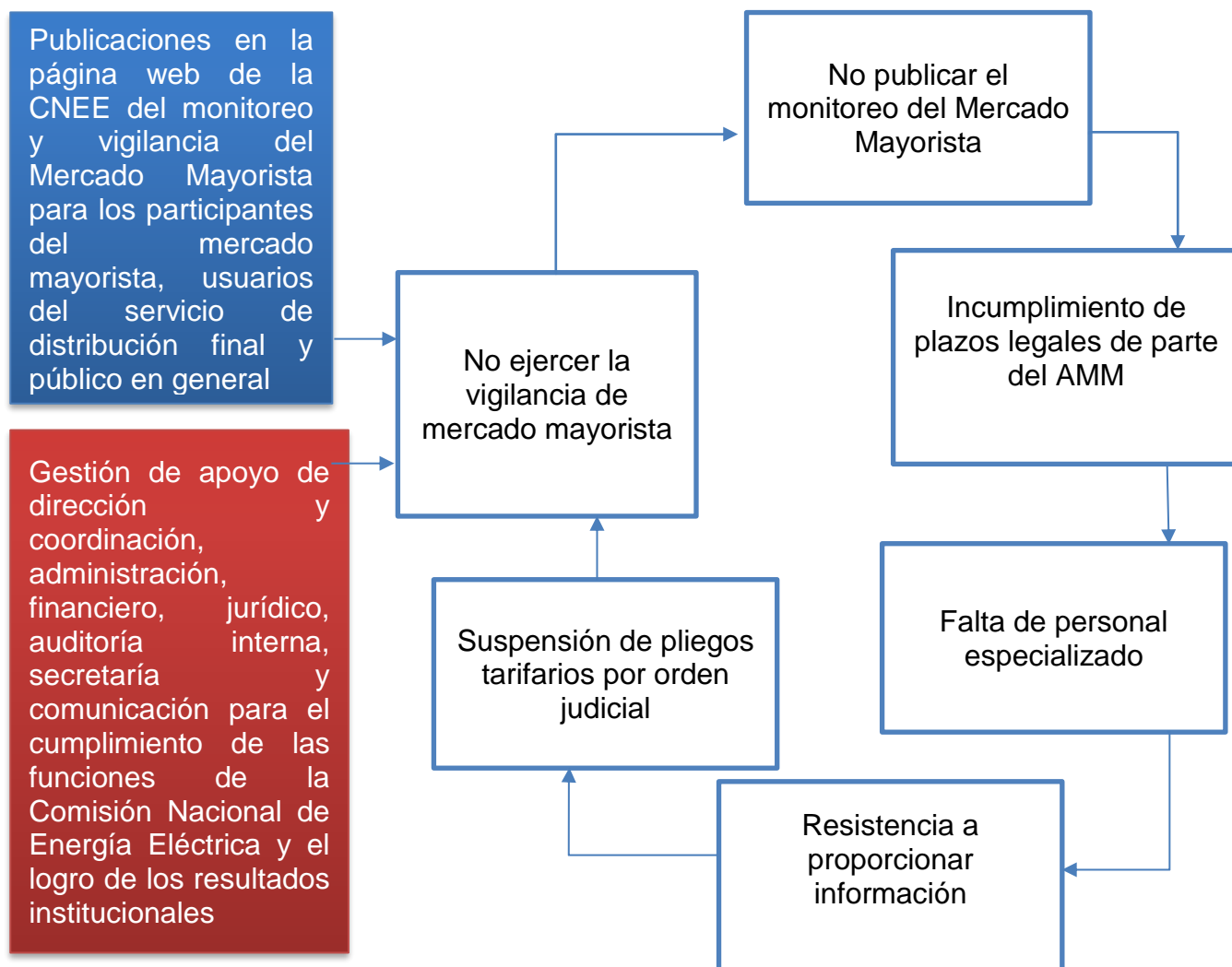

Fuente: Comisión Nacional de energía Eléctrica

La Comisión Nacional de Energía Eléctrica, no tiene intervenciones no eficaces para este modelo, derivado a que, con base al historial no se evidenció ningún cambio de actividad, por tanto, se mantienen los indicadores positivos con las intervenciones identificadas.

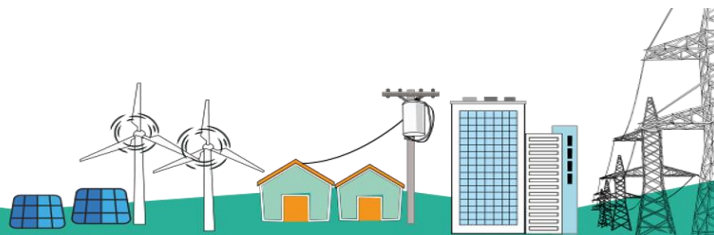

## MODELO LÓGICO DE LA ESTRATEGIA

Con base al modelo prescriptivo, se realizó el modelo lógico de la estrategia para mantener la publicación en la página web de la CNEE del monitoreo y vigilancia del Mercado Mayorista, razón por la cual, se establecieron los siguientes productos y resultado.

Figura 22 Modelo lógico de la estrategia tercer problema priorizado



Fuente: Comisión Nacional de energía Eléctrica

El modelo lógico de la estrategia en la Gestión por Resultados (GpRs) consiste en articular la cadena de resultados (finales, intermedios e inmediatos) con los productos o intervenciones identificados, no obstante, la Comisión Nacional de Energía Eléctrica con base en su mandato legal y en materia de su competencia para este problema priorizado define como resultado institucional *mantener la emisión de 60 publicaciones del monitoreo del mercado mayorista, durante los años 2022 al 2026*, razón por la cual y con la validación de la Secretaría de Planificación y Programación de la Presidencia se determina necesariamente un resultado final.

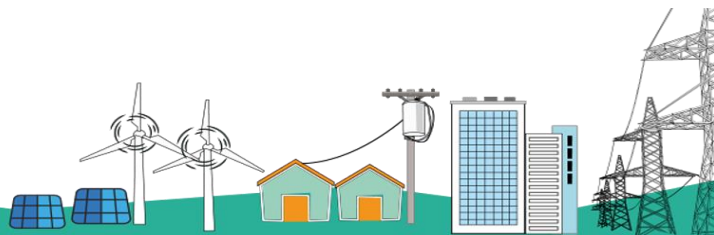

## 8. ANÁLISIS DE LA POBLACIÓN

Tabla 12 Proyección y estimación de población en Guatemala

Clasificación institucional	Descripción	Población
Población total	Población total de la República de Guatemala	17,109,746

Fuente: Instituto Nacional de Estadística (INE). Proyecciones y estimaciones de población, al año 2021.

Tabla 13 Análisis de población universo, objetivo y elegible

Análisis de población	Generadores	Transportistas	Distribuidoras	Comercializadoras	Grandes usuarios
POBLACIÓN UNIVERSO	113	12	19	22	1140
POBLACIÓN OBJETIVO		12	19		
POBLACIÓN ELEGIBLE		12	19		

Fuente: agentes habilitados y grandes usuarios según el Administrador del Mercado Mayorista <https://www.amm.org.gt/>

Fuente: Dirección general de Energía, Ministerio de Energía y Minas

### 8.1 POBLACIÓN ELEGIBLE

Las acciones que realiza la Comisión Nacional de Energía Eléctrica van dirigidas a las 19 distribuidoras y 12 transportistas de energía eléctrica que actualmente se encuentran habilitadas por el Administrador del Mercado Mayorista.

Las distribuidoras de energía eléctrica tienen como objetivo prestar el servicio de energía eléctrica a la población guatemalteca y cuentan con más de tres millones de usuarios activos.

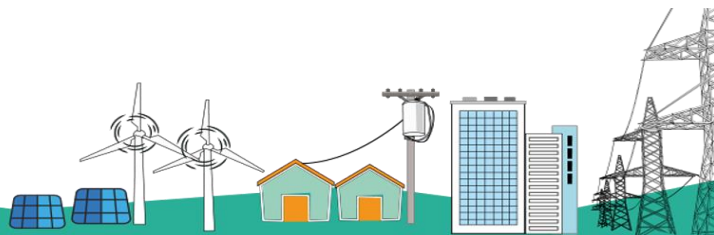



A continuación, se presenta la distribución de usuarios por distribuidora:

**Tabla 14 Población elegible**

Distribuidora	Usuarios Tarifa Social	Usuarios Tarifa No Social	Total
EEGSA	1,256,007	146,400	1,402,407
DEORSA	808,065	36,494	844,559
DEOCSA	1,226,932	34,676	1,261,608
EEM DE GUALÁN	7,590	742	8,332
EEM DE GUASTATOYA	9,685	1,199	10,884
EEM DE JALAPA	15,732	1,032	16,764
EEM DE ZACAPA	17,562	2,725	20,287
EEM DE SAN PEDRO PINULA, JALAPA	1,639	67	1,706
EEM DE IXCÁN	5,679	350	6,029
EEM DE PUERTO BARRIOS	23,378	3,262	26,640
EEM DE HUEHUETENANGO*	23,372	14,601	37,973
EEM DE JOYABAJ	17,240	273	17,513
EEM DE SAN MARCOS	11,573	695	12,268
EEM DE SAN PEDRO SACATAPÉQUEZ	17,313	1,005	18,318
EEM DE RETALHULEU	16,356	1,522	17,878
EE DE PATULUL	603	24	627
EEM DE QUETZALTENANGO	49,304	11,259	60,563
EEM DE SANTA EULALIA	5,738	101	5,839
EEM DE TACANÁ	1,118	37	1,155
<b>TOTAL</b>	<b>3,514,885</b>	<b>256,464</b>	<b>3,771,350</b>

Fuente: Gerencia de Tarifas

En la tabla anterior, se describen los nombres de las distribuidoras y el número de usuarios (servicios) reportados por las distribuidoras al mes de diciembre de 2021, excepto Empresa Eléctrica de Guatemala S.A. información reportada al mes de enero de 2022, cuantificándose un total de 3,771,350 usuarios, en ese sentido, considerando un promedio de 5 habitantes por vivienda puede establecerse que la población beneficiada asciende aproximadamente de 17.1 a 18.8 millones de habitantes en toda la República de Guatemala.

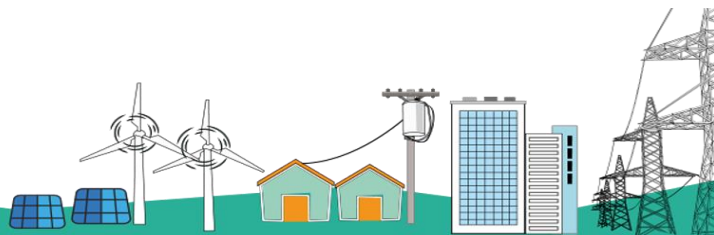

## 8.2 ANÁLISIS DE ACTORES RELACIONADOS CON EL SUBSECTOR ELÉCTRICO DE GUATEMALA

Tabla 15 Análisis de actores

Institución: Comisión Nacional de Energía Eléctrica

No.	Actor nombre y descripción	(1)	(2)	(3)	(4)	Recursos	Acciones principales y como puede influir en la gestión institucional del problema	Ubicación geográfica y área de influencia
		Rol	Importancia	Poder	Interés			
1	Administrador del Mercado Mayorista	1	1	1	1	Técnicos	Empresa pública/privada encargada de liquidar las operaciones del SNI.	Nacional
2	Ministerio de Energía y Minas (MEM)	2	1	1	1	Técnicos	El Ministerio de Energía y Minas es el Órgano del Estado responsable de aplicar la Ley General de Electricidad y el Reglamento, a través de la dependencia competente	Nacional
3	Municipalidades	1	0	0	1	Técnicos	Entidad pública encargada de la administración municipal y organización comunitaria por región.	Nacional
4	Grandes usuarios de energía Eléctrica	2	1	0	1	Técnicos	Representantes legales o personas jurídicas de carácter nacional o internacional que cuentan con disposición para invertir en proyectos del subsector eléctrico, licitados o por iniciativa propia con previa autorización por las autoridades nacionales.	Nacional
5	Agentes Generadores	2	1	0	1	Técnicos	Entes estatales o privados, catalogados como actores participantes del subsector eléctrico, con peso en toma de decisiones sobre el futuro del SNI.	Nacional
6	Distribuidoras	2	1	1	1	Técnicos	Representantes legales o personas jurídicas de carácter nacional o internacional que cuentan con disposición para invertir en proyectos del subsector eléctrico, licitados o por iniciativa propia con previa autorización por las autoridades nacionales.	Nacional



No.	Actor nombre y descripción	(1)	(2)	(3)	(4)	Recursos	Acciones principales y como puede influir en la gestión institucional del problema	Ubicación geográfica y área de influencia
		Rol	Importancia	Poder	Interés			
7	<b>Transportistas</b>	2	1	0	1	Técnicos	Representantes legales o personas jurídicas de carácter nacional o internacional que cuentan con disposición para invertir en proyectos del subsector eléctrico, licitados o por iniciativa propia con previa autorización por las autoridades nacionales.	Nacional
8	<b>Comercializadores</b>	2	1	0	1	Técnicos	Representantes legales o personas jurídicas de carácter nacional o internacional que cuentan con disposición para invertir en proyectos del subsector eléctrico, licitados o por iniciativa propia con previa autorización por las autoridades nacionales.	Nacional
9	<b>Secretaría de Planificación y Programación de la Presidencia - SEGEPLAN-</b>	1	1	0	1	Técnicos	Ente rector de la planificación del Estado de Guatemala, brinda asesoría técnica a la institución (CNEE).	Nacional
10	<b>Superintendencia de Administración Tributaria (SAT)</b>	1	1	0	-1	Técnicos	Entidad pública recaudadora de impuestos en relación con lo que se encuentra afecta la Comisión Nacional de Energía Eléctrica	Nacional
11	<b>Ministerio de Finanzas Públicas</b>	1	1	0	1	Técnicos	Ente rector del Sistema Integrado de Administración Financiera (SIAF)	Nacional
12	<b>Organismos Internacionales</b>	1	1	0	1	Técnicos	La CNEE es socio activo de entidades internacionales relacionados con el subsector eléctrico de Guatemala	Nacional

Fuente: Comisión Nacional de Energía y Eléctrica

En la tabla anterior, se puede observar a instituciones u organizaciones actoras que se relacionan con la Comisión Nacional de Energía Eléctrica órgano técnico del Ministerio de Energía y Minas, para llevar a cabo su gestión institucional de regulador del subsector eléctrico de Guatemala.

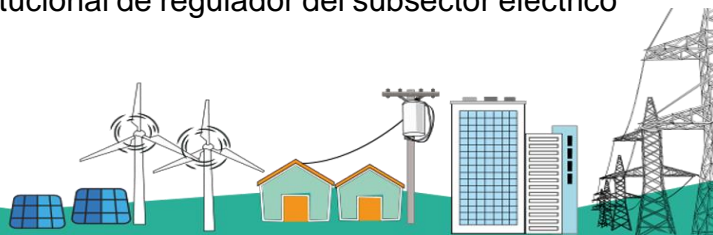

## 9. FORMULACIÓN DE RESULTADOS, INDICADORES Y METAS

Las siguientes fichas muestran los elementos claves para el establecimiento de resultados

### 9.1 FICHA DE RESULTADO No. 1: PARA EL AÑO 2026, MANTENER LA EMISIÓN DE 38 PLIEGOS TARIFARIOS DE CONFORMIDAD CON EL MARCO LEGAL VIGENTE, DURANTE LOS AÑOS 2022 AL 2026

Tabla 16 Ficha del primer resultado

FORMULACIÓN DE RESULTADOS	
<b>Preguntas generadoras para elaboración de Resultado</b>	
<b>¿QUE ?</b>	
Naturaleza del cambio: Situación que se desea cambiar en el estado actual del problema, redactado en forma positiva.	Emitir los pliegos tarifarios correspondientes que permitan prestar un servicio de distribución final de energía eléctrica
<b>¿QUIÉNES?</b>	
Población específica afectada por la situación que se desea transformar, incluyendo lugar de ubicación geográfica. De acuerdo con la población objetivo.	Más de 3 millones de usuarios ubicados en toda la república de Guatemala
<b>¿CUÁL ES EL CAMBIO?</b>	
Transición de un estado a otro en el estado actual del problema. (Incrementar, disminuir, mantener)	Mantener la sostenibilidad del servicio de energía eléctrica en la República de Guatemala
<b>¿EN QUE MAGNITUD Y TIEMPO?</b>	
Magnitud del cambio y período de tiempo en el que se espera alcanzarlo (Con datos absolutos y relativos, medida en tiempo; Años, Meses)	Mantener la emisión de 38 pliegos tarifarios de acuerdo al marco legal vigente, durante los años 2022-2026
<b>Formulación del Resultado:</b>	<b>Para el año 2026, mantener la emisión de 38 pliegos tarifarios de conformidad con el marco legal vigente, durante los años 2022 al 2026</b>



<b>Tipo de Resultado de acuerdo con el Modelo Lógico</b>	<b>Final</b>	<b>Intermedio</b>	<b>Inmediato</b>
--	--------------	-------------------	------------------

<b>Formulación línea de base</b>			
<b>Año</b>	<b>metafísica (datos absolutos)</b>	<b>Unidad de medida</b>	<b>Indicador (datos absolutos o relativos)</b>
2022	2	documentos	100%
2023	4	documentos	100%
2024	6	documentos	100%
2025	20	documentos	100%
2026	6	documentos	100%

## CADENA DE RESULTADOS

Resultado estratégico/institucional	Para el 2026, mantener la emisión de 38 pliegos tarifarios de conformidad con el marco legal vigente, en el periodo comprendido en los años 2022 a 2026
Año base: <b>2021</b>	Emisión de 38 pliegos tarifarios de conformidad con el marco legal vigente

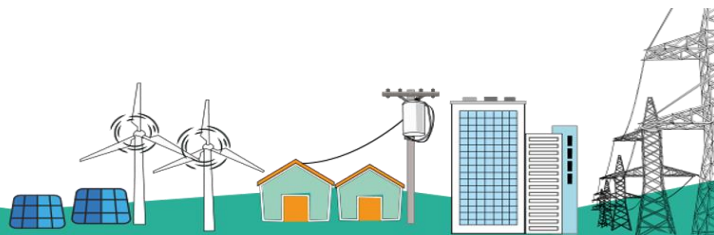

## 9.2 FICHA DE RESULTADO No. 2: PARA EL AÑO 2026, MANTENER CINCO PUBLICACIONES DE LA ENCUESTA ANUAL DE CALIDAD, LA CUAL MIDE LA PERCEPCIÓN QUE TIENEN LOS USUARIOS SOBRE LA CALIDAD DEL SERVICIO RECIBIDO Y CINCO INFORMES DE INDICADORES INDIVIDUALES Y GLOBALES CALIDAD, DURANTE LOS AÑOS 2022 AL 2026

Tabla 17 Ficha del segundo resultado

FORMULACIÓN DE RESULTADOS	
<i>Preguntas generadoras para elaboración de Resultado</i>	
¿QUE?	
Naturaleza del cambio: Situación que se desea cambiar en el estado actual del problema, redactado en forma positiva.	Contribuir con el mejoramiento de la calidad del servicio de distribución final a partir de implementar acciones de fiscalización incluyendo la encuesta de calidad y el cálculo de indicadores establecido en las normas vigentes
¿QUIÉNES?	
Población específica afectada por la situación que se desea transformar, incluyendo lugar de ubicación geográfica. De acuerdo con la población objetivo.	Más de 3 millones de usuarios ubicados en toda la república de Guatemala
¿CUÁL ES EL CAMBIO?	
Transición de un estado a otro en el estado actual del problema. (Incrementar, disminuir, mantener)	Mantener la calidad del servicio de distribución final

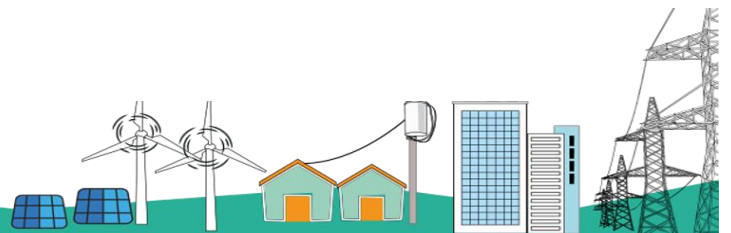



### ¿EN QUE MAGNITUD Y TIEMPO?

<p>Magnitud del cambio y período de tiempo en el que se espera alcanzarlo (Con datos absolutos y relativos, medida en tiempo; Años, Meses)</p>	<p>Mantener cinco publicaciones de la encuesta anual de calidad, de la percepción que tienen los usuarios sobre la calidad del servicio recibido y cinco informes de indicadores individuales y globales de calidad, durante los años 2022-2026</p>
--	---

<p><b>Formulación del Resultado:</b></p>	<p><b>Para el año 2026, mantener cinco publicaciones de la encuesta anual de calidad, la cual mide la percepción que tienen los usuarios sobre la calidad del servicio recibido y cinco informes de indicadores individuales y globales de calidad, durante los años 2022 al 2026.</b></p>
--	--

<p><i>Tipo de Resultado de acuerdo con el Modelo Lógico</i></p>	<p><i>Final</i></p>	<p><i>Intermedio</i></p>	<p><i>Inmediato</i></p>
---	---------------------	--------------------------	-------------------------

<p><i>Formulación línea de base</i></p>			
<p><b>Año</b></p>	<p><b>Meta física (datos absolutos)</b></p>	<p><b>Unidad de medida</b></p>	<p><b>Indicador (datos absolutos o relativos)</b></p>
<p>2022</p>	<p>2</p>	<p>publicación / documento</p>	<p>100%</p>
<p>2023</p>	<p>2</p>	<p>publicación / documento</p>	<p>100%</p>
<p>2024</p>	<p>2</p>	<p>publicación / documento</p>	<p>100%</p>
<p>2025</p>	<p>2</p>	<p>publicación / documento</p>	<p>100%</p>
<p>2026</p>	<p>2</p>	<p>publicación / documento</p>	<p>100%</p>

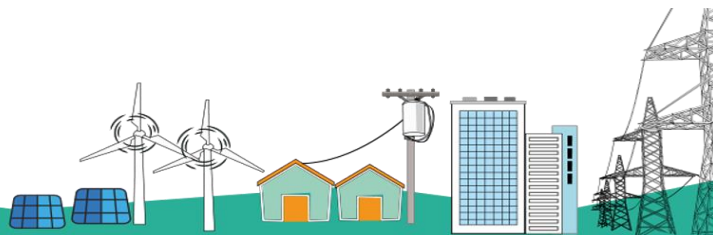

## CADENA DE RESULTADOS

<p>Resultado estratégico/institucional</p>	<p>Para el año 2026, mantener cinco publicaciones de la encuesta anual de calidad, la cual mide la percepción que tienen los usuarios sobre la calidad del servicio recibido y cinco informes de indicadores individuales y globales de calidad, durante los años 2022 al 2026.</p>
<p>Año base: <b>2021</b></p>	<p>Cinco publicaciones de la encuesta anual de calidad, la cual mide la percepción que tienen los usuarios sobre la calidad del servicio recibido y cinco informes de indicadores individuales y globales de calidad.</p>

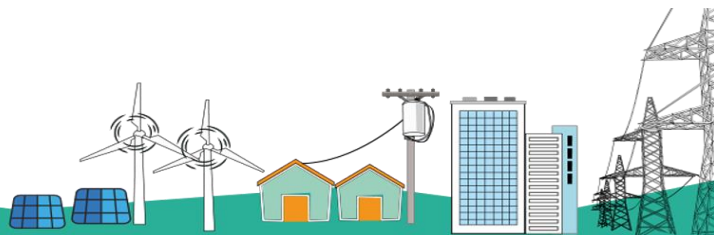

### 9.3 FICHA DE RESULTADO No. 3: PARA EL 2026, MANTENER 60 PUBLICACIONES DE MONITOREO DEL MERCADO MAYORISTA, DURANTE LOS AÑOS 2022-2026

Tabla 18 Ficha del tercer resultado

FORMULACIÓN DE RESULTADOS	
<b>Preguntas generadoras para elaboración de Resultado</b>	
<b>¿QUE ?</b>	
Naturaleza del cambio: Situación que se desea cambiar en el estado actual del problema, redactado en forma positiva.	Mantener la vigilancia y monitoreo del mercado mayorista para que no existan costos adicionales por la prestación del servicio de distribución final de electricidad
<b>¿QUIÉNES?</b>	
Población específica afectada por la situación que se desea transformar, incluyendo lugar de ubicación geográfica. De acuerdo con la población objetivo.	Más de 3 millones de usuarios ubicados en toda la república de Guatemala
<b>¿CUÁL ES EL CAMBIO?</b>	
Transición de un estado a otro en el estado actual del problema. (Incrementar, disminuir, mantener)	Mantener la sostenibilidad del servicio de energía eléctrica en toda Guatemala y que el mismo sea asequible
<b>¿EN QUE MAGNITUD Y TIEMPO?</b>	
Magnitud del cambio y período de tiempo en el que se espera alcanzarlo (Con datos absolutos y relativos, medida en tiempo; Años, Meses)	Mantener 60 publicaciones de los resultados del Monitoreo del Mercado Mayorista, durante los años 2022-2026
<b>Formulación del Resultado:</b>	<b>Para el 2026, mantener la emisión de 60 publicaciones de Monitoreo del Mercado Mayorista, durante los años 2022-2026.</b>

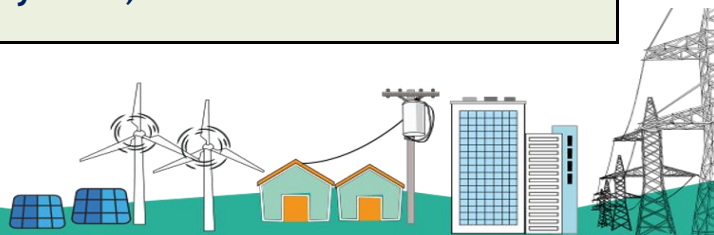

<b>Tipo de Resultado de acuerdo con el Modelo Lógico</b>	<b>Final</b>	<b>Intermedio</b>	<b>Inmediato</b>
--	--------------	-------------------	------------------

<b>Formulación línea de base</b>			
<b>Año</b>	<b>Meta Física (datos absolutos)</b>	<b>Unidad de medida</b>	<b>Indicador (datos absolutos o relativos)</b>
2022	12	Publicación en página web	100%
2023	12	Publicación en página web	100%
2024	12	Publicación en página web	100%
2025	12	Publicación en página web	100%
2026	12	Publicación en página web	100%

### CADENA DE RESULTADOS

Resultado estratégico/institucional	Para el 2026, mantener la emisión de 60 publicaciones de Monitoreo del Mercado Mayorista, durante los años 2022-2026
Año base: <b>2021</b>	Emisión de 60 publicaciones de Monitoreo del Mercado Mayorista.

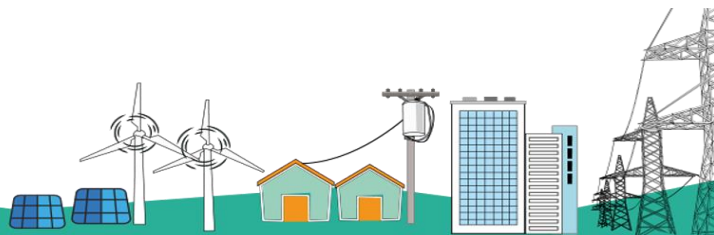

## 10. SEGUIMIENTO A NIVEL ESTRATÉGICO

Para medir los resultados institucionales se detallan las fichas de indicadores siguientes:

### 10.1 FICHA DE INDICADOR No. 1 MEDIR EL CUMPLIMIENTO DE LA EMISIÓN DE PLIEGOS TARIFARIOS CONFORME A LA NORMATIVA LEGAL VIGENTE

Tabla 19 Ficha de indicador primer resultado

FICHA DEL INDICADOR (SEGUIMIENTO)	
<b>NOMBRE DE LA INSTITUCIÓN: COMISIÓN NACIONAL DE ENERGÍA ELÉCTRICA</b>	
<b>Nombre del Indicador</b>	Número de pliegos tarifarios emitidos de conformidad con el marco legal
<b>Categoría del Indicador</b>	DE RESULTADO INSTITUCIONAL
<b>Meta de la Política General de Gobierno asociada</b>	Ver narrativa de tabla POM
<b>Política Pública Asociada</b>	Política Energética 2013-2027 y 2019-2050

<b>Descripción del Indicador</b>	Medir el cumplimiento de la emisión de pliegos tarifarios conforme a la normativa legal vigente
<b>Interpretación</b>	Establecer el número de pliegos tarifarios emitidos con relación a la cantidad de pliegos tarifarios programados
<b>Fórmula de Cálculo</b>	Pliegos tarifarios ejecutados en el año / pliegos tarifarios programados en el año que corresponda

Ámbito Geográfico	Nacional	Regional	Departamento	Municipio**
	X			
Frecuencia de la medición	Mensual	Cuatrimestral	Semestral	Anual
				X

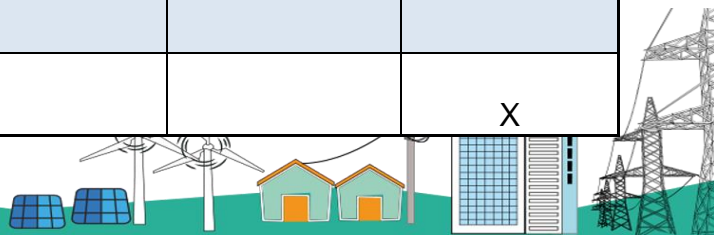

<b>Tendencia del Indicador</b>	2022	2023	2024	2025	2026
Años					
Valor del indicador (en datos absolutos y relativos )	2 = 100%	4 = 100%	6 = 100%	20 = 100%	6 = 100%

<b>Línea Base</b>	
Año	Meta en datos absolutos
<b>2021</b>	38 = 100%

<b>Medios de Verificación</b>	
Procedencia de los datos	Resoluciones emitidas por la CNEE,
Unidad Responsable	Directorio de la CNEE
Metodología de Recopilación	A través de los mecanismos y metodología establecidos en la Ley General de Electricidad

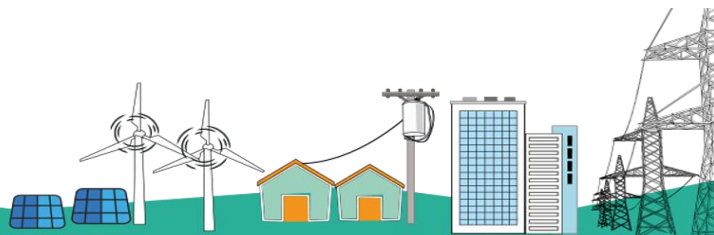



## 10.2 FICHA DE INDICADOR NO. 2 MEDIR EL CUMPLIMIENTO DE LA PUBLICACIÓN DE LA ENCUESTA DE CALIDAD, LA CUAL MIDE LA PERCEPCIÓN QUE TIENEN LOS USUARIOS SOBRE LA CALIDAD DEL SERVICIO RECIBIDO

Tabla 20 Ficha de indicador segundo resultado

FICHA DEL INDICADOR (SEGUIMIENTO)	
<b>NOMBRE DE LA INSTITUCIÓN: COMISIÓN NACIONAL DE ENERGÍA ELÉCTRICA</b>	
<b>Nombre del Indicador</b>	Número de publicaciones de encuestas anuales de calidad y número de informes de cálculo de indicadores globales e individuales de calidad a nivel nacional
<b>Categoría del Indicador</b>	DE RESULTADO INSTITUCIONAL
<b>Meta de la Política General de Gobierno asociada</b>	Ver narrativa de tabla POM
<b>Política Pública Asociada</b>	Política Energética 2013-2027 y 2019-2050
<b>Descripción del Indicador</b>	Medir el cumplimiento de la publicación de la encuesta anual de calidad, la cual mide la percepción que tienen los usuarios sobre la calidad del servicio recibido y calcular indicadores individuales y globales de calidad
<b>Interpretación</b>	Publicar la encuesta anual de calidad, la cual mide la percepción que tienen los usuarios sobre la calidad del servicio recibido y emitir informe de indicadores individuales y globales de calidad
<b>Fórmula de Cálculo</b>	Publicación anual de la encuesta de calidad e informe de indicadores individuales y globales de calidad ejecutados en el año / publicación anual de la encuesta de calidad e informe de indicadores individuales y globales de calidad, programados en el año que corresponda

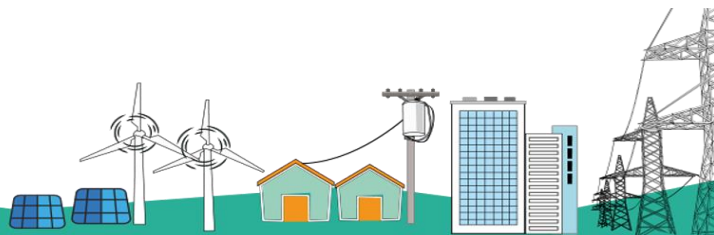

Ámbito Geográfico	Nacional	Regional	Departamento	Municipio**
	X			
Frecuencia de la medición	Mensual	Cuatrimestral	Semestral	Anual
				X

Tendencia del Indicador	2022	2023	2024	2025	2026
Años					
Valor del indicador (en datos absolutos y relativos )	2 = 100%	2 = 100%	2 = 100%	2 = 100%	2 = 100%
<b>Línea Base</b>					
Año	Meta en datos absolutos				
2021	10 = 100%				

Medios de Verificación	
Procedencia de los datos	Resultados de la Encuesta de Calidad, de conformidad con el Artículo 114 del Reglamento de la Ley de Electricidad
Unidad Responsable	Directorio de la CNEE
Metodología de Recopilación	A través de los mecanismos y metodología establecidos en la Ley General de Electricidad y su reglamento

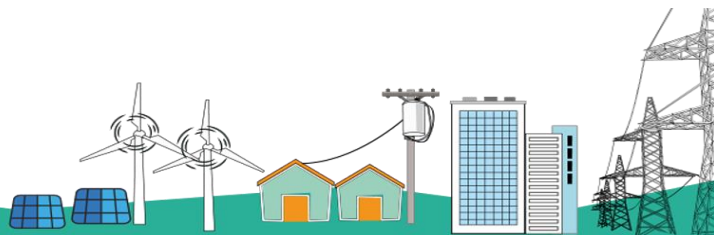

### 10.3 FICHA DE INDICADOR No. 3 MEDIR EL CUMPLIMIENTO DE LA PUBLICACIÓN DEL MONITOREO DEL MERCADO MAYORISTA CON RELACIÓN A LA CANTIDAD DE PUBLICACIONES DEL MONITOREO DEL MERCADO MAYORISTA PROGRAMADOS

Tabla 21 Ficha de indicador tercer resultado

FICHA DEL INDICADOR (SEGUIMIENTO)	
<b>NOMBRE DE LA INSTITUCIÓN: COMISIÓN NACIONAL DE ENERGÍA ELÉCTRICA</b>	
<b>Nombre del Indicador</b>	Número de publicaciones del Monitoreo del Mercado Mayorista
<b>Categoría del Indicador</b>	DE RESULTADO INSTITUCIONAL
<b>Meta de la Política General de Gobierno asociada</b>	Ver narrativa de tabla POM
<b>Política Pública Asociada</b>	Política Energética 2013-2027 y 2019-2050

<b>Descripción del Indicador</b>	Medir el cumplimiento de las publicaciones del Monitoreo del Mercado Mayorista, para cumplir con la normativa legal vigente			
<b>Interpretación</b>	Establecer el número de publicaciones del Monitoreo del Mercado Mayorista con relación a la cantidad de publicaciones del Monitoreo del Mercado Mayorista programado			
<b>Fórmula de Cálculo</b>	Publicaciones del monitoreo del mercado mayorista ejecutados en el año / número de publicaciones del monitoreo del mercado mayorista programados en el año que corresponda			
<b>Ámbito Geográfico</b>	Nacional	Regional	Departamento	Municipio**
	X			
<b>Frecuencia de la medición</b>	Mensual	Cuatrimestral	Semestral	Anual
	X			

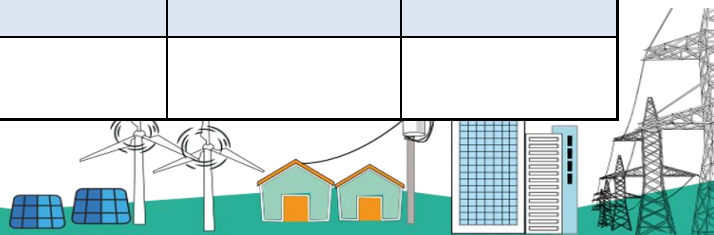

<b>Tendencia del Indicador</b>	2022	2023	2024	2025	2026
Años					
Valor del indicador (en datos absolutos y relativos )	12 = 100%	12 = 100%	12 = 100%	12 = 100%	12 = 100%
<b>Línea Base</b>					
Año	Meta en datos absolutos				
<b>2021</b>	60 = 100%				
<b>Medios de Verificación</b>					
Procedencia de los datos	Publicaciones en la página web de la CNEE				
Unidad Responsable	Directorio de la CNEE				
Metodología de Recopilación	A través de los mecanismos y metodología establecidos en la Ley General de Electricidad y su reglamento				

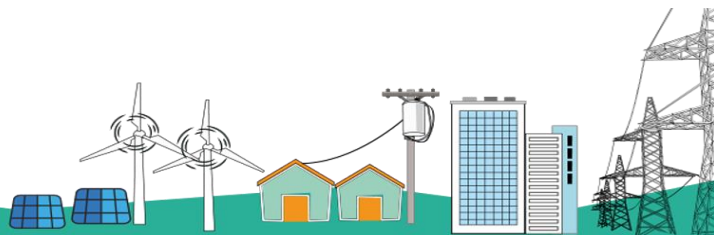

## 10.4 RESUMEN DE RESULTADOS, INDICADORES Y METAS

Tabla 22 Resumen de resultados

VINCULACIÓN INSTITUCIONAL								
Prioridad Nacional de Desarrollo ***	Meta Estratégica de Desarrollo ***	Resultado Estratégico de Desarrollo (RED) 2020-2024 ***	Objetivo de Desarrollo Sostenible (ODS) ***	99 metas (16 + 83) ***	Política General de Gobierno 2020-2024			
					Pilar de la Política General de Gobierno 2020-2024	Objetivo Sectorial PGG ***	Acción PGG ***	Meta PGG ***
Reducción de la pobreza y protección social	Ver narrativa de tabla	Ver narrativa de tabla	ODS7. Garantizar el acceso a una energía asequible, segura, sostenible y moderna para todos	Ver narrativa de tabla	ECONOMÍA, COMPETITIVIDAD Y PROSPERIDAD	Impulsar el desarrollo de fuentes de energía renovable y no renovable compatibles con la conservación del medio ambiente	Ampliar la cobertura del servicio de energía eléctrica a la población guatemalteca, con énfasis en la población que habita en el área rural	Ver narrativa de tabla

\*\*\*Apoyo indirecto.

En la tabla anterior, se hace referencia con tres asteriscos a la vinculación institucional con las Prioridades Nacionales de Desarrollo, Metas Estratégicas de Desarrollo, Resultados Estratégicos de Desarrollo y Política General de Gobierno vigentes en Guatemala, para hacer del conocimiento que la Comisión Nacional de Energía Eléctrica, con base a su mandato legal, contribuye de forma indirecta con el análisis de dicha vinculación institucional y estratégica.

La Comisión Nacional de Energía Eléctrica, como órgano técnico del Ministerio de Energía y Minas, con base en su mandato legal y materia de su competencia, específicamente con la función definir las tarifas de distribución (pliegos tarifarios) sujetas a regulación, contribuye de apoyo transversal de forma indirecta con: la meta (PGG M5) para el año 2023 se ha incrementado el porcentaje de hogares con acceso a energía eléctrica en 1.86 puntos porcentuales (para alcanzar en el año citado, 90% de hogares con acceso a energía eléctrica en el país), con el Resultado Estratégico de Desarrollo ( PGG RED 9) para el 2024 se ha incrementado en 3.29 puntos porcentuales el índice de cobertura de energía eléctrica para uso domiciliar, a nivel nacional (De 92.96% en 2017 a 96.25% en 2024) y con la meta (ODS 7.1)

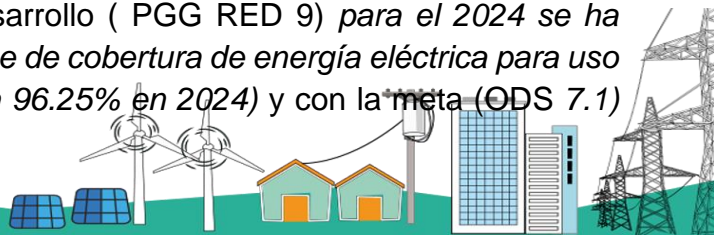

para 2030 garantizar el acceso universal a servicios de energía asequibles, confiables y modernos, derivado que, las instituciones que inciden directamente con el cumplimiento de las metas y resultados en mención son: el Ministerio de Energía y Minas y el Instituto Nacional de Electrificación (INDE) que tiene como uno de sus fines llevar la energía eléctrica a las zonas más alejadas del país (electrificación rural).

RESULTADO INSTITUCIONAL				NOMBRE DEL INDICADOR	LINEA BASE *			FÓRMULA DE CÁLCULO	MAGNITUD DEL INDICADOR (meta a alcanzar)	
Descripción de Resultado	Nivel de Resultado				Año	Dato absoluto	Dato Relativo %		Dato absoluto	Dato relativo %
	Final	Intermedio	Inmediato							
Para el año 2026, mantener la emisión de 38 pliegos tarifarios de conformidad con el marco legal vigente, durante los años 2022 al 2026	x			Medir el cumplimiento de la emisión de pliegos tarifarios conforme a la normativa legal vigente	2021	38	100%	Pliegos tarifarios ejecutados en el año / pliegos tarifarios programados en el año que corresponda	38	100%
Para el año 2026, mantener cinco publicaciones de la encuesta anual de calidad, la cual mide la percepción que tienen los usuarios sobre la calidad del servicio recibido y cinco informes de indicadores individuales y globales de calidad, durante los años 2022 al 2026.	x			Número de publicaciones de resultados de encuestas de calidad y número de informes de indicadores individuales y globales de calidad a nivel nacional durante el periodo 2022-2026	2021	10	100%	Publicación anual de la encuesta de calidad e informe de indicadores individuales y globales de calidad ejecutados en el año / publicación anual de la encuesta de calidad e informe de indicadores individuales y globales de calidad, programados en el año que corresponda	10	100%
Para el 2026, mantener la emisión de 60 publicaciones de Monitoreo del Mercado Mayorista, durante los años 2022 al 2026.	x			Número de publicaciones de Monitoreo y Vigilancia del Mercado Mayorista durante el periodo 2022-2026	2021	60	100%	Publicaciones del monitoreo del mercado mayorista ejecutados en el año / número de publicaciones del monitoreo del mercado mayorista programados en el año que corresponda	60	100%

\*\*\*Apoyo indirecto.

En la tabla anterior se detalla el resumen de los resultados de la Comisión Nacional de Energía Eléctrica, manteniéndose con un 100% de magnitud respecto a las metas establecidas.

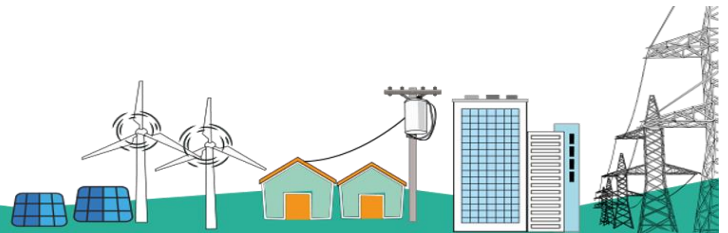



## 11. RED DE CATEGORÍAS PROGRAMÁTICAS DE LA COMISIÓN NACIONAL DE ENERGÍA ELÉCTRICA

Tabla 23 Red programática 2022-2026

NOMBRE DEL PROGRAMA	PROGRAMA	SUBPROGRAMA	PROYECTO	ACTIVIDAD	OBRA	CÓDIGO SNIP	NOMBRE DE LAS ACTIVIDADES
Regulación de las tarifas en el subsector eléctrico de Guatemala	11	0	0	3	0	0	Formulación Tarifaria
Regulación de la fiscalización de la calidad del servicio de electricidad en el subsector eléctrico de Guatemala	13	0	0	4	0	0	Fiscalización y Normas
Regulación de la vigilancia y monitoreo del mercado eléctrico en el subsector eléctrico de Guatemala	14	0	0	2	0	0	Servicios de Planificación y Vigilancia de Mercados Eléctricos
Gestión de apoyo a las actividades de regulación en el subsector eléctrico de Guatemala	12	0	0	1	0	0	Servicios de Dirección y Coordinación
		0	0	7	0	0	Servicios Jurídicos
		0	0	8	0	0	Servicios Administrativos y Financieros
		0	0	9	0	0	Servicios de Auditoría Interna
		0	0	11	0	0	Servicios de Secretaría General
		0	0	12	0	0	Servicios de Comunicación y Relaciones Públicas

Fuente: Comisión Nacional de Energía Eléctrica

La Comisión Nacional de Energía Eléctrica, mantiene una red programática de tres programas con resultados y un programa con actividades de apoyo transversal, todos para el cumplimiento de sus funciones y el logro de los resultados institucionales.

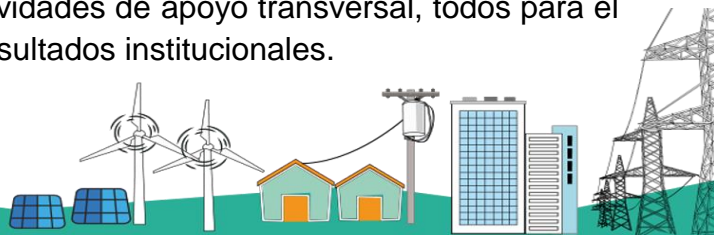



# Plan Operativo Multianual (POM) 2022-2026



Noviembre 2022 edición #9

## 12. PLAN OPERATIVO MULTIANUAL (POM) 2022-2026

Es un instrumento de gestión utilizado en la Comisión Nacional de Energía Eléctrica que sirve como orientador multianual (5 años) para el quehacer institucional, dicho instrumento multianual permite vincular el marco estratégico del PEI con la planificación operativa anual de la Institución, ubicando la programación operativa de la institución dentro del marco del presupuesto durante cinco periodos anuales.

El Plan Operativo Multianual presenta las metas de los resultados esperados con base a las necesidades y estimaciones presupuestarias.

### 12.1 MARCO ESTRATÉGICO INSTITUCIONAL

Una vez revisado, actualizado y validado el Marco Estratégico Institucional, así como la cadena de resultados e indicadores, de acuerdo con lo establecido en el procedimiento metodológico de Gestión por Resultados (GpRs), se procede a la elaboración del Plan Operativo Multianual 2022-2026.

### 12.2 MATRIZ DE COSTEO DE PRODUCTOS A ENTREGAR EN EL MARCO DEL POM 2022-2026.

Atendiendo al mandato constitucional y con el objeto de mejorar la gestión y evaluación de la acción gubernamental en el marco de la Gestión orientada a Resultados, la Comisión Nacional de Energía Eléctrica apoya estrechamente la Gestión por Resultados (GpRs) en función de lo priorizado por el Gobierno y lo establecido en el Plan de Desarrollo K'atún Nuestra Guatemala 2032, a través de la búsqueda y consolidación de un marco jurídico e institucional sólido que respalde los lineamientos, orientación política, acciones y programas necesarios para mejorar las condiciones de vida de la población y promover el desarrollo a través de un sistema sostenible de energía eléctrica.

Derivado de lo anterior, los productos y subproductos establecidos en el Plan Operativo Multianual 2022-2026 de la Comisión Nacional de Energía Eléctrica, en la materia de su competencia, están enfocados hacia los Agentes del Mercado Mayorista y a los usuarios finales de energía eléctrica en la búsqueda del desarrollo del subsector eléctrico de Guatemala.

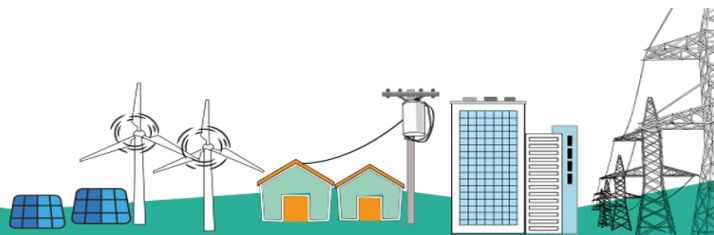

**Tabla 24 Plan Operativo Multianual 2022-2026**

1/2

Prioridad Nacional de Desarrollo ***	Meta Estratégica de Desarrollo 99 metas (16 + 83) ***	Resultado Estratégico de Desarrollo (RED) 2020-2024 ***	Objetivo de Desarrollo Sostenible (ODS) ***	VINCULACIÓN INSTITUCIONAL				RESULTADO INSTITUCIONAL		
				Política General de Gobierno PGG 2020-2024				Descripción de Resultado	Nivel	
				Pilar de la Política General de Gobierno 2020-2024	Objetivo Sectorial PGG ***	Acción PGG ***	Meta PGG ***		Final	Inmediato
Reducción de la pobreza y protección social	Ver narrativa de tabla	Ver narrativa de tabla	ODS7. Garantizar el acceso a una energía asequible,	ECONOMÍA, COMPETITIVIDAD Y PROSPERIDAD	Impulsar el desarrollo de fuentes de energía renovable y no renovable compatibles con la conservación del medio ambiente	Ampliar la cobertura del servicio de energía eléctrica a la población guatemalteca, con énfasis en la población que habita en el área rural	Ver narrativa de tabla			
							Para el año 2026, mantener la emisión de 38 pliegos tarifarios de conformidad con el marco legal vigente, durante los años 2022 al 2026	x		
							Para el año 2026, mantener cinco publicaciones de la encuesta anual de calidad, la cual mide la percepción que tienen los usuarios sobre la calidad del servicio recibido y cinco informes de indicadores individuales y globales de calidad, durante los años 2022 al 2026.	x		
							Para el 2026, mantener la emisión de 60 publicaciones de Monitoreo del Mercado Mayorista, durante los años 2022 al 2026.	x		
							sin resultado			N/A

\*\*\*

Apoyo indirecto

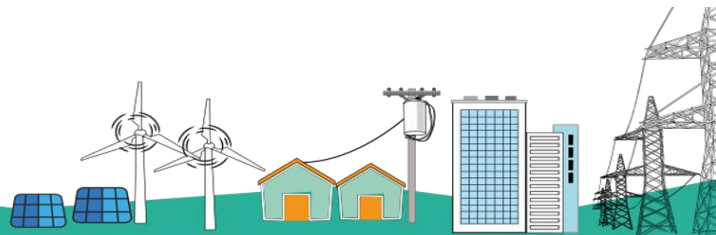

En la tabla anterior, se hace referencia con tres asteriscos a la vinculación institucional para hacer del conocimiento que la Comisión Nacional de Energía Eléctrica, como órgano técnico del Ministerio de Energía y Minas, con base en su mandato legal y en materia de su competencia, específicamente con la función de definir las tarifas de distribución (pliegos tarifarios) sujetas a regulación, contribuye de apoyo indirecto para el cumplimiento de lo siguiente:

- **Prioridad Nacional de Desarrollo (PND):** Reducción de la pobreza y protección social
  - *Meta Estratégica de Desarrollo (MED) (7.1) para 2030 garantizar el acceso universal a servicios de energía asequibles, confiables y modernos.*
  - *Resultado Estratégico de Desarrollo (RED) (9) para el 2024 se ha incrementado en 3.29 puntos porcentuales el índice de cobertura de energía eléctrica para uso domiciliario, a nivel nacional (De 92.96% en 2017 a 96.25% en 2024).*
  
- **Objetivo de Desarrollo Sostenible (ODS):** (7) Garantizar el acceso a una energía asequible, segura, sostenible y moderna para todos
  
- **Política General de Gobierno (PGG):** Economía Competitividad y Prosperidad
  - *Objetivo sectorial: Impulsar el desarrollo de fuentes de energía renovable y no renovable compatibles con la conservación del medio ambiente*
  - *Acción PGG: Ampliar la cobertura del servicio de energía eléctrica a la población guatemalteca, con énfasis en la población que habita en el área rural*
  - *Meta PGG: (M5) para el año 2023 se ha incrementado el porcentaje de hogares con acceso a energía eléctrica en 1.86 puntos porcentuales (para alcanzar en el año citado, 90% de hogares con acceso a energía eléctrica en el país).*

En ese sentido, las instituciones que inciden directamente con el cumplimiento de las metas y resultados en mención corresponden a: el Ministerio de Energía y Minas y el Instituto Nacional de Electrificación (INDE) que tiene como uno de sus fines llevar la energía eléctrica a las zonas más alejadas del país (electrificación rural).

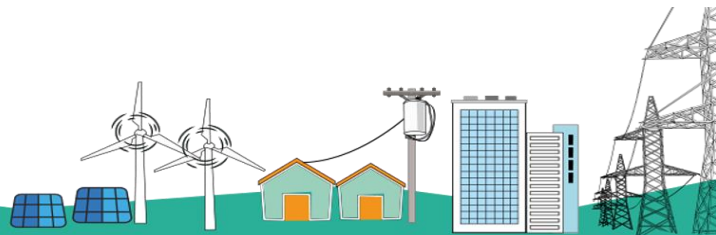



**Plan Operativo Multianual 2022-2026**

PRODUCTO / SUBPRODUCTO		Actividad Presupuestaria	UNIDAD DE MEDIDA	META POR AÑO									
				2022		2023		2024		2025		2026	
				Meta física	Meta financiera	Meta física	Meta financiera	Meta física	Meta financiera	Meta física	Meta financiera	Meta física	Meta financiera
Producto 1: emisión de pliegos tarifarios para que las empresas de servicio de distribución de electricidad puedan aplicar las tarifas máximas a los usuarios a nivel nacional en sus áreas autorizadas	Subproducto 1: cálculo de la tarifa social y no social emitidos en los pliegos tarifarios para que las empresas de servicio de distribución final puedan aplicar las tarifas máximas a los usuarios a nivel nacional en sus áreas autorizadas	Formulación Tarifaria	Documentos	2	Q 7,104,000.00	4	Q 7,325,875.00	6	Q 7,545,655.00	20	Q 7,772,028.00	6	Q 8,005,193.00
Producto 2: publicación de la encuesta anual de calidad, la cual mide la percepción que tienen los usuarios sobre la calidad del servicio recibido e informe sobre el cálculo de indicadores globales e individuales de calidad a nivel nacional	Subproducto 1: fiscalización de la encuesta anual de calidad, la cual mide la percepción que tienen los usuarios sobre la calidad del servicio recibido y cálculo de indicadores globales e individuales de calidad a nivel nacional	Fiscalización y Normas	Publicación/ Documentos	2	Q 8,064,600.00	2	Q 7,934,811.00	2	Q 8,172,855.00	2	Q 8,418,040.00	2	Q 8,670,581.00
Producto 3: Publicación en la página web de la CNEE del monitoreo y vigilancia del Mercado Mayorista para los participantes del mercado mayorista y usuarios de energía eléctrica a nivel nacional	Subproducto 1: Análisis de datos de información publicada por el Administrador del Mercado Mayorista y del Ente Operador Regional, para la publicación mensual en la página web de la CNEE del monitoreo y vigilancia del Mercado Mayorista	Planificación y Vigilancia de Mercado	Página web	12	Q 5,933,700.00	12	Q 5,993,673.00	12	Q 6,173,483.00	12	Q 6,358,687.00	12	Q 6,549,447.00
Producto 4: Gestión de apoyo de dirección y coordinación, administración, financiero, jurídico, auditoría interna, secretaría y comunicación para el cumplimiento de las funciones de la Comisión Nacional de Energía Eléctrica y el logro de los resultados institucionales			Documentos	7	Q 26,774,900.00	7	Q 28,059,157.00	7	Q 28,900,928.00	7	Q 29,767,953.00	7	Q 30,660,988.00
	Subproducto 1: Memoria anual de labores	Servicios de Dirección y Coordinación	Documentos	1	Q 9,431,600.00	1	Q 9,493,098.00	1	Q 9,777,890.00	1	Q 10,071,226.00	1	Q 10,373,362.00
	Subproducto 2: informes de servicios jurídicos	Servicios Jurídicos	Documentos	1	Q 5,669,800.00	1	Q 6,773,898.00	1	Q 6,977,114.00	1	Q 7,186,427.00	1	Q 7,402,019.00
	Subproducto 3: informes de servicios administrativos y financieros	Servicios administrativos y financieros	Documentos	2	Q 7,034,800.00	2	Q 7,000,910.00	2	Q 7,210,937.00	2	Q 7,427,265.00	2	Q 7,650,082.00
	Subproducto 4: informes de Auditoría Interna	Servicios de Auditoría Interna	Documentos	1	Q 1,058,900.00	1	Q 1,387,822.00	1	Q 1,429,456.00	1	Q 1,472,339.00	1	Q 1,516,509.00
	Subproducto 5: informes de Secretaría General	Servicios de Secretaría General	Documentos	1	Q 1,903,300.00	1	Q 1,865,639.00	1	Q 1,921,608.00	1	Q 1,979,256.00	1	Q 2,038,633.00
	Subproducto 6: informes de comunicación y relaciones Públicas	Servicios de Comunicación y relaciones públicas	Documentos	1	Q 1,676,500.00	1	Q 1,537,790.00	1	Q 1,583,923.00	1	Q 1,631,440.00	1	Q 1,680,383.00
<b>TOTAL</b>				Q	47,877,200.00	Q	49,313,516.00	Q	50,792,921.00	Q	52,316,708.00	Q	53,886,209.00

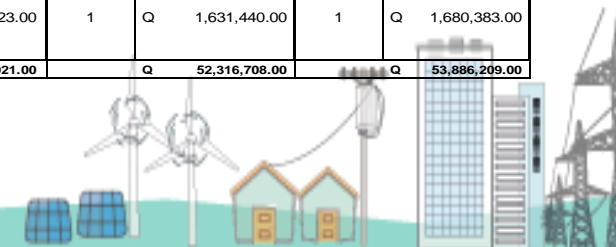



## 12.3 FICHA DE SEGUIMIENTO A NIVEL DE PLAN OPERATIVO MULTIANUAL (POM) 2022-2026

Tabla 25 Ficha de seguimiento de indicadores de resultado a nivel de Plan Operativo Multianual 2022-2026

INDICADOR DE RESULTADO (descripción)	FÓRMULA DEL INDICADOR (descripción)	INDICADORES DE RESULTADO																	
		LINEA DE BASE			2022			2023			2024			2025			2026		
		AÑO	META		META			META			META			META			META		
			Datos Absolutos	Datos Relativos	Datos Absolutos	Datos Relativos	Ejecutada	Datos Absolutos	Datos Relativos	Ejecutada	Datos Absolutos	Datos Relativos	Ejecutada	Datos Absolutos	Datos Relativos	Ejecutada	Datos Absolutos	Datos Relativos	Ejecutada
Número de pliegos tarifarios emitidos de conformidad con el marco legal	PLIEGOS TARIFARIOS EJECUTADOS EN EL AÑO QUE CORRESPONDA/ PLIEGOS TARIFARIOS PROGRAMADOS EN EL AÑO QUE CORRESPONDA	2020	20	100%	2	100%	0	4	100%	0	6	100%	0	20	100%	0	6	100%	0
Número de publicaciones de encuestas anuales de calidad, la cual mide la percepción que tienen los usuarios sobre la calidad del servicio recibido y número de informes de cálculo de indicadores globales e individuales de calidad	PUBLICACIÓN ANUAL DE LA ENCUESTA DE CALIDAD E INFORME DE CÁLCULO DE INDICADORES GLOBALES E INDIVIDUALES DE CALIDAD / PUBLICACIÓN ANUAL DE LA ENCUESTA DE CALIDAD E INFORME DE CÁLCULO DE INDICADORES GLOBALES E INDIVIDUALES DE CALIDAD, SEGÚN EL AÑO QUE CORRESPONDA	2020	2	100%	2	100%	0	2	100%	0	2	100%	0	2	100%	0	2	100%	0
Número de publicaciones del Monitoreo del Mercado Mayorista	NÚMERO DE PUBLICACIONES DEL MONITOREO DEL MERCADO MAYORISTA QUE CORRESPONDA/ NÚMERO DE PUBLICACIONES DEL MONITOREO DEL MERCADO MAYORISTA PROGRAMADOS EN EL AÑO QUE CORRESPONDA	2020	12	100%	12	100%	0	12	100%	0	12	100%	0	12	100%	0	12	100%	0





# Plan Operativo Anual (POA) 2022



## 13. PLAN OPERATIVO ANUAL (POA) 2022

Es el instrumento de gestión operativo utilizado en la Comisión Nacional de Energía Eléctrica que refleja los detalles de los productos y servicios que la misma tiene programado realizar durante el año y que facilita el seguimiento de los procesos requeridos, los cuales se concatenan con el presupuesto en las categorías presupuestarias.

### 13.1 MARCO ESTRATÉGICO INSTITUCIONAL Y RESULTADO IDENTIFICADO EN EL POM 2022-2026.

Revisado, actualizado y validado el Marco Estratégico Institucional, los resultados identificados en el Plan Operativo Multianual 2022-2026, así como la cadena de resultados e indicadores correspondientes, de acuerdo con lo establecido en el procedimiento metodológico requerido por la Gestión por Resultados, se procede a la elaboración del Plan Operativo Anual.

### 13.2 APROBACIÓN DEL PLAN OPERATIVO ANUAL (POA) 2022

De conformidad con el artículo 14 (literal c) del Reglamento Interno de la Comisión Nacional de Energía Eléctrica, contenido en el Acuerdo Ministerial No. 161-2011, emitido por el Ministerio de Energía y Minas el 22 de agosto de 2011, corresponde al Directorio de la entidad, la aprobación del Plan de Operativo Anual (POA 2022).

Los productos y subproductos establecidos en el PLAN OPERATIVO ANUAL 2022 de la Comisión Nacional de Energía Eléctrica, en la materia de su competencia, están enfocados hacia los Agentes del Mercado Mayorista y a los usuarios finales de energía eléctrica en la búsqueda del desarrollo del subsector eléctrico de Guatemala.

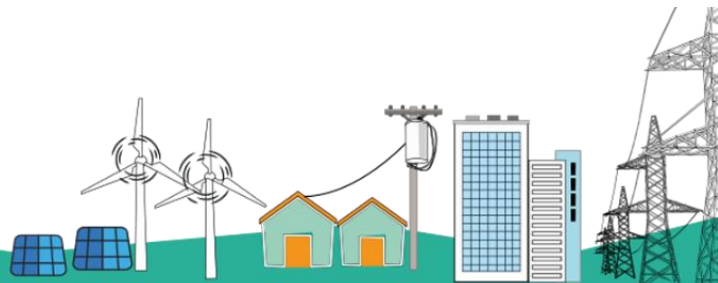

**Tabla 26 Plan Operativo Anual 2022**

1/2

Prioridad Nacional de Desarrollo ***	Meta Estratégica de Desarrollo 99 metas (16 + 83) ***	Resultado Estratégico de Desarrollo (RED) 2020-2024 ***	Objetivo de Desarrollo Sostenible (ODS) ***	VINCULACIÓN INSTITUCIONAL				RESULTADO INSTITUCIONAL			
				Política General de Gobierno PGG 2020-2024				Descripción de Resultado	Nivel		
				Pilar de la Política General de Gobierno 2020-2024	Objetivo Sectorial PGG ***	Acción PGG ***	Meta PGG ***		Final	Intermedio	Inmediato
Reducción de la pobreza y protección social	Ver narrativa de tabla	Ver narrativa de tabla	ODS7. Garantizar el acceso a una energía asequible, segura, sostenible y moderna para todos	ECONOMÍA, COMPETITIVIDAD Y PROSPERIDAD	Impulsar el desarrollo de fuentes de energía renovable y no renovable compatibles con la conservación del medio ambiente	Ampliar la cobertura del servicio de energía eléctrica a la población guatemalteca, con énfasis en la población que habita en el área rural	Ver narrativa de tabla	Para el año 2026, mantener la emisión de 38 pliegos tarifarios de conformidad con el marco legal vigente, durante los años 2022 al 2026	x		
								Para el año 2026, mantener cinco publicaciones de la encuesta anual de calidad, la cual mide la percepción que tienen los usuarios sobre la calidad del servicio recibido y cinco informes de indicadores individuales y globales de calidad, durante los años 2022 al 2026.	x		
								Para el 2026, mantener la emisión de 60 publicaciones de Monitoreo del Mercado Mayorista, durante los años 2022 al 2026.	x		
								sin resultado			N/A

\*\*\* Apoyo indirecto

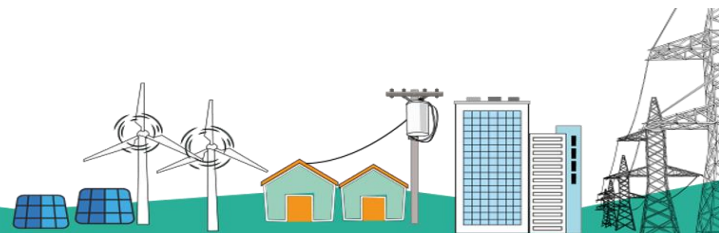

En la tabla anterior, se hace referencia con tres asteriscos a la vinculación institucional para hacer del conocimiento que la Comisión Nacional de Energía Eléctrica, como órgano técnico del Ministerio de Energía y Minas, con base en su mandato legal y en materia de su competencia, específicamente con la función de definir las tarifas de distribución (pliegos tarifarios) sujetas a regulación, contribuye de apoyo indirecto para el cumplimiento de lo siguiente:

- Prioridad Nacional de Desarrollo (PND): Reducción de la pobreza y protección social
  - Meta Estratégica de Desarrollo (MED) (7.1) *para 2030 garantizar el acceso universal a servicios de energía asequibles, confiables y modernos.*
  - Resultado Estratégico de Desarrollo (RED) (9) *para el 2024 se ha incrementado en 3.29 puntos porcentuales el índice de cobertura de energía eléctrica para uso domiciliario, a nivel nacional (De 92.96% en 2017 a 96.25% en 2024).*
- Objetivo de Desarrollo Sostenible (ODS): (7) Garantizar el acceso a una energía asequible, segura, sostenible y moderna para todos
- Política General de Gobierno (PGG): Economía Competitividad y Prosperidad
  - Objetivo sectorial: *Impulsar el desarrollo de fuentes de energía renovable y no renovable compatibles con la conservación del medio ambiente*
  - Acción PGG: *Ampliar la cobertura del servicio de energía eléctrica a la población guatemalteca, con énfasis en la población que habita en el área rural*
  - Meta PGG: (M5) *para el año 2023 se ha incrementado el porcentaje de hogares con acceso a energía eléctrica en 1.86 puntos porcentuales (para alcanzar en el año citado, 90% de hogares con acceso a energía eléctrica en el país).*

En ese sentido, las instituciones que inciden directamente con el cumplimiento de las metas y resultados en mención corresponden a: el Ministerio de Energía y Minas y el Instituto Nacional de Electrificación (INDE) que tiene como uno de sus fines llevar la energía eléctrica a las zonas más alejadas del país (electrificación rural).

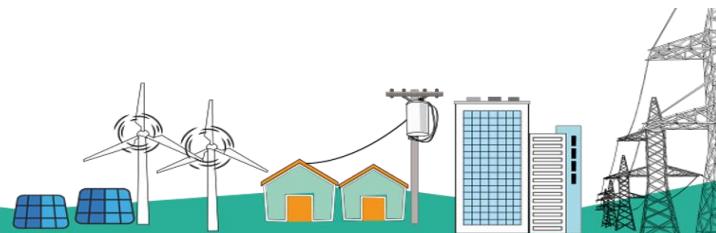

## Plan Operativo Anual 2022

PRODUCTO / SUBPRODUCTO	Actividad Presupuestaria	UNIDAD DE MEDIDA	2022								
			Cuatrimestre 1		Cuatrimestre 2		Cuatrimestre 3		Total anual		
			Meta física	Meta financiera	Meta física	Meta financiera	Meta física	Meta financiera	Meta física	Meta financiera	
Producto 1: emisión de pliegos tarifarios para que las empresas de servicio de distribución final de electricidad puedan aplicar las tarifas máximas a los usuarios a nivel nacional en sus áreas autorizadas	Subproducto 1: cálculo de la tarifa social y no social emitidos en los pliegos tarifarios para que las empresas de servicio de distribución final puedan aplicar las tarifas máximas a los usuarios a nivel nacional en sus áreas autorizadas	Formulación Tarifaria	Documentos	0	Q 2,368,000.00	2	Q 2,368,000.00	0	Q 2,368,000.00	2	Q 7,104,000.00
Producto 2: publicación de la encuesta anual de calidad, la cual mide la percepción que tienen los usuarios sobre la calidad del servicio recibido e informe sobre el cálculo de indicadores globales e individuales de calidad a nivel nacional	Subproducto 1: fiscalización de la encuesta anual de calidad, la cual mide la percepción que tienen los usuarios sobre la calidad del servicio recibido y cálculo de indicadores globales e individuales de calidad a nivel nacional	Fiscalización y Normas	Publicación/ Documento	0	Q 2,688,200.00	0	Q 2,688,200.00	2	Q 2,688,200.00	2	Q 8,064,600.00
Producto 3: Publicación en la página web de la CNEE del monitoreo y vigilancia del Mercado Mayorista para los participantes del mercado mayorista y usuarios de energía eléctrica a nivel nacional	Subproducto 1: Análisis de datos de información publicada por el Administrador del Mercado Mayorista y del Ente Operador Regional, para la publicación mensual en la página web de la CNEE del monitoreo y vigilancia del Mercado Mayorista	Planificación y Vigilancia de Mercado	Página web	4	Q 1,977,900.00	4	Q 1,977,900.00	4	Q 1,977,900.00	12	Q 5,933,700.00
Producto 4: Gestión de apoyo de dirección y coordinación, administración, financiero, jurídico, auditoría interna, secretaría y comunicación para el cumplimiento de las funciones de la Comisión Nacional de Energía Eléctrica y el logro de los resultados institucionales			Documentos	0	Q 8,924,966.00	0	Q 8,924,966.00	7	Q 8,924,968.00	7	Q 26,774,900.00
	Subproducto 1: Memoria anual de labores	Servicios de Dirección y Coordinación	Documento	0	Q 3,143,867.00	0	Q 3,143,867.00	1	Q 3,143,866.00	1	Q 9,431,600.00
	Subproducto 2: informes de servicios jurídicos	Servicios Jurídicos	Documento	0	Q 1,889,933.00	0	Q 1,889,933.00	1	Q 1,889,934.00	1	Q 5,669,800.00
	Subproducto 3: informes de servicios administrativos y financieros	Servicios administrativos y financieros	Documentos	0	Q 2,344,933.00	0	Q 2,344,933.00	2	Q 2,344,934.00	2	Q 7,034,800.00
	Subproducto 4: informes de Auditoría Interna	Servicios de Auditoría Interna	Documento	0	Q 352,967.00	0	Q 352,967.00	1	Q 352,966.00	1	Q 1,058,900.00
	Subproducto 5: informes de Secretaría General	Servicios de Secretaría General	Documento	0	Q 634,433.00	0	Q 634,433.00	1	Q 634,434.00	1	Q 1,903,300.00
	Subproducto 6: informes de comunicación y Relaciones Públicas	Servicios de Comunicación y relaciones públicas	Documento	0	Q 558,833.00	0	Q 558,833.00	1	Q 558,834.00	1	Q 1,676,500.00
<b>TOTAL</b>				Q 15,959,066.00		Q 15,959,066.00		Q 15,959,068.00		Q 47,877,200.00	

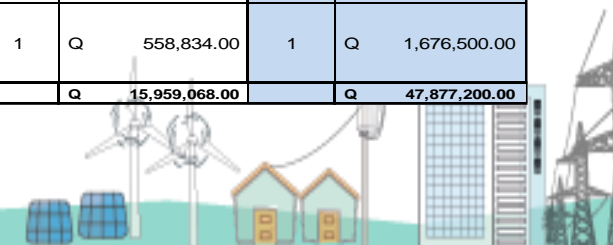



**Tabla 27 Programación mensual de productos y subproductos 2022**

PROGRAMACIÓN MENSUAL PRODUCTO-SUBPRODUCTO-ACCIONES																					
PROGRAMA	SUBPROGRAMA	PROYECTO	ACTIVIDAD	OBRA	CÓDIGO SNP	PRODUCTO / SUBPRODUCTO / ACCIONES	UNIDAD DE MEDIDA		Cuantificación de metas 2022												META FÍSICA Y FINANCIERA
									Ene	Feb	Mar	Abr	May	Jun	Jul	Ago	Sep	Oct	Nov	Dic	
11	0	0	3	0	0	Producto 1: emisión de pliegos tarifarios para que las empresas de servicio de distribución final de electricidad puedan aplicar las tarifas máximas a los usuarios a nivel nacional en sus áreas autorizadas	Documentos	Meta física	0	0	0	0	0	0	0	0	0	2	2		
								Meta financiera	Q 592,000.00	Q 592,000.00	Q 592,000.00	Q 592,000.00	Q 592,000.00	Q 592,000.00	Q 592,000.00	Q 592,000.00	Q 592,000.00	Q 592,000.00	Q 592,000.00	Q 592,000.00	Q 7,104,000.00
11	0	0	3	0	0	Subproducto 1: cálculo de la tarifa social y no social emitidos en los pliegos tarifarios para que las empresas de servicio de distribución final puedan aplicar las tarifas máximas a los usuarios a nivel nacional en sus áreas autorizadas	Documentos	Meta física	0	0	0	0	0	0	0	0	0	2	2		
								Meta financiera	Q 592,000.00	Q 592,000.00	Q 592,000.00	Q 592,000.00	Q 592,000.00	Q 592,000.00	Q 592,000.00	Q 592,000.00	Q 592,000.00	Q 592,000.00	Q 592,000.00	Q 592,000.00	Q 7,104,000.00
13	0	0	4	0	0	Producto 2: publicación de la encuesta anual de calidad, la cual mide la percepción que tienen los usuarios sobre la calidad del servicio recibido e informe sobre el cálculo de indicadores globales e individuales de calidad a nivel nacional	Publicación /documento	Meta física	0	0	0	0	0	0	0	0	0	2	2		
								Meta financiera	Q 672,050.00	Q 672,050.00	Q 672,050.00	Q 672,050.00	Q 672,050.00	Q 672,050.00	Q 672,050.00	Q 672,050.00	Q 672,050.00	Q 672,050.00	Q 672,050.00	Q 672,050.00	Q 8,064,600.00
13	0	0	4	0	0	Subproducto 1: fiscalización de la encuesta anual de calidad, la cual mide la percepción que tienen los usuarios sobre la calidad del servicio recibido y cálculo de indicadores globales e individuales de calidad a nivel nacional	Publicación /documento	Meta física	0	0	0	0	0	0	0	0	0	2	2		
								Meta financiera	Q 672,050.00	Q 672,050.00	Q 672,050.00	Q 672,050.00	Q 672,050.00	Q 672,050.00	Q 672,050.00	Q 672,050.00	Q 672,050.00	Q 672,050.00	Q 672,050.00	Q 672,050.00	Q 8,064,600.00
14	0	0	2	0	0	Producto 3: Publicación en la página web de la CNEE del monitoreo y vigilancia del Mercado Mayorista para los participantes del mercado mayorista y usuarios de energía eléctrica a nivel nacional	Publicación en página web	Meta física	1	1	1	1	1	1	1	1	1	1	12		
								Meta financiera	Q 494,475.00	Q 494,475.00	Q 494,475.00	Q 494,475.00	Q 494,475.00	Q 494,475.00	Q 494,475.00	Q 494,475.00	Q 494,475.00	Q 494,475.00	Q 494,475.00	Q 494,475.00	Q 494,475.00
14	0	0	2	0	0	Subproducto 1: Análisis de datos de información publicada por el Administrador del Mercado Mayorista y del Ente Operador Regional, para la publicación mensual en la página web de la CNEE del monitoreo y vigilancia del Mercado Mayorista	Publicación en página web	Meta física	1	1	1	1	1	1	1	1	1	1	12		
								Meta financiera	Q 494,475.00	Q 494,475.00	Q 494,475.00	Q 494,475.00	Q 494,475.00	Q 494,475.00	Q 494,475.00	Q 494,475.00	Q 494,475.00	Q 494,475.00	Q 494,475.00	Q 494,475.00	Q 494,475.00
12	0	0	0	0	0	Producto 4: Apoyo de dirección, administración, financiero, jurídico, auditoría interna, secretaría y comunicación para el cumplimiento de las funciones de la Comisión Nacional de Energía Eléctrica en beneficio de la regulación del subsector eléctrico de Guatemala	Documentos	Meta física	0	0	0	0	1	0	0	0	0	0	6	7	
								Meta financiera	Q 2,231,241.00	Q 2,231,241.00	Q 2,231,241.00	Q 2,231,241.00	Q 2,231,241.00	Q 2,231,241.00	Q 2,231,241.00	Q 2,231,241.00	Q 2,231,241.00	Q 2,231,241.00	Q 2,231,241.00	Q 2,231,249.00	Q 26,774,900.00
12	0	0	1	0	0	Subproducto 1: memoria anual de labores	Documento	Meta física	0	0	0	0	1	0	0	0	0	0	1		
								Meta financiera	Q 785,967.00	Q 785,967.00	Q 785,967.00	Q 785,967.00	Q 785,967.00	Q 785,967.00	Q 785,967.00	Q 785,967.00	Q 785,967.00	Q 785,967.00	Q 785,967.00	Q 785,963.00	Q 9,431,600.00
12	0	0	7	0	0	Subproducto 2: informes de ejecución de servicios jurídicos	Documento	Meta física	0	0	0	0	0	0	0	0	0	1	1		
								Meta financiera	Q 472,483.00	Q 472,483.00	Q 472,483.00	Q 472,483.00	Q 472,483.00	Q 472,483.00	Q 472,483.00	Q 472,483.00	Q 472,483.00	Q 472,483.00	Q 472,483.00	Q 472,487.00	Q 5,669,800.00
12	0	0	8	0	0	Subproducto 3: informes de ejecución de servicios administrativos y financieros	Documentos	Meta física	0	0	0	0	0	0	0	0	0	2	2		
								Meta financiera	Q 586,233.00	Q 586,233.00	Q 586,233.00	Q 586,233.00	Q 586,233.00	Q 586,233.00	Q 586,233.00	Q 586,233.00	Q 586,233.00	Q 586,233.00	Q 586,233.00	Q 586,237.00	Q 7,034,800.00
12	0	0	9	0	0	Subproducto 4: informes de Auditoría Interna	Documento	Meta física	0	0	0	0	0	0	0	0	0	1	1		
								Meta financiera	Q 88,242.00	Q 88,242.00	Q 88,242.00	Q 88,242.00	Q 88,242.00	Q 88,242.00	Q 88,242.00	Q 88,242.00	Q 88,242.00	Q 88,242.00	Q 88,242.00	Q 88,238.00	Q 1,058,900.00
12	0	0	11	0	0	Subproducto 5: informes de Secretaría General	Documento	Meta física	0	0	0	0	0	0	0	0	0	1	1		
								Meta financiera	Q 158,608.00	Q 158,608.00	Q 158,608.00	Q 158,608.00	Q 158,608.00	Q 158,608.00	Q 158,608.00	Q 158,608.00	Q 158,608.00	Q 158,608.00	Q 158,608.00	Q 158,612.00	Q 1,903,300.00
12	0	0	12	0	0	Subproducto 6: informes de Comunicación y Relaciones Públicas	Documento	Meta física	0	0	0	0	0	0	0	0	0	1	1		
								Meta financiera	Q 139,708.00	Q 139,708.00	Q 139,708.00	Q 139,708.00	Q 139,708.00	Q 139,708.00	Q 139,708.00	Q 139,708.00	Q 139,708.00	Q 139,708.00	Q 139,708.00	Q 139,712.00	Q 1,676,500.00

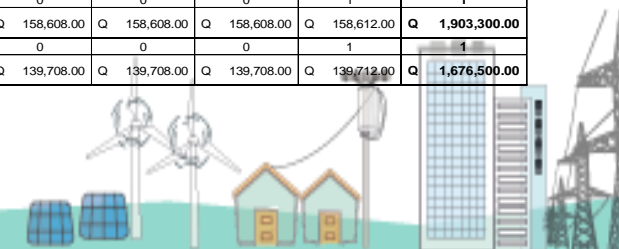

### 13.3 FICHA DE SEGUIMIENTO A NIVEL DE PLAN OPERATIVO ANUAL (POA) 2022

**Tabla 28 Ficha de seguimiento de indicadores de producto a nivel de Plan Operativo Anual 2022**

PRODUCTO	UNIDAD DE MEDIDA	INDICADOR DE PRODUCTO Y FORMULA	INDICADORES DE PRODUCTO												TOAL 2022		
			AÑO	LINEA DE BASE 2020		Cuatrimestre 1 2022			Cuatrimestre 2 2022			Cuatrimestre 3 2022			META		
				META		META			META			META			META		
				Datos Absolutos	Datos Relativos	Datos Absolutos	Datos Relativos	Ejecutada	Datos Absolutos	Datos Relativos	Ejecutada	Datos Absolutos	Datos Relativos	Ejecutada	Datos Absolutos	Datos Relativos	Ejecutada
Emisión de pliegos tarifarios para que las entidades distribuidoras puedan prestar el servicio de distribución final a todos los usuarios	Documentos	PLIEGOS TARIFARIOS EJECUTADOS EN EL AÑO QUE CORRESPONDA / PLIEGOS TARIFARIOS PROGRAMADOS EN EL AÑO QUE CORRESPONDA	2020	20	100%	0	0%	0	2	100%	0	0	0%	0	2	100%	0
Publicación de la encuesta anual de calidad, la cual mide la percepción que tienen los usuarios sobre la calidad del servicio recibido e informe sobre el cálculo de indicadores globales e individuales de calidad	Publicación/ Documento	PUBLICACIÓN ANUAL DE LA ENCUESTA DE CALIDAD E INFORME DE CÁLCULO DE INDICADORES GLOBALES E INDIVIDUALES DE CALIDAD / PUBLICACIÓN ANUAL DE LA ENCUESTA DE CALIDAD E INFORME DE CÁLCULO DE INDICADORES GLOBALES E INDIVIDUALES DE CALIDAD, SEGÚN EL AÑO QUE CORRESPONDA	2020	2	100%	0	0%	0	0	0%	0	2	100%	0%	2	100%	0
Publicación en la página web de la CNEE del monitoreo y vigilancia del Mercado Mayorista	Página web	NÚMERO DE PUBLICACIONES DEL MONITOREO DEL MERCADO MAYORISTA QUE CORRESPONDA / NÚMERO DE PUBLICACIONES DEL MONITOREO DEL MERCADO MAYORISTA PROGRAMADOS EN EL AÑO QUE CORRESPONDA	2020	12	100%	4	0%	0	4	0%	0	4	100%	0%	12	100%	0
Apoyo de dirección, administración, financiero, jurídico, auditoría interna, secretaría y comunicación para el cumplimiento de las funciones de la Comisión Nacional de Energía Eléctrica en beneficio de la regulación del subsector eléctrico de Guatemala	Documentos	N/A	2020	0	100%	0	0%	0	0	0%	0	7	100%	0%	7	100%	0

En la tabla anterior se detalla el seguimiento anual de indicadores de productos y la fórmula de cálculo.

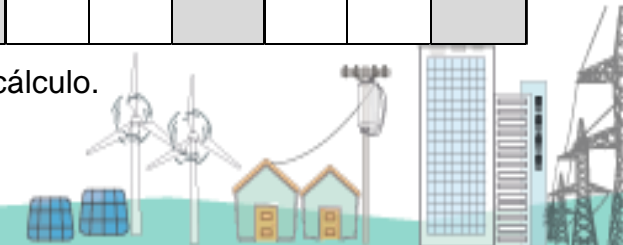

## 14. RANGOS SALARIALES ACTUALIZADOS

El Manual de Políticas y Procedimientos establece que el Directorio podrá modificar los salarios para compensar la pérdida del valor adquisitivo por inflación u otras causas que se justifiquen cuando así lo considere conveniente y que el Directorio aprobará los salarios para la Comisión, los cuales deberán responder a las condiciones de cada puesto de trabajo considerando los niveles de responsabilidad en el esquema organizacional de la Comisión.

En cumplimiento a las normas de control interno gubernamental se agregan los rangos salariales del personal contratado con cargo a los renglones 011 y 022

**Tabla 29 Rangos salariales**

<b>Cargo</b>	<b>Salario base</b>
Director	Q77,130.90
Gerente	Q38,000.00
Secretario General	Q18,000.00
Jefe de Departamento	Q18,000.00
Encargado de Unidad	Q10,000.00
Analista Profesional I	Q10,000.00
Analista Profesional II	Q13,000.00
Analista Profesional III	Q18,000.00
Analista Técnico I	Q5,000.00
Analista Técnico II	Q7,000.00
Analista Técnico III	Q10,000.00
Contador General	Q8,500.00
Encargado de DAPF	Q6,000.00
Mensajero Notificador	Q4,000.00
Asistente Administrativa	Q4,000.00
Personal de Servicios	Q3,000.00

\* Los montos aprobados para el salario inicial serán aplicables al personal de nuevo ingreso, no así para el personal que ya ocupe el cargo respectivo. Acuerdo CNEE-70-2021

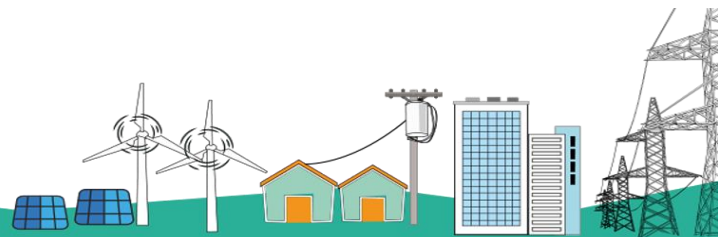

## 15. REFERENCIAS BIBLIOGRÁFICAS

- Asamblea Nacional Constituyente. (1985). *Constitución Política de la República de Guatemala y sus Reformas*. Guatemala. Obtenido de [http://www2.congreso.gob.pe/sicr/cendocbib/con4\\_uibd.nsf/E36A11EC8CBB4D0105257E6C0070698F/\\$FILE/5\\_pdfsam\\_ConstitucionPolitica dela Republica de Guatemala.pdf](http://www2.congreso.gob.pe/sicr/cendocbib/con4_uibd.nsf/E36A11EC8CBB4D0105257E6C0070698F/$FILE/5_pdfsam_ConstitucionPolitica dela Republica de Guatemala.pdf)
- Comisión Nacional de Energía Eléctrica. (2015). *Mercado de energía eléctrica, guía del inversionista*. Obtenido de <https://www.cnee.gob.gt/pdf/informacion/Guia del Inversionista 2015.pdf>
- Comisión Nacional de Energía Eléctrica. (2021). *Manual de clasificación de puestos, administración de salarios y evaluación de desempeño*. Guatemala.
- Comisión Regional de Interconexión Eléctrica. (1996). *Tratado Marco del Mercado Eléctrico de América Central y Normas Relacionadas*. Centroamérica. Obtenido de <https://crie.org.gt/wp/wp-content/uploads/2016/10/Tratado-Marco-del-mercado-electrico-de-am%C3%A9rica-central-y-normas-relacionadas.pdf>
- Comisión Regional de Interconexión Eléctrica. (2014). *Reglamento Interno CRIE Resolución No. CRIE-31-2014*. Obtenido de <https://crie.org.gt/wp/wp-content/uploads/2016/10/Tratado-Marco-del-mercado-electrico-de-am%C3%A9rica-central-y-normas-relacionadas.pdf>
- Congreso de la República de Guatemala. (1996). *Decreto No. 93-96 Ley General de Electricidad*. Guatemala. Obtenido de <https://www.cnee.gob.gt/pdf/marco-legal/LeyGeneraldeElectricidad2014.pdf>
- Congreso de la República de Guatemala. (1997). *Acuerdo Gubernativo No. 256-97 Reglamento de la Ley General de Electricidad*. Guatemala. Obtenido de <https://www.cnee.gob.gt/pdf/marco-legal/Reglamento%20de%20la%20LGE.pdf>
- Congreso de la República de Guatemala. (1997). *Decreto 101-91 Ley Orgánica del Presupuesto*. Guatemala. Obtenido de [https://www.minfin.gob.gt/images/downloads/leyes\\_ongs/textos\\_legales/2\\_1decreto101\\_97.pdf](https://www.minfin.gob.gt/images/downloads/leyes_ongs/textos_legales/2_1decreto101_97.pdf)
- Congreso de la República de Guatemala. (1998). *Acuerdo Gubernativo No. 299-98 Reglamento del Administrador del Mercado Mayorista y sus reformas*. Obtenido de <https://www.cnee.gob.gt/pdf/marco-legal/Reglamento%20del%20AMM.pdf>
- Congreso de la República de Guatemala. (2000). *Decreto 96-2000 Ley de Tarifa Social para el Suministro de Energía Eléctrica*. Obtenido de <https://www.cnee.gob.gt/pdf/marco-legal/LeydeTarifaSocial2014.pdf>
- Congreso de la República de Guatemala. (2003). *Decreto No. 52-2003 Ley de incentivos para el desarrollo de proyectos de energía renovable*. Obtenido de <http://www.mem.gob.gt/wp-content/uploads/2012/05/2.3-Ley-y-Reglamento-de-Incentivos-de-Energia-Renovables.pdf>
- Congreso de la República de Guatemala. (2013). *Acuerdo Gubernativo No. 540-2013 Reglamento de la Ley Orgánica del Presupuesto*. Guatemala. Obtenido de <https://www.contraloria.gob.gt/wp-content/uploads/2018/02/9-REGLAMENTO-LEY-ORGANICA-DEL-PRESUPUESTO-ACUERDO-GUB-540-2013.pdf>
- Congreso de la República de Guatemala. (2013). *Decreto 7-2013 Ley Marco para regular la reducción de la vulnerabilidad, la adaptación obligatoria ante los efectos del cambio climático y la mitigación de gases de efecto invernadero*. Guatemala. Obtenido de <https://www.marn.gob.gt/Multimedios/2682.pdf>

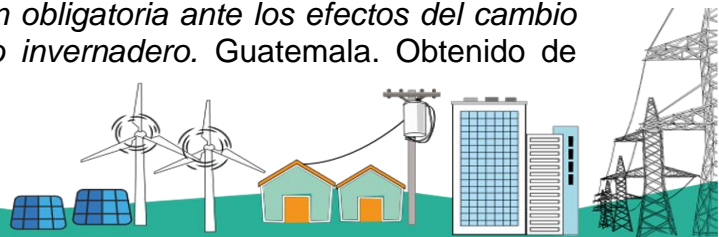

- Congreso de la República de Guatemala. (2003). *Acuerdo Gubernativo No. 211-2005 Reglamento de la Ley de Incentivos para el Desarrollo de Proyectos de Energía Renovable*. Obtenido de <http://www.mem.gob.gt/wp-content/uploads/2012/05/2.3-Ley-y-Reglamento-de-Incentivos-de-Energia-Renovables.pdf>
- Gobierno de Guatemala, Ministerio de Energía y Minas, Ministerio de Ambiente y Recursos Naturales y Secretaría de Planificación y Programación de la Presidencia. (2017). *Plan Nacional de Energía 2017-2032*. Guatemala. Obtenido de <https://mem.gob.gt/wp-content/uploads/2020/10/15.-Plan-Nacional-de-Energia-2018-2032.pdf>
- Instituto Nacional de Estadística Guatemala. (2019). *Estimaciones y proyecciones nacionales de población*. Guatemala. Obtenido de [https://www.censopoblacion.gt/archivos/Estimaciones\\_y\\_proyecciones\\_nacionales\\_de\\_poblacion.pdf](https://www.censopoblacion.gt/archivos/Estimaciones_y_proyecciones_nacionales_de_poblacion.pdf)
- Secretaría de Planificación y Programación de la Presidencia y el Ministerio de Finanzas Públicas. (2013). *Guía conceptual de Planificación y Presupuesto por Resultados para el Sector Público de Guatemala*.
- Secretaría de Planificación y Programación de la Presidencia. (2022). *Lineamientos Generales de Planificación 2023-2027*.

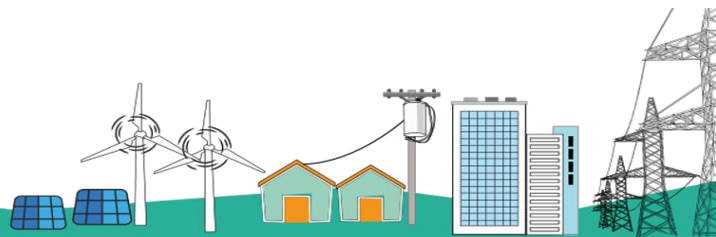

## 16. ANEXO, CATÁLOGO DE INSUMOS

# CATÁLOGO DE INSUMOS

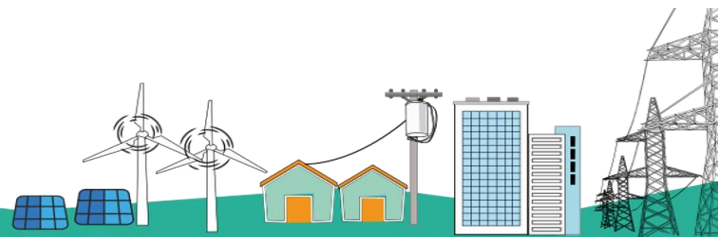



**SISTEMA DE GESTION**  
**Listado limitado por subproducto**  
**Expresado en Quetzales**  
**Filtros:**

Presupuesto año 2022  
**PAGINA** : 1 de 97  
**FECHA** : 12/12/2022  
**HORA** : 17:55.01  
R00817537.rpt

Entidad: - 11140073 COMISION NACIONAL DE ENERGIA ELECTRICA

Resultado: - 0 Sin Resultado

Producto: 1 DIRECCIÓN Y COORDINACIÓN - Informe de apoyo de dirección, para el cumplimiento de las funciones de la Comisión Nacional de Energía Eléctrica.

Subproducto: 1 DIRECCIÓN Y COORDINACIÓN - Memoria Anual de Labores

<b>INSUMO</b>	25904	<b>CORRELATIVO</b>	147	<b>NOMBRE</b>	Portaminas
<b>REGLON</b>	291	<b>PRESENTACION</b>	Unidad (1 Unidad(es))		
<b>INSUMO</b>	24415	<b>CORRELATIVO</b>	206	<b>NOMBRE</b>	Taza
<b>REGLON</b>	296	<b>PRESENTACION</b>	Unidad (1 Unidad(es))		
<b>INSUMO</b>	28037	<b>CORRELATIVO</b>	86	<b>NOMBRE</b>	Folder
<b>REGLON</b>	268	<b>PRESENTACION</b>	Paquete (25 Unidad(es))		
<b>INSUMO</b>	31139	<b>CORRELATIVO</b>	115	<b>NOMBRE</b>	Grapa
<b>REGLON</b>	291	<b>PRESENTACION</b>	Caja (5000 Unidad(es))		
<b>INSUMO</b>	30323	<b>CORRELATIVO</b>	110	<b>NOMBRE</b>	Grapa
<b>REGLON</b>	291	<b>PRESENTACION</b>	Caja (1000 Unidad(es))		
<b>INSUMO</b>	26912	<b>CORRELATIVO</b>	50	<b>NOMBRE</b>	Servilletas
<b>REGLON</b>	243	<b>PRESENTACION</b>	Paquete (500 Unidad(es))		
<b>INSUMO</b>	29868	<b>CORRELATIVO</b>	195	<b>NOMBRE</b>	Jabón
<b>REGLON</b>	292	<b>PRESENTACION</b>	Bolsa (400 Mililitro)		
<b>INSUMO</b>	30969	<b>CORRELATIVO</b>	118	<b>NOMBRE</b>	Clips
<b>REGLON</b>	291	<b>PRESENTACION</b>	Caja (12 Unidad(es))		
<b>INSUMO</b>	27888	<b>CORRELATIVO</b>	146	<b>NOMBRE</b>	Banderitas
<b>REGLON</b>	291	<b>PRESENTACION</b>	Paquete (50 Unidad(es))		
<b>INSUMO</b>	30970	<b>CORRELATIVO</b>	183	<b>NOMBRE</b>	Pestaña adhesiva
<b>REGLON</b>	291	<b>PRESENTACION</b>	Unidad (1 Unidad(es))		
<b>INSUMO</b>	53639	<b>CORRELATIVO</b>	67	<b>NOMBRE</b>	Suscripción
<b>REGLON</b>	245	<b>PRESENTACION</b>	Unidad (1 Unidad(es))		
<b>INSUMO</b>	53112	<b>CORRELATIVO</b>	18	<b>NOMBRE</b>	Cruasán (croissant)
<b>REGLON</b>	211	<b>PRESENTACION</b>	Unidad (1 Unidad(es))		
<b>INSUMO</b>	54565	<b>CORRELATIVO</b>	207	<b>NOMBRE</b>	Vaso
<b>REGLON</b>	296	<b>PRESENTACION</b>	Unidad (1 Unidad(es))		
<b>INSUMO</b>	53889	<b>CORRELATIVO</b>	205	<b>NOMBRE</b>	Secador de piso
<b>REGLON</b>	292	<b>PRESENTACION</b>	Unidad (1 Unidad(es))		
<b>INSUMO</b>	53617	<b>CORRELATIVO</b>	198	<b>NOMBRE</b>	Limpiador antiestático

**SISTEMA DE GESTION**  
**Listado limitado por subproducto**  
**Expresado en Quetzales**  
**Filtros:**

Presupuesto año 2022  
**PAGINA** : 2 de 97  
**FECHA** : 12/12/2022  
**HORA** : 17:55.01  
R00817537.rpt

<b>REGLON</b>	292	<b>PRESENTACION</b>	Envase (354 Gramos)		
<b>INSUMO</b>	54737	<b>CORRELATIVO</b>	229	<b>NOMBRE</b>	Estantería
<b>REGLON</b>	322	<b>PRESENTACION</b>	Unidad (1 Unidad(es))		
<b>INSUMO</b>	52829	<b>CORRELATIVO</b>	216	<b>NOMBRE</b>	Extensión
<b>REGLON</b>	297	<b>PRESENTACION</b>	Unidad (1 Unidad(es))		
<b>INSUMO</b>	46291	<b>CORRELATIVO</b>	103	<b>NOMBRE</b>	Cartapacio
<b>REGLON</b>	268	<b>PRESENTACION</b>	Unidad (1 Unidad(es))		
<b>INSUMO</b>	46972	<b>CORRELATIVO</b>	159	<b>NOMBRE</b>	Tape (cinta adhesiva)
<b>REGLON</b>	291	<b>PRESENTACION</b>	Rollo (1 Unidad(es))		
<b>INSUMO</b>	54260	<b>CORRELATIVO</b>	141	<b>NOMBRE</b>	Papelera
<b>REGLON</b>	291	<b>PRESENTACION</b>	Unidad (1 Unidad(es))		
<b>INSUMO</b>	47890	<b>CORRELATIVO</b>	121	<b>NOMBRE</b>	Engrapadora
<b>REGLON</b>	291	<b>PRESENTACION</b>	Unidad (1 Unidad(es))		
<b>INSUMO</b>	47895	<b>CORRELATIVO</b>	60	<b>NOMBRE</b>	Libreta
<b>REGLON</b>	244	<b>PRESENTACION</b>	Unidad (1 Unidad(es))		
<b>INSUMO</b>	46508	<b>CORRELATIVO</b>	171	<b>NOMBRE</b>	Sello fechador
<b>REGLON</b>	291	<b>PRESENTACION</b>	Unidad (1 Unidad(es))		
<b>INSUMO</b>	47922	<b>CORRELATIVO</b>	258	<b>NOMBRE</b>	Congreso de mujeres líderes guatemaltecas
<b>REGLON</b>	185	<b>PRESENTACION</b>	Unidad (1 Unidad(es))		
<b>INSUMO</b>	47924	<b>CORRELATIVO</b>	144	<b>NOMBRE</b>	Perforador
<b>REGLON</b>	291	<b>PRESENTACION</b>	Unidad (1 Unidad(es))		
<b>INSUMO</b>	47926	<b>CORRELATIVO</b>	156	<b>NOMBRE</b>	Sujeta papel
<b>REGLON</b>	291	<b>PRESENTACION</b>	Caja (12 Unidad(es))		
<b>INSUMO</b>	47928	<b>CORRELATIVO</b>	157	<b>NOMBRE</b>	Sujeta papel
<b>REGLON</b>	291	<b>PRESENTACION</b>	Caja (12 Unidad(es))		
<b>INSUMO</b>	46495	<b>CORRELATIVO</b>	187	<b>NOMBRE</b>	Desodorante ambiental
<b>REGLON</b>	292	<b>PRESENTACION</b>	Envase (175 Gramos)		
<b>INSUMO</b>	59693	<b>CORRELATIVO</b>	220	<b>NOMBRE</b>	Archivo
<b>REGLON</b>	322	<b>PRESENTACION</b>	Unidad (1 Unidad(es))		
<b>INSUMO</b>	59677	<b>CORRELATIVO</b>	179	<b>NOMBRE</b>	Base para folder colgante
<b>REGLON</b>	291	<b>PRESENTACION</b>	Unidad (1 Unidad(es))		
<b>INSUMO</b>	73207	<b>CORRELATIVO</b>	270	<b>NOMBRE</b>	Unidad de poder ininterrumpido (ups)
<b>REGLON</b>	328	<b>PRESENTACION</b>	Unidad (1 Unidad(es))		
<b>INSUMO</b>	74540	<b>CORRELATIVO</b>	32	<b>NOMBRE</b>	Papel opalina

**SISTEMA DE GESTION**  
**Listado limitado por subproducto**  
**Expresado en Quetzales**  
**Filtros:**

Presupuesto año 2022  
**PAGINA** : 3 de 97  
**FECHA** : 12/12/2022  
**HORA** : 17:55.01  
R00817537.rpt

<b>REGLON</b>	241	<b>PRESENTACION</b>	Unidad (1 Unidad(es))		
<b>INSUMO</b>	76087	<b>CORRELATIVO</b>	253	<b>NOMBRE</b>	Cerradura (chapa)
<b>REGLON</b>	289	<b>PRESENTACION</b>	Unidad (1 Unidad(es))		
<b>INSUMO</b>	24478	<b>CORRELATIVO</b>	150	<b>NOMBRE</b>	Regla
<b>REGLON</b>	291	<b>PRESENTACION</b>	Unidad (1 Unidad(es))		
<b>INSUMO</b>	22433	<b>CORRELATIVO</b>	169	<b>NOMBRE</b>	Foliadora (numeradora)
<b>REGLON</b>	291	<b>PRESENTACION</b>	Unidad (1 Unidad(es))		
<b>INSUMO</b>	25900	<b>CORRELATIVO</b>	148	<b>NOMBRE</b>	Portaminas
<b>REGLON</b>	291	<b>PRESENTACION</b>	Unidad (1 Unidad(es))		
<b>INSUMO</b>	24469	<b>CORRELATIVO</b>	151	<b>NOMBRE</b>	Regla
<b>REGLON</b>	291	<b>PRESENTACION</b>	Unidad (1 Unidad(es))		
<b>INSUMO</b>	26299	<b>CORRELATIVO</b>	69	<b>NOMBRE</b>	Suscripción
<b>REGLON</b>	245	<b>PRESENTACION</b>	Unidad (1 Unidad(es))		
<b>INSUMO</b>	47477	<b>CORRELATIVO</b>	41	<b>NOMBRE</b>	Folder
<b>REGLON</b>	243	<b>PRESENTACION</b>	Caja (25 Unidad(es))		
<b>INSUMO</b>	45986	<b>CORRELATIVO</b>	142	<b>NOMBRE</b>	Papelera
<b>REGLON</b>	291	<b>PRESENTACION</b>	Unidad (1 Unidad(es))		
<b>INSUMO</b>	48405	<b>CORRELATIVO</b>	102	<b>NOMBRE</b>	Tarugo
<b>REGLON</b>	268	<b>PRESENTACION</b>	Unidad (1 Unidad(es))		
<b>INSUMO</b>	42957	<b>CORRELATIVO</b>	185	<b>NOMBRE</b>	Desinfectante
<b>REGLON</b>	292	<b>PRESENTACION</b>	Envase (1 Galón)		
<b>INSUMO</b>	42972	<b>CORRELATIVO</b>	127	<b>NOMBRE</b>	Bolígrafo
<b>REGLON</b>	291	<b>PRESENTACION</b>	Caja (12 Unidad(es))		
<b>INSUMO</b>	42973	<b>CORRELATIVO</b>	126	<b>NOMBRE</b>	Bolígrafo
<b>REGLON</b>	291	<b>PRESENTACION</b>	Caja (12 Unidad(es))		
<b>INSUMO</b>	42974	<b>CORRELATIVO</b>	125	<b>NOMBRE</b>	Bolígrafo
<b>REGLON</b>	291	<b>PRESENTACION</b>	Unidad (1 Unidad(es))		
<b>INSUMO</b>	49196	<b>CORRELATIVO</b>	46	<b>NOMBRE</b>	Filtro
<b>REGLON</b>	243	<b>PRESENTACION</b>	Caja (100 Unidad(es))		
<b>INSUMO</b>	49092	<b>CORRELATIVO</b>	122	<b>NOMBRE</b>	Engrapadora
<b>REGLON</b>	291	<b>PRESENTACION</b>	Unidad (1 Unidad(es))		
<b>INSUMO</b>	53052	<b>CORRELATIVO</b>	19	<b>NOMBRE</b>	Empanada
<b>REGLON</b>	211	<b>PRESENTACION</b>	Unidad (1 Unidad(es))		
<b>INSUMO</b>	64024	<b>CORRELATIVO</b>	64	<b>NOMBRE</b>	Bloc adhesivo
<b>REGLON</b>	244	<b>PRESENTACION</b>	Unidad (1 Unidad(es))		

**SISTEMA DE GESTION**  
**Listado limitado por subproducto**  
**Expresado en Quetzales**  
**Filtros:**

Presupuesto año 2022  
**PAGINA** : 4 de 97  
**FECHA** : 12/12/2022  
**HORA** : 17:55.01  
R00817537.rpt

<b>INSUMO</b>	64056	<b>CORRELATIVO</b>	170	<b>NOMBRE</b>	Sello
<b>REGLON</b>	291	<b>PRESENTACION</b>	Unidad (1 Unidad(es))		
<b>INSUMO</b>	63703	<b>CORRELATIVO</b>	221	<b>NOMBRE</b>	Archivo
<b>REGLON</b>	322	<b>PRESENTACION</b>	Unidad (1 Unidad(es))		
<b>INSUMO</b>	64270	<b>CORRELATIVO</b>	232	<b>NOMBRE</b>	Destructora de papel
<b>REGLON</b>	322	<b>PRESENTACION</b>	Unidad (1 Unidad(es))		
<b>INSUMO</b>	75406	<b>CORRELATIVO</b>	172	<b>NOMBRE</b>	Sello
<b>REGLON</b>	291	<b>PRESENTACION</b>	Unidad (1 Unidad(es))		
<b>INSUMO</b>	88313	<b>CORRELATIVO</b>	267	<b>NOMBRE</b>	Espejo
<b>REGLON</b>	272	<b>PRESENTACION</b>	Unidad (1 Unidad(es))		
<b>INSUMO</b>	21473	<b>CORRELATIVO</b>	154	<b>NOMBRE</b>	Sacapuntas
<b>REGLON</b>	291	<b>PRESENTACION</b>	Unidad (1 Unidad(es))		
<b>INSUMO</b>	22391	<b>CORRELATIVO</b>	90	<b>NOMBRE</b>	Cuchara desechable
<b>REGLON</b>	268	<b>PRESENTACION</b>	Bolsa (10 Unidad(es))		
<b>INSUMO</b>	21506	<b>CORRELATIVO</b>	123	<b>NOMBRE</b>	Cd-r
<b>REGLON</b>	291	<b>PRESENTACION</b>	Paquete (10 Unidad(es))		
<b>INSUMO</b>	15270	<b>CORRELATIVO</b>	210	<b>NOMBRE</b>	Batería
<b>REGLON</b>	297	<b>PRESENTACION</b>	Paquete (2 Unidad(es))		
<b>INSUMO</b>	21416	<b>CORRELATIVO</b>	6	<b>NOMBRE</b>	Té
<b>REGLON</b>	211	<b>PRESENTACION</b>	Caja (20 Unidad(es))		
<b>INSUMO</b>	22186	<b>CORRELATIVO</b>	124	<b>NOMBRE</b>	Dvd-r
<b>REGLON</b>	291	<b>PRESENTACION</b>	Paquete (5 Unidad(es))		
<b>INSUMO</b>	21186	<b>CORRELATIVO</b>	197	<b>NOMBRE</b>	Limpiador para sanitarios
<b>REGLON</b>	292	<b>PRESENTACION</b>	Bote (600 Gramos)		
<b>INSUMO</b>	22327	<b>CORRELATIVO</b>	98	<b>NOMBRE</b>	Cubeta
<b>REGLON</b>	268	<b>PRESENTACION</b>	Unidad (1 Unidad(es))		
<b>INSUMO</b>	22425	<b>CORRELATIVO</b>	120	<b>NOMBRE</b>	Dispensador
<b>REGLON</b>	291	<b>PRESENTACION</b>	Unidad (1 Unidad(es))		
<b>INSUMO</b>	21442	<b>CORRELATIVO</b>	153	<b>NOMBRE</b>	Sacapuntas
<b>REGLON</b>	291	<b>PRESENTACION</b>	Unidad (1 Unidad(es))		
<b>INSUMO</b>	44885	<b>CORRELATIVO</b>	74	<b>NOMBRE</b>	Guante
<b>REGLON</b>	254	<b>PRESENTACION</b>	Par (1 Unidad(es))		
<b>INSUMO</b>	42072	<b>CORRELATIVO</b>	51	<b>NOMBRE</b>	Separador
<b>REGLON</b>	243	<b>PRESENTACION</b>	Paquete (12 Unidad(es))		
<b>INSUMO</b>	42079	<b>CORRELATIVO</b>	200	<b>NOMBRE</b>	Limpiador de pisos

**SISTEMA DE GESTION**  
**Listado limitado por subproducto**  
**Expresado en Quetzales**  
**Filtros:**

Presupuesto año 2022  
**PAGINA** : 5 de 97  
**FECHA** : 12/12/2022  
**HORA** : 17:55.01  
R00817537.rpt

<b>RENGLON</b>	292	<b>PRESENTACION</b>	Bote (750 Mililitro)		
<b>INSUMO</b>	41711	<b>CORRELATIVO</b>	112	<b>NOMBRE</b>	Clip
<b>RENGLON</b>	291	<b>PRESENTACION</b>	Caja (100 Unidad(es))		
<b>INSUMO</b>	41732	<b>CORRELATIVO</b>	255	<b>NOMBRE</b>	Chapa
<b>RENGLON</b>	289	<b>PRESENTACION</b>	Unidad (1 Unidad(es))		
<b>INSUMO</b>	44247	<b>CORRELATIVO</b>	184	<b>NOMBRE</b>	Removedor de manchas
<b>RENGLON</b>	292	<b>PRESENTACION</b>	Envase (1 Galón)		
<b>INSUMO</b>	39949	<b>CORRELATIVO</b>	164	<b>NOMBRE</b>	Tornillo para archivo
<b>RENGLON</b>	291	<b>PRESENTACION</b>	Unidad (1 Unidad(es))		
<b>INSUMO</b>	38971	<b>CORRELATIVO</b>	227	<b>NOMBRE</b>	Armario de oficina
<b>RENGLON</b>	322	<b>PRESENTACION</b>	Unidad (1 Unidad(es))		
<b>INSUMO</b>	45018	<b>CORRELATIVO</b>	92	<b>NOMBRE</b>	Plato desechable
<b>RENGLON</b>	268	<b>PRESENTACION</b>	Paquete (25 Unidad(es))		
<b>INSUMO</b>	45037	<b>CORRELATIVO</b>	191	<b>NOMBRE</b>	Pala
<b>RENGLON</b>	292	<b>PRESENTACION</b>	Unidad (1 Unidad(es))		
<b>INSUMO</b>	39080	<b>CORRELATIVO</b>	188	<b>NOMBRE</b>	Desodorante ambiental
<b>RENGLON</b>	292	<b>PRESENTACION</b>	Bote (1 Unidad(es))		
<b>INSUMO</b>	47510	<b>CORRELATIVO</b>	139	<b>NOMBRE</b>	Mina
<b>RENGLON</b>	291	<b>PRESENTACION</b>	Tubo (10 Unidad(es))		
<b>INSUMO</b>	47512	<b>CORRELATIVO</b>	140	<b>NOMBRE</b>	Mina
<b>RENGLON</b>	291	<b>PRESENTACION</b>	Tubo (10 Unidad(es))		
<b>INSUMO</b>	47993	<b>CORRELATIVO</b>	129	<b>NOMBRE</b>	Borrador
<b>RENGLON</b>	291	<b>PRESENTACION</b>	Unidad (1 Unidad(es))		
<b>INSUMO</b>	46136	<b>CORRELATIVO</b>	233	<b>NOMBRE</b>	Estación de trabajo
<b>RENGLON</b>	322	<b>PRESENTACION</b>	Unidad (1 Unidad(es))		
<b>INSUMO</b>	43085	<b>CORRELATIVO</b>	101	<b>NOMBRE</b>	Cincho
<b>RENGLON</b>	268	<b>PRESENTACION</b>	Unidad (1 Unidad(es))		
<b>INSUMO</b>	49037	<b>CORRELATIVO</b>	63	<b>NOMBRE</b>	Bloc adhesivo
<b>RENGLON</b>	244	<b>PRESENTACION</b>	Unidad (1 Unidad(es))		
<b>INSUMO</b>	47932	<b>CORRELATIVO</b>	162	<b>NOMBRE</b>	Tijera
<b>RENGLON</b>	291	<b>PRESENTACION</b>	Unidad (1 Unidad(es))		
<b>INSUMO</b>	47933	<b>CORRELATIVO</b>	161	<b>NOMBRE</b>	Tijera
<b>RENGLON</b>	291	<b>PRESENTACION</b>	Unidad (1 Unidad(es))		
<b>INSUMO</b>	75833	<b>CORRELATIVO</b>	242	<b>NOMBRE</b>	División de modulares para oficina
<b>RENGLON</b>	284	<b>PRESENTACION</b>	Unidad (1 Unidad(es))		

**SISTEMA DE GESTION**  
**Listado limitado por subproducto**  
**Expresado en Quetzales**  
**Filtros:**

Presupuesto año 2022  
**PAGINA** : 6 de 97  
**FECHA** : 12/12/2022  
**HORA** : 17:55.01  
R00817537.rpt

<b>INSUMO</b>	58220	<b>CORRELATIVO</b>	97	<b>NOMBRE</b>	Bolsa para basura
<b>REGLON</b>	268	<b>PRESENTACION</b>	Unidad (1 Unidad(es))		
<b>INSUMO</b>	66012	<b>CORRELATIVO</b>	71	<b>NOMBRE</b>	Llanta
<b>REGLON</b>	253	<b>PRESENTACION</b>	Unidad (1 Unidad(es))		
<b>INSUMO</b>	60145	<b>CORRELATIVO</b>	237	<b>NOMBRE</b>	Unidad de poder ininterrumpido (ups)
<b>REGLON</b>	328	<b>PRESENTACION</b>	Unidad (1 Unidad(es))		
<b>INSUMO</b>	2188	<b>CORRELATIVO</b>	42	<b>NOMBRE</b>	Sobre
<b>REGLON</b>	243	<b>PRESENTACION</b>	Unidad (1 Unidad(es))		
<b>INSUMO</b>	2190	<b>CORRELATIVO</b>	38	<b>NOMBRE</b>	Folder
<b>REGLON</b>	243	<b>PRESENTACION</b>	Paquete (100 Unidad(es))		
<b>INSUMO</b>	2190	<b>CORRELATIVO</b>	37	<b>NOMBRE</b>	Folder
<b>REGLON</b>	243	<b>PRESENTACION</b>	Caja (100 Unidad(es))		
<b>INSUMO</b>	2191	<b>CORRELATIVO</b>	40	<b>NOMBRE</b>	Folder
<b>REGLON</b>	243	<b>PRESENTACION</b>	Caja (100 Unidad(es))		
<b>INSUMO</b>	2405	<b>CORRELATIVO</b>	1	<b>NOMBRE</b>	Azúcar
<b>REGLON</b>	211	<b>PRESENTACION</b>	Bolsa (5 Libra)		
<b>INSUMO</b>	2407	<b>CORRELATIVO</b>	2	<b>NOMBRE</b>	Azúcar
<b>REGLON</b>	211	<b>PRESENTACION</b>	Sobre (1 Gramos)		
<b>INSUMO</b>	3503	<b>CORRELATIVO</b>	15	<b>NOMBRE</b>	Almuerzo
<b>REGLON</b>	211	<b>PRESENTACION</b>	Ración (1 Unidad(es))		
<b>INSUMO</b>	3505	<b>CORRELATIVO</b>	3	<b>NOMBRE</b>	Café
<b>REGLON</b>	211	<b>PRESENTACION</b>	Paquete (1 Libra)		
<b>INSUMO</b>	3525	<b>CORRELATIVO</b>	20	<b>NOMBRE</b>	Galleta
<b>REGLON</b>	211	<b>PRESENTACION</b>	Paquete (12 Unidad(es))		
<b>INSUMO</b>	3531	<b>CORRELATIVO</b>	7	<b>NOMBRE</b>	Té
<b>REGLON</b>	211	<b>PRESENTACION</b>	Caja (20 Unidad(es))		
<b>INSUMO</b>	3533	<b>CORRELATIVO</b>	10	<b>NOMBRE</b>	Té
<b>REGLON</b>	211	<b>PRESENTACION</b>	Caja (20 Unidad(es))		
<b>INSUMO</b>	3534	<b>CORRELATIVO</b>	9	<b>NOMBRE</b>	Té
<b>REGLON</b>	211	<b>PRESENTACION</b>	Caja (20 Unidad(es))		
<b>INSUMO</b>	3535	<b>CORRELATIVO</b>	11	<b>NOMBRE</b>	Té
<b>REGLON</b>	211	<b>PRESENTACION</b>	Caja (20 Unidad(es))		
<b>INSUMO</b>	19652	<b>CORRELATIVO</b>	250	<b>NOMBRE</b>	Abrillantador
<b>REGLON</b>	269	<b>PRESENTACION</b>	Envase (1 Galón)		



**SISTEMA DE GESTION**  
**Listado limitado por subproducto**  
**Expresado en Quetzales**  
**Filtros:**

Presupuesto año 2022  
**PAGINA** : 7 de 97  
**FECHA** : 12/12/2022  
**HORA** : 17:55.01  
R00817537.rpt

<b>INSUMO</b>	8193	<b>CORRELATIVO</b>	58	<b>NOMBRE</b>	Bloc
<b>REGLON</b>	244	<b>PRESENTACION</b>	Unidad (1 Unidad(es))		
<b>INSUMO</b>	8197	<b>CORRELATIVO</b>	59	<b>NOMBRE</b>	Bloc
<b>REGLON</b>	244	<b>PRESENTACION</b>	Unidad (1 Unidad(es))		
<b>INSUMO</b>	8512	<b>CORRELATIVO</b>	212	<b>NOMBRE</b>	Bombilla
<b>REGLON</b>	297	<b>PRESENTACION</b>	Unidad (1 Unidad(es))		
<b>INSUMO</b>	5501	<b>CORRELATIVO</b>	165	<b>NOMBRE</b>	Tornillo para archivo
<b>REGLON</b>	291	<b>PRESENTACION</b>	Unidad (1 Unidad(es))		
<b>INSUMO</b>	15271	<b>CORRELATIVO</b>	211	<b>NOMBRE</b>	Batería
<b>REGLON</b>	297	<b>PRESENTACION</b>	Paquete (2 Unidad(es))		
<b>INSUMO</b>	9803	<b>CORRELATIVO</b>	62	<b>NOMBRE</b>	Libro
<b>REGLON</b>	244	<b>PRESENTACION</b>	Unidad (1 Unidad(es))		
<b>INSUMO</b>	36323	<b>CORRELATIVO</b>	78	<b>NOMBRE</b>	Peróxido de hidrogeno (agua oxigenada)
<b>REGLON</b>	266	<b>PRESENTACION</b>	Bote (1 Galón)		
<b>INSUMO</b>	34579	<b>CORRELATIVO</b>	136	<b>NOMBRE</b>	Marcador
<b>REGLON</b>	291	<b>PRESENTACION</b>	Unidad (1 Unidad(es))		
<b>INSUMO</b>	37774	<b>CORRELATIVO</b>	263	<b>NOMBRE</b>	Aire acondicionado
<b>REGLON</b>	329	<b>PRESENTACION</b>	Unidad (1 Unidad(es))		
<b>INSUMO</b>	37817	<b>CORRELATIVO</b>	77	<b>NOMBRE</b>	Combustible
<b>REGLON</b>	262	<b>PRESENTACION</b>	Unidad (1 Galón)		
<b>INSUMO</b>	37824	<b>CORRELATIVO</b>	23	<b>NOMBRE</b>	Camisa
<b>REGLON</b>	233	<b>PRESENTACION</b>	Unidad (1 Unidad(es))		
<b>INSUMO</b>	36276	<b>CORRELATIVO</b>	252	<b>NOMBRE</b>	Candado
<b>REGLON</b>	289	<b>PRESENTACION</b>	Unidad (1 Unidad(es))		
<b>INSUMO</b>	44749	<b>CORRELATIVO</b>	21	<b>NOMBRE</b>	Pastel
<b>REGLON</b>	211	<b>PRESENTACION</b>	Unidad (1 Unidad(es))		
<b>INSUMO</b>	37920	<b>CORRELATIVO</b>	16	<b>NOMBRE</b>	Almuerzo
<b>REGLON</b>	211	<b>PRESENTACION</b>	Ración (1 Unidad(es))		
<b>INSUMO</b>	37922	<b>CORRELATIVO</b>	17	<b>NOMBRE</b>	Almuerzo
<b>REGLON</b>	211	<b>PRESENTACION</b>	Ración (1 Unidad(es))		
<b>INSUMO</b>	38008	<b>CORRELATIVO</b>	48	<b>NOMBRE</b>	Papel higiénico
<b>REGLON</b>	243	<b>PRESENTACION</b>	Caja (24 Unidad(es))		
<b>INSUMO</b>	34403	<b>CORRELATIVO</b>	176	<b>NOMBRE</b>	Calculadora
<b>REGLON</b>	291	<b>PRESENTACION</b>	Unidad (1 Unidad(es))		

**SISTEMA DE GESTION**  
**Listado limitado por subproducto**  
**Expresado en Quetzales**  
**Filtros:**

Presupuesto año 2022  
**PAGINA** : 8 de 97  
**FECHA** : 12/12/2022  
**HORA** : 17:55.01  
R00817537.rpt

<b>INSUMO</b>	36478	<b>CORRELATIVO</b>	240	<b>NOMBRE</b>	Computadora portátil
<b>REGLON</b>	328	<b>PRESENTACION</b>	Unidad (1 Unidad(es))		
<b>INSUMO</b>	36590	<b>CORRELATIVO</b>	178	<b>NOMBRE</b>	Calculadora de escritorio
<b>REGLON</b>	291	<b>PRESENTACION</b>	Unidad (1 Unidad(es))		
<b>INSUMO</b>	36608	<b>CORRELATIVO</b>	57	<b>NOMBRE</b>	Cuaderno
<b>REGLON</b>	244	<b>PRESENTACION</b>	Unidad (1 Unidad(es))		
<b>INSUMO</b>	58355	<b>CORRELATIVO</b>	105	<b>NOMBRE</b>	Envase dispensador
<b>REGLON</b>	268	<b>PRESENTACION</b>	Unidad (1 Unidad(es))		
<b>INSUMO</b>	59238	<b>CORRELATIVO</b>	95	<b>NOMBRE</b>	Bolsa para basura
<b>REGLON</b>	268	<b>PRESENTACION</b>	Unidad (1 Unidad(es))		
<b>INSUMO</b>	76970	<b>CORRELATIVO</b>	254	<b>NOMBRE</b>	Cerradura (chapa) para puerta
<b>REGLON</b>	289	<b>PRESENTACION</b>	Unidad (1 Unidad(es))		
<b>INSUMO</b>	60324	<b>CORRELATIVO</b>	96	<b>NOMBRE</b>	Bolsa para basura
<b>REGLON</b>	268	<b>PRESENTACION</b>	Paquete (10 Unidad(es))		
<b>INSUMO</b>	61599	<b>CORRELATIVO</b>	234	<b>NOMBRE</b>	Escritorio
<b>REGLON</b>	322	<b>PRESENTACION</b>	Unidad (1 Unidad(es))		
<b>INSUMO</b>	61917	<b>CORRELATIVO</b>	175	<b>NOMBRE</b>	Hule para sello
<b>REGLON</b>	291	<b>PRESENTACION</b>	Unidad (1 Unidad(es))		
<b>INSUMO</b>	75558	<b>CORRELATIVO</b>	201	<b>NOMBRE</b>	Toalla
<b>REGLON</b>	292	<b>PRESENTACION</b>	Unidad (1 Unidad(es))		
<b>INSUMO</b>	58031	<b>CORRELATIVO</b>	111	<b>NOMBRE</b>	Grapa
<b>REGLON</b>	291	<b>PRESENTACION</b>	Caja (1000 Unidad(es))		
<b>INSUMO</b>	76701	<b>CORRELATIVO</b>	36	<b>NOMBRE</b>	Etiqueta
<b>REGLON</b>	243	<b>PRESENTACION</b>	Caja (200 Unidad(es))		
<b>INSUMO</b>	58923	<b>CORRELATIVO</b>	70	<b>NOMBRE</b>	Llanta
<b>REGLON</b>	253	<b>PRESENTACION</b>	Unidad (1 Unidad(es))		
<b>INSUMO</b>	59455	<b>CORRELATIVO</b>	251	<b>NOMBRE</b>	Botón insignia
<b>REGLON</b>	289	<b>PRESENTACION</b>	Unidad (1 Unidad(es))		
<b>INSUMO</b>	58767	<b>CORRELATIVO</b>	209	<b>NOMBRE</b>	Pichel
<b>REGLON</b>	296	<b>PRESENTACION</b>	Unidad (1 Unidad(es))		
<b>INSUMO</b>	65431	<b>CORRELATIVO</b>	26	<b>NOMBRE</b>	Saco
<b>REGLON</b>	233	<b>PRESENTACION</b>	Unidad (1 Unidad(es))		
<b>INSUMO</b>	58699	<b>CORRELATIVO</b>	268	<b>NOMBRE</b>	Cámara fotográfica digital
<b>REGLON</b>	324	<b>PRESENTACION</b>	Unidad (1 Unidad(es))		

**SISTEMA DE GESTION**  
**Listado limitado por subproducto**  
**Expresado en Quetzales**  
**Filtros:**

Presupuesto año 2022  
**PAGINA** : 9 de 97  
**FECHA** : 12/12/2022  
**HORA** : 17:55.01  
R00817537.rpt

<b>INSUMO</b>	73498	<b>CORRELATIVO</b>	223	<b>NOMBRE</b>	Archivo
<b>REGLON</b>	322	<b>PRESENTACION</b>	Unidad (1 Unidad(es))		
<b>INSUMO</b>	58168	<b>CORRELATIVO</b>	231	<b>NOMBRE</b>	Ventilador
<b>REGLON</b>	322	<b>PRESENTACION</b>	Unidad (1 Unidad(es))		
<b>INSUMO</b>	107184	<b>CORRELATIVO</b>	265	<b>NOMBRE</b>	Tóner
<b>REGLON</b>	267	<b>PRESENTACION</b>	Unidad (1 Unidad(es))		
<b>INSUMO</b>	107186	<b>CORRELATIVO</b>	266	<b>NOMBRE</b>	Tóner
<b>REGLON</b>	267	<b>PRESENTACION</b>	Unidad (1 Unidad(es))		
<b>INSUMO</b>	127010	<b>CORRELATIVO</b>	272	<b>NOMBRE</b>	Mascarilla
<b>REGLON</b>	295	<b>PRESENTACION</b>	Caja (10 Unidad(es))		
<b>INSUMO</b>	131529	<b>CORRELATIVO</b>	269	<b>NOMBRE</b>	Piso
<b>REGLON</b>	275	<b>PRESENTACION</b>	Unidad (1 Metro Cuadrado)		
<b>INSUMO</b>	3542	<b>CORRELATIVO</b>	12	<b>NOMBRE</b>	Té
<b>REGLON</b>	211	<b>PRESENTACION</b>	Caja (100 Unidad(es))		
<b>INSUMO</b>	2161	<b>CORRELATIVO</b>	27	<b>NOMBRE</b>	Corbata
<b>REGLON</b>	233	<b>PRESENTACION</b>	Unidad (1 Unidad(es))		
<b>INSUMO</b>	32773	<b>CORRELATIVO</b>	89	<b>NOMBRE</b>	Protector para hojas
<b>REGLON</b>	268	<b>PRESENTACION</b>	Paquete (100 Unidad(es))		
<b>INSUMO</b>	34543	<b>CORRELATIVO</b>	39	<b>NOMBRE</b>	Folder
<b>REGLON</b>	243	<b>PRESENTACION</b>	Paquete (100 Unidad(es))		
<b>INSUMO</b>	32403	<b>CORRELATIVO</b>	8	<b>NOMBRE</b>	Té
<b>REGLON</b>	211	<b>PRESENTACION</b>	Caja (20 Unidad(es))		
<b>INSUMO</b>	34962	<b>CORRELATIVO</b>	241	<b>NOMBRE</b>	Estructura para resguardo de cpu
<b>REGLON</b>	284	<b>PRESENTACION</b>	Unidad (1 Unidad(es))		
<b>INSUMO</b>	29393	<b>CORRELATIVO</b>	73	<b>NOMBRE</b>	Bandas
<b>REGLON</b>	254	<b>PRESENTACION</b>	Bolsa (100 Unidad(es))		
<b>INSUMO</b>	33728	<b>CORRELATIVO</b>	160	<b>NOMBRE</b>	Tape mágico
<b>REGLON</b>	291	<b>PRESENTACION</b>	Rollo (1 Unidad(es))		
<b>INSUMO</b>	33734	<b>CORRELATIVO</b>	180	<b>NOMBRE</b>	Mouse pad
<b>REGLON</b>	291	<b>PRESENTACION</b>	Unidad (1 Unidad(es))		
<b>INSUMO</b>	30670	<b>CORRELATIVO</b>	66	<b>NOMBRE</b>	Suscripción
<b>REGLON</b>	245	<b>PRESENTACION</b>	Unidad (1 Unidad(es))		
<b>INSUMO</b>	27738	<b>CORRELATIVO</b>	239	<b>NOMBRE</b>	Disco duro
<b>REGLON</b>	328	<b>PRESENTACION</b>	Unidad (1 Unidad(es))		

**SISTEMA DE GESTION**  
**Listado limitado por subproducto**  
**Expresado en Quetzales**  
**Filtros:**

Presupuesto año 2022  
**PAGINA** : 10 de 97  
**FECHA** : 12/12/2022  
**HORA** : 17:55.01  
R00817537.rpt

<b>INSUMO</b>	34033	<b>CORRELATIVO</b>	202	<b>NOMBRE</b>	Toalla
<b>REGLON</b>	292	<b>PRESENTACION</b>	Unidad (1 Unidad(es))		
<b>INSUMO</b>	39162	<b>CORRELATIVO</b>	236	<b>NOMBRE</b>	Teléfono
<b>REGLON</b>	326	<b>PRESENTACION</b>	Unidad (1 Unidad(es))		
<b>INSUMO</b>	39503	<b>CORRELATIVO</b>	158	<b>NOMBRE</b>	Tape (cinta adhesiva)
<b>REGLON</b>	291	<b>PRESENTACION</b>	Rollo (1 Unidad(es))		
<b>INSUMO</b>	38055	<b>CORRELATIVO</b>	193	<b>NOMBRE</b>	Cepillo
<b>REGLON</b>	292	<b>PRESENTACION</b>	Unidad (1 Unidad(es))		
<b>INSUMO</b>	37059	<b>CORRELATIVO</b>	85	<b>NOMBRE</b>	Folder
<b>REGLON</b>	268	<b>PRESENTACION</b>	Paquete (25 Unidad(es))		
<b>INSUMO</b>	38167	<b>CORRELATIVO</b>	204	<b>NOMBRE</b>	Shampoo
<b>REGLON</b>	292	<b>PRESENTACION</b>	Envase (1 Galón)		
<b>INSUMO</b>	57771	<b>CORRELATIVO</b>	259	<b>NOMBRE</b>	Asesoría especializada en recursos hídricos en el marco de la política de límites y aguas internacionales
<b>REGLON</b>	189	<b>PRESENTACION</b>	Unidad (1 Unidad(es))		
<b>INSUMO</b>	66721	<b>CORRELATIVO</b>	186	<b>NOMBRE</b>	Aromatizante
<b>REGLON</b>	292	<b>PRESENTACION</b>	Envase (150 Gramos)		
<b>INSUMO</b>	63400	<b>CORRELATIVO</b>	30	<b>NOMBRE</b>	Chaleco
<b>REGLON</b>	233	<b>PRESENTACION</b>	Unidad (1 Unidad(es))		
<b>INSUMO</b>	71026	<b>CORRELATIVO</b>	203	<b>NOMBRE</b>	Paño limpiador
<b>REGLON</b>	292	<b>PRESENTACION</b>	Unidad (1 Unidad(es))		
<b>INSUMO</b>	57996	<b>CORRELATIVO</b>	177	<b>NOMBRE</b>	Calculadora de escritorio
<b>REGLON</b>	291	<b>PRESENTACION</b>	Unidad (1 Unidad(es))		
<b>INSUMO</b>	62079	<b>CORRELATIVO</b>	31	<b>NOMBRE</b>	Papel opalina
<b>REGLON</b>	241	<b>PRESENTACION</b>	Unidad (1 Unidad(es))		
<b>INSUMO</b>	62371	<b>CORRELATIVO</b>	256	<b>NOMBRE</b>	Almohadilla para pizarrón
<b>REGLON</b>	293	<b>PRESENTACION</b>	Unidad (1 Unidad(es))		
<b>INSUMO</b>	75594	<b>CORRELATIVO</b>	13	<b>NOMBRE</b>	Desayuno
<b>REGLON</b>	211	<b>PRESENTACION</b>	Ración (1 Unidad(es))		
<b>INSUMO</b>	62661	<b>CORRELATIVO</b>	29	<b>NOMBRE</b>	Pantalón
<b>REGLON</b>	233	<b>PRESENTACION</b>	Unidad (1 Unidad(es))		
<b>INSUMO</b>	65972	<b>CORRELATIVO</b>	235	<b>NOMBRE</b>	Camioneta
<b>REGLON</b>	325	<b>PRESENTACION</b>	Unidad (1 Unidad(es))		

**SISTEMA DE GESTION**  
**Listado limitado por subproducto**  
**Expresado en Quetzales**  
**Filtros:**

Presupuesto año 2022  
**PAGINA** : 11 de 97  
**FECHA** : 12/12/2022  
**HORA** : 17:55.01  
R00817537.rpt

<b>INSUMO</b>	57541	<b>CORRELATIVO</b>	173	<b>NOMBRE</b>	Hule para sello
<b>REGLON</b>	291	<b>PRESENTACION</b>	Unidad (1 Unidad(es))		
<b>INSUMO</b>	64920	<b>CORRELATIVO</b>	190	<b>NOMBRE</b>	Escoba
<b>REGLON</b>	292	<b>PRESENTACION</b>	Unidad (1 Unidad(es))		
<b>INSUMO</b>	65022	<b>CORRELATIVO</b>	24	<b>NOMBRE</b>	Camisa
<b>REGLON</b>	233	<b>PRESENTACION</b>	Unidad (1 Unidad(es))		
<b>INSUMO</b>	72731	<b>CORRELATIVO</b>	28	<b>NOMBRE</b>	Camisa
<b>REGLON</b>	233	<b>PRESENTACION</b>	Unidad (1 Unidad(es))		
<b>INSUMO</b>	65380	<b>CORRELATIVO</b>	84	<b>NOMBRE</b>	Caja
<b>REGLON</b>	268	<b>PRESENTACION</b>	Unidad (1 Unidad(es))		
<b>INSUMO</b>	65894	<b>CORRELATIVO</b>	262	<b>NOMBRE</b>	Computadora de escritorio
<b>REGLON</b>	328	<b>PRESENTACION</b>	Unidad (1 Unidad(es))		
<b>INSUMO</b>	65987	<b>CORRELATIVO</b>	106	<b>NOMBRE</b>	Tornillo
<b>REGLON</b>	283	<b>PRESENTACION</b>	Unidad (1 Unidad(es))		
<b>INSUMO</b>	68999	<b>CORRELATIVO</b>	174	<b>NOMBRE</b>	Hule para sello
<b>REGLON</b>	291	<b>PRESENTACION</b>	Unidad (1 Unidad(es))		
<b>INSUMO</b>	72673	<b>CORRELATIVO</b>	61	<b>NOMBRE</b>	Libro
<b>REGLON</b>	244	<b>PRESENTACION</b>	Unidad (1 Unidad(es))		
<b>INSUMO</b>	66107	<b>CORRELATIVO</b>	224	<b>NOMBRE</b>	Silla ejecutiva
<b>REGLON</b>	322	<b>PRESENTACION</b>	Unidad (1 Unidad(es))		
<b>INSUMO</b>	1652	<b>CORRELATIVO</b>	228	<b>NOMBRE</b>	Armario librero
<b>REGLON</b>	322	<b>PRESENTACION</b>	Unidad (1 Unidad(es))		
<b>INSUMO</b>	2004	<b>CORRELATIVO</b>	133	<b>NOMBRE</b>	Marcador
<b>REGLON</b>	291	<b>PRESENTACION</b>	Unidad (1 Unidad(es))		
<b>INSUMO</b>	2005	<b>CORRELATIVO</b>	138	<b>NOMBRE</b>	Marcador
<b>REGLON</b>	291	<b>PRESENTACION</b>	Unidad (1 Unidad(es))		
<b>INSUMO</b>	2022	<b>CORRELATIVO</b>	113	<b>NOMBRE</b>	Clip
<b>REGLON</b>	291	<b>PRESENTACION</b>	Caja (100 Unidad(es))		
<b>INSUMO</b>	1679	<b>CORRELATIVO</b>	226	<b>NOMBRE</b>	Silla tipo presidente
<b>REGLON</b>	322	<b>PRESENTACION</b>	Unidad (1 Unidad(es))		
<b>INSUMO</b>	1680	<b>CORRELATIVO</b>	225	<b>NOMBRE</b>	Silla tipo presidente
<b>REGLON</b>	322	<b>PRESENTACION</b>	Unidad (1 Unidad(es))		
<b>INSUMO</b>	1592	<b>CORRELATIVO</b>	34	<b>NOMBRE</b>	Papel bond
<b>REGLON</b>	241	<b>PRESENTACION</b>	Resma (500 Unidad(es))		
<b>INSUMO</b>	1593	<b>CORRELATIVO</b>	33	<b>NOMBRE</b>	Papel bond

**SISTEMA DE GESTION**  
**Listado limitado por subproducto**  
**Expresado en Quetzales**  
**Filtros:**

Presupuesto año 2022  
**PAGINA** : 12 de 97  
**FECHA** : 12/12/2022  
**HORA** : 17:55.01  
R00817537.rpt

<b>RENGLON</b>	241	<b>PRESENTACION</b>	Resma (500 Unidad(es))		
<b>INSUMO</b>	4811	<b>CORRELATIVO</b>	44	<b>NOMBRE</b>	Sobre
<b>RENGLON</b>	243	<b>PRESENTACION</b>	Unidad (1 Unidad(es))		
<b>INSUMO</b>	4833	<b>CORRELATIVO</b>	99	<b>NOMBRE</b>	Basurero
<b>RENGLON</b>	268	<b>PRESENTACION</b>	Unidad (1 Unidad(es))		
<b>INSUMO</b>	2217	<b>CORRELATIVO</b>	56	<b>NOMBRE</b>	Cuaderno
<b>RENGLON</b>	244	<b>PRESENTACION</b>	Unidad (1 Unidad(es))		
<b>INSUMO</b>	4877	<b>CORRELATIVO</b>	14	<b>NOMBRE</b>	Agua
<b>RENGLON</b>	211	<b>PRESENTACION</b>	Garrafón (5 Galón)		
<b>INSUMO</b>	4798	<b>CORRELATIVO</b>	65	<b>NOMBRE</b>	Cartapacio
<b>RENGLON</b>	244	<b>PRESENTACION</b>	Unidad (1 Unidad(es))		
<b>INSUMO</b>	4698	<b>CORRELATIVO</b>	88	<b>NOMBRE</b>	Pasta
<b>RENGLON</b>	268	<b>PRESENTACION</b>	Paquete (25 Unidad(es))		
<b>INSUMO</b>	4699	<b>CORRELATIVO</b>	87	<b>NOMBRE</b>	Pasta
<b>RENGLON</b>	268	<b>PRESENTACION</b>	Paquete (50 Unidad(es))		
<b>INSUMO</b>	4702	<b>CORRELATIVO</b>	91	<b>NOMBRE</b>	Plato desechable
<b>RENGLON</b>	268	<b>PRESENTACION</b>	Paquete (15 Unidad(es))		
<b>INSUMO</b>	4716	<b>CORRELATIVO</b>	93	<b>NOMBRE</b>	Tenedor desechable
<b>RENGLON</b>	268	<b>PRESENTACION</b>	Paquete (25 Unidad(es))		
<b>INSUMO</b>	5378	<b>CORRELATIVO</b>	108	<b>NOMBRE</b>	Goma de pegar
<b>RENGLON</b>	291	<b>PRESENTACION</b>	Bote (8 Onza)		
<b>INSUMO</b>	5379	<b>CORRELATIVO</b>	109	<b>NOMBRE</b>	Goma de pegar
<b>RENGLON</b>	291	<b>PRESENTACION</b>	Tubo (42 Gramos)		
<b>INSUMO</b>	5398	<b>CORRELATIVO</b>	100	<b>NOMBRE</b>	Gafete
<b>RENGLON</b>	268	<b>PRESENTACION</b>	Unidad (1 Unidad(es))		
<b>INSUMO</b>	4521	<b>CORRELATIVO</b>	107	<b>NOMBRE</b>	Base para cinta adhesiva
<b>RENGLON</b>	291	<b>PRESENTACION</b>	Unidad (1 Unidad(es))		
<b>INSUMO</b>	4525	<b>CORRELATIVO</b>	181	<b>NOMBRE</b>	Mouse pad
<b>RENGLON</b>	291	<b>PRESENTACION</b>	Unidad (1 Unidad(es))		
<b>INSUMO</b>	2060	<b>CORRELATIVO</b>	155	<b>NOMBRE</b>	Sacapuntas
<b>RENGLON</b>	291	<b>PRESENTACION</b>	Unidad (1 Unidad(es))		
<b>INSUMO</b>	2063	<b>CORRELATIVO</b>	163	<b>NOMBRE</b>	Humedecedor
<b>RENGLON</b>	291	<b>PRESENTACION</b>	Unidad (1 Unidad(es))		
<b>INSUMO</b>	2068	<b>CORRELATIVO</b>	119	<b>NOMBRE</b>	Corrector
<b>RENGLON</b>	291	<b>PRESENTACION</b>	Unidad (1 Unidad(es))		



**SISTEMA DE GESTION**  
**Listado limitado por subproducto**  
**Expresado en Quetzales**  
**Filtros:**

Presupuesto año 2022  
**PAGINA** : 13 de 97  
**FECHA** : 12/12/2022  
**HORA** : 17:55.01  
R00817537.rpt

<b>INSUMO</b>	2070	<b>CORRELATIVO</b>	152	<b>NOMBRE</b>	Sacagrapa
<b>REGLON</b>	291	<b>PRESENTACION</b>	Unidad (1 Unidad(es))		
<b>INSUMO</b>	2123	<b>CORRELATIVO</b>	117	<b>NOMBRE</b>	Clip
<b>REGLON</b>	291	<b>PRESENTACION</b>	Caja (12 Unidad(es))		
<b>INSUMO</b>	2130	<b>CORRELATIVO</b>	128	<b>NOMBRE</b>	Bolígrafo
<b>REGLON</b>	291	<b>PRESENTACION</b>	Unidad (1 Unidad(es))		
<b>INSUMO</b>	2789	<b>CORRELATIVO</b>	215	<b>NOMBRE</b>	Balastro
<b>REGLON</b>	297	<b>PRESENTACION</b>	Unidad (1 Unidad(es))		
<b>INSUMO</b>	2792	<b>CORRELATIVO</b>	218	<b>NOMBRE</b>	Batería
<b>REGLON</b>	297	<b>PRESENTACION</b>	Par (1 Unidad(es))		
<b>INSUMO</b>	3009	<b>CORRELATIVO</b>	261	<b>NOMBRE</b>	Administración oracle para administración de sistemas
<b>REGLON</b>	186	<b>PRESENTACION</b>	Unidad (1 Unidad(es))		
<b>INSUMO</b>	1940	<b>CORRELATIVO</b>	76	<b>NOMBRE</b>	Combustible
<b>REGLON</b>	262	<b>PRESENTACION</b>	Unidad (1 Galón)		
<b>INSUMO</b>	1941	<b>CORRELATIVO</b>	75	<b>NOMBRE</b>	Combustible
<b>REGLON</b>	262	<b>PRESENTACION</b>	Unidad (1 Galón)		
<b>INSUMO</b>	2092	<b>CORRELATIVO</b>	114	<b>NOMBRE</b>	Fastener
<b>REGLON</b>	291	<b>PRESENTACION</b>	Caja (50 Unidad(es))		
<b>INSUMO</b>	2093	<b>CORRELATIVO</b>	137	<b>NOMBRE</b>	Marcador
<b>REGLON</b>	291	<b>PRESENTACION</b>	Unidad (1 Unidad(es))		
<b>INSUMO</b>	2094	<b>CORRELATIVO</b>	135	<b>NOMBRE</b>	Marcador
<b>REGLON</b>	291	<b>PRESENTACION</b>	Unidad (1 Unidad(es))		
<b>INSUMO</b>	2097	<b>CORRELATIVO</b>	134	<b>NOMBRE</b>	Marcador
<b>REGLON</b>	291	<b>PRESENTACION</b>	Unidad (1 Unidad(es))		
<b>INSUMO</b>	2204	<b>CORRELATIVO</b>	43	<b>NOMBRE</b>	Sobre
<b>REGLON</b>	243	<b>PRESENTACION</b>	Unidad (1 Unidad(es))		
<b>INSUMO</b>	2209	<b>CORRELATIVO</b>	52	<b>NOMBRE</b>	Archivador
<b>REGLON</b>	244	<b>PRESENTACION</b>	Unidad (1 Unidad(es))		
<b>INSUMO</b>	2210	<b>CORRELATIVO</b>	53	<b>NOMBRE</b>	Archivador
<b>REGLON</b>	244	<b>PRESENTACION</b>	Unidad (1 Unidad(es))		
<b>INSUMO</b>	2859	<b>CORRELATIVO</b>	194	<b>NOMBRE</b>	Detergente
<b>REGLON</b>	292	<b>PRESENTACION</b>	Bolsa (4000 Gramos)		
<b>INSUMO</b>	2860	<b>CORRELATIVO</b>	196	<b>NOMBRE</b>	Jabón
<b>REGLON</b>	292	<b>PRESENTACION</b>	Tarro (850 Gramos)		

**SISTEMA DE GESTION**  
**Listado limitado por subproducto**  
**Expresado en Quetzales**  
**Filtros:**

Presupuesto año 2022  
**PAGINA** : 14 de 97  
**FECHA** : 12/12/2022  
**HORA** : 17:55.01  
R00817537.rpt

<b>INSUMO</b>	2861	<b>CORRELATIVO</b>	189	<b>NOMBRE</b>	Espanja
<b>REGLON</b>	292	<b>PRESENTACION</b>	Unidad (1 Unidad(es))		
<b>INSUMO</b>	3612	<b>CORRELATIVO</b>	68	<b>NOMBRE</b>	Suscripción
<b>REGLON</b>	245	<b>PRESENTACION</b>	Unidad (1 Unidad(es))		
<b>INSUMO</b>	3636	<b>CORRELATIVO</b>	94	<b>NOMBRE</b>	Vaso desechable
<b>REGLON</b>	268	<b>PRESENTACION</b>	Paquete (25 Unidad(es))		
<b>INSUMO</b>	2312	<b>CORRELATIVO</b>	4	<b>NOMBRE</b>	Cremora
<b>REGLON</b>	211	<b>PRESENTACION</b>	Frasco (35 Gramos)		
<b>INSUMO</b>	28018	<b>CORRELATIVO</b>	238	<b>NOMBRE</b>	Disco duro
<b>REGLON</b>	328	<b>PRESENTACION</b>	Unidad (1 Unidad(es))		
<b>INSUMO</b>	28142	<b>CORRELATIVO</b>	5	<b>NOMBRE</b>	Refresco instantáneo
<b>REGLON</b>	211	<b>PRESENTACION</b>	Bote (965 Gramos)		
<b>INSUMO</b>	30582	<b>CORRELATIVO</b>	168	<b>NOMBRE</b>	Cinta
<b>REGLON</b>	291	<b>PRESENTACION</b>	Rollo (1 Unidad(es))		
<b>INSUMO</b>	30628	<b>CORRELATIVO</b>	130	<b>NOMBRE</b>	Lápiz
<b>REGLON</b>	291	<b>PRESENTACION</b>	Unidad (1 Unidad(es))		
<b>INSUMO</b>	32191	<b>CORRELATIVO</b>	192	<b>NOMBRE</b>	Cepillo
<b>REGLON</b>	292	<b>PRESENTACION</b>	Unidad (1 Unidad(es))		
<b>INSUMO</b>	27700	<b>CORRELATIVO</b>	55	<b>NOMBRE</b>	Cuaderno
<b>REGLON</b>	244	<b>PRESENTACION</b>	Unidad (1 Unidad(es))		
<b>INSUMO</b>	27946	<b>CORRELATIVO</b>	131	<b>NOMBRE</b>	Marcador
<b>REGLON</b>	291	<b>PRESENTACION</b>	Unidad (1 Unidad(es))		
<b>INSUMO</b>	28866	<b>CORRELATIVO</b>	217	<b>NOMBRE</b>	Regleta
<b>REGLON</b>	297	<b>PRESENTACION</b>	Unidad (1 Unidad(es))		
<b>INSUMO</b>	28047	<b>CORRELATIVO</b>	264	<b>NOMBRE</b>	Servicios técnicos y profesionales en asesoría jurídica
<b>REGLON</b>	183	<b>PRESENTACION</b>	Unidad (1 Unidad(es))		
<b>INSUMO</b>	32878	<b>CORRELATIVO</b>	35	<b>NOMBRE</b>	Etiqueta
<b>REGLON</b>	243	<b>PRESENTACION</b>	Paquete (40 Unidad(es))		
<b>INSUMO</b>	28601	<b>CORRELATIVO</b>	54	<b>NOMBRE</b>	Archivador
<b>REGLON</b>	244	<b>PRESENTACION</b>	Unidad (1 Unidad(es))		
<b>INSUMO</b>	30346	<b>CORRELATIVO</b>	132	<b>NOMBRE</b>	Marcador
<b>REGLON</b>	291	<b>PRESENTACION</b>	Unidad (1 Unidad(es))		
<b>INSUMO</b>	34483	<b>CORRELATIVO</b>	25	<b>NOMBRE</b>	Chumpa
<b>REGLON</b>	233	<b>PRESENTACION</b>	Unidad (1 Unidad(es))		

**SISTEMA DE GESTION**  
**Listado limitado por subproducto**  
**Expresado en Quetzales**  
**Filtros:**

Presupuesto año 2022  
**PAGINA** : 15 de 97  
**FECHA** : 12/12/2022  
**HORA** : 17:55.01  
R00817537.rpt

<b>INSUMO</b>	51030	<b>CORRELATIVO</b>	257	<b>NOMBRE</b>	Marcador recargable
<b>REGLON</b>	293	<b>PRESENTACION</b>	Unidad (1 Unidad(es))		

<b>INSUMO</b>	51547	<b>CORRELATIVO</b>	182	<b>NOMBRE</b>	Organizador
<b>REGLON</b>	291	<b>PRESENTACION</b>	Unidad (1 Unidad(es))		

<b>INSUMO</b>	50655	<b>CORRELATIVO</b>	149	<b>NOMBRE</b>	Portalápices
<b>REGLON</b>	291	<b>PRESENTACION</b>	Unidad (1 Unidad(es))		

<b>INSUMO</b>	56553	<b>CORRELATIVO</b>	260	<b>NOMBRE</b>	Cámara
<b>REGLON</b>	324	<b>PRESENTACION</b>	Unidad (1 Unidad(es))		

<b>INSUMO</b>	57369	<b>CORRELATIVO</b>	72	<b>NOMBRE</b>	Llanta
<b>REGLON</b>	253	<b>PRESENTACION</b>	Unidad (1 Unidad(es))		

<b>INSUMO</b>	56552	<b>CORRELATIVO</b>	166	<b>NOMBRE</b>	Tornillo para archivo
<b>REGLON</b>	291	<b>PRESENTACION</b>	Unidad (1 Unidad(es))		

<b>INSUMO</b>	60957	<b>CORRELATIVO</b>	104	<b>NOMBRE</b>	Dispensador de agua sin depósito (recipiente)
<b>REGLON</b>	268	<b>PRESENTACION</b>	Unidad (1 Unidad(es))		

<b>INSUMO</b>	71696	<b>CORRELATIVO</b>	208	<b>NOMBRE</b>	Cafetera percoladora
<b>REGLON</b>	296	<b>PRESENTACION</b>	Unidad (1 Unidad(es))		

<b>INSUMO</b>	73436	<b>CORRELATIVO</b>	47	<b>NOMBRE</b>	Papel higiénico
<b>REGLON</b>	243	<b>PRESENTACION</b>	Caja (6 Unidad(es))		

<b>INSUMO</b>	75170	<b>CORRELATIVO</b>	222	<b>NOMBRE</b>	Archivo
<b>REGLON</b>	322	<b>PRESENTACION</b>	Unidad (1 Unidad(es))		

<b>INSUMO</b>	74408	<b>CORRELATIVO</b>	219	<b>NOMBRE</b>	Lija
<b>REGLON</b>	299	<b>PRESENTACION</b>	Unidad (1 Unidad(es))		

<b>INSUMO</b>	59610	<b>CORRELATIVO</b>	213	<b>NOMBRE</b>	Tubo fluorescente
<b>REGLON</b>	297	<b>PRESENTACION</b>	Unidad (1 Unidad(es))		

<b>INSUMO</b>	76811	<b>CORRELATIVO</b>	49	<b>NOMBRE</b>	Toalla
<b>REGLON</b>	243	<b>PRESENTACION</b>	Paquete (150 Unidad(es))		

<b>INSUMO</b>	122824	<b>CORRELATIVO</b>	271	<b>NOMBRE</b>	Vaso desechable
<b>REGLON</b>	299	<b>PRESENTACION</b>	Paquete (25 Unidad(es))		

**Producto: 4 ADMINISTRACIÓN - Informe de apoyo de servicios administrativos y financieros, para el cumplimiento de las funciones de la Comisión Nacional de Energía Eléctrica**

**Subproducto: 1 ADMINISTRACIÓN - Servicios administrativos y financieros**

<b>INSUMO</b>	22320	<b>CORRELATIVO</b>	281	<b>NOMBRE</b>	Mapeo
<b>REGLON</b>	188	<b>PRESENTACION</b>	Unidad (1 Unidad(es))		

**SISTEMA DE GESTION**  
**Listado limitado por subproducto**  
**Expresado en Quetzales**  
**Filtros:**

Presupuesto año 2022  
**PAGINA** : 16 de 97  
**FECHA** : 12/12/2022  
**HORA** : 17:55.01  
R00817537.rpt

<b>INSUMO</b>	25904	<b>CORRELATIVO</b>	164	<b>NOMBRE</b>	Portaminas
<b>REGLON</b>	291	<b>PRESENTACION</b>	Unidad (1 Unidad(es))		
<b>INSUMO</b>	24415	<b>CORRELATIVO</b>	226	<b>NOMBRE</b>	Taza
<b>REGLON</b>	296	<b>PRESENTACION</b>	Unidad (1 Unidad(es))		
<b>INSUMO</b>	3269	<b>CORRELATIVO</b>	284	<b>NOMBRE</b>	Servicios técnicos de informática
<b>REGLON</b>	186	<b>PRESENTACION</b>	Unidad (1 Unidad(es))		
<b>INSUMO</b>	28037	<b>CORRELATIVO</b>	101	<b>NOMBRE</b>	Folder
<b>REGLON</b>	268	<b>PRESENTACION</b>	Paquete (25 Unidad(es))		
<b>INSUMO</b>	27698	<b>CORRELATIVO</b>	80	<b>NOMBRE</b>	Timbre
<b>REGLON</b>	247	<b>PRESENTACION</b>	Unidad (1 Unidad(es))		
<b>INSUMO</b>	27701	<b>CORRELATIVO</b>	79	<b>NOMBRE</b>	Timbre
<b>REGLON</b>	247	<b>PRESENTACION</b>	Unidad (1 Unidad(es))		
<b>INSUMO</b>	27702	<b>CORRELATIVO</b>	78	<b>NOMBRE</b>	Timbre
<b>REGLON</b>	247	<b>PRESENTACION</b>	Unidad (1 Unidad(es))		
<b>INSUMO</b>	31139	<b>CORRELATIVO</b>	132	<b>NOMBRE</b>	Grapa
<b>REGLON</b>	291	<b>PRESENTACION</b>	Caja (5000 Unidad(es))		
<b>INSUMO</b>	30323	<b>CORRELATIVO</b>	128	<b>NOMBRE</b>	Grapa
<b>REGLON</b>	291	<b>PRESENTACION</b>	Caja (1000 Unidad(es))		
<b>INSUMO</b>	26912	<b>CORRELATIVO</b>	60	<b>NOMBRE</b>	Servilletas
<b>REGLON</b>	243	<b>PRESENTACION</b>	Paquete (500 Unidad(es))		
<b>INSUMO</b>	26846	<b>CORRELATIVO</b>	23	<b>NOMBRE</b>	Cubrebotas
<b>REGLON</b>	233	<b>PRESENTACION</b>	Par (1 Unidad(es))		
<b>INSUMO</b>	29868	<b>CORRELATIVO</b>	212	<b>NOMBRE</b>	Jabón
<b>REGLON</b>	292	<b>PRESENTACION</b>	Bolsa (400 Mililitro)		
<b>INSUMO</b>	30969	<b>CORRELATIVO</b>	135	<b>NOMBRE</b>	Clips
<b>REGLON</b>	291	<b>PRESENTACION</b>	Caja (12 Unidad(es))		
<b>INSUMO</b>	27888	<b>CORRELATIVO</b>	163	<b>NOMBRE</b>	Banderitas
<b>REGLON</b>	291	<b>PRESENTACION</b>	Paquete (50 Unidad(es))		
<b>INSUMO</b>	30970	<b>CORRELATIVO</b>	200	<b>NOMBRE</b>	Pestaña adhesiva
<b>REGLON</b>	291	<b>PRESENTACION</b>	Unidad (1 Unidad(es))		
<b>INSUMO</b>	53112	<b>CORRELATIVO</b>	17	<b>NOMBRE</b>	Cruasán (croissant)
<b>REGLON</b>	211	<b>PRESENTACION</b>	Unidad (1 Unidad(es))		
<b>INSUMO</b>	54565	<b>CORRELATIVO</b>	227	<b>NOMBRE</b>	Vaso
<b>REGLON</b>	296	<b>PRESENTACION</b>	Unidad (1 Unidad(es))		

**SISTEMA DE GESTION**  
**Listado limitado por subproducto**  
**Expresado en Quetzales**  
**Filtros:**

Presupuesto año 2022  
**PAGINA** : 17 de 97  
**FECHA** : 12/12/2022  
**HORA** : 17:55.01  
R00817537.rpt

<b>INSUMO</b>	53889	<b>CORRELATIVO</b>	223	<b>NOMBRE</b>	Secador de piso
<b>REGLON</b>	292	<b>PRESENTACION</b>	Unidad (1 Unidad(es))		
<b>INSUMO</b>	53617	<b>CORRELATIVO</b>	215	<b>NOMBRE</b>	Limpiador antiestático
<b>REGLON</b>	292	<b>PRESENTACION</b>	Envase (354 Gramos)		
<b>INSUMO</b>	54737	<b>CORRELATIVO</b>	249	<b>NOMBRE</b>	Estantería
<b>REGLON</b>	322	<b>PRESENTACION</b>	Unidad (1 Unidad(es))		
<b>INSUMO</b>	52829	<b>CORRELATIVO</b>	236	<b>NOMBRE</b>	Extensión
<b>REGLON</b>	297	<b>PRESENTACION</b>	Unidad (1 Unidad(es))		
<b>INSUMO</b>	46291	<b>CORRELATIVO</b>	120	<b>NOMBRE</b>	Cartapacio
<b>REGLON</b>	268	<b>PRESENTACION</b>	Unidad (1 Unidad(es))		
<b>INSUMO</b>	46972	<b>CORRELATIVO</b>	176	<b>NOMBRE</b>	Tape (cinta adhesiva)
<b>REGLON</b>	291	<b>PRESENTACION</b>	Rollo (1 Unidad(es))		
<b>INSUMO</b>	54203	<b>CORRELATIVO</b>	76	<b>NOMBRE</b>	Formulario 63-a4
<b>REGLON</b>	247	<b>PRESENTACION</b>	Unidad (1 Unidad(es))		
<b>INSUMO</b>	54260	<b>CORRELATIVO</b>	158	<b>NOMBRE</b>	Papelera
<b>REGLON</b>	291	<b>PRESENTACION</b>	Unidad (1 Unidad(es))		
<b>INSUMO</b>	47890	<b>CORRELATIVO</b>	138	<b>NOMBRE</b>	Engrapadora
<b>REGLON</b>	291	<b>PRESENTACION</b>	Unidad (1 Unidad(es))		
<b>INSUMO</b>	47895	<b>CORRELATIVO</b>	70	<b>NOMBRE</b>	Libreta
<b>REGLON</b>	244	<b>PRESENTACION</b>	Unidad (1 Unidad(es))		
<b>INSUMO</b>	46508	<b>CORRELATIVO</b>	188	<b>NOMBRE</b>	Sello fechador
<b>REGLON</b>	291	<b>PRESENTACION</b>	Unidad (1 Unidad(es))		
<b>INSUMO</b>	47922	<b>CORRELATIVO</b>	261	<b>NOMBRE</b>	Congreso de mujeres líderes guatemaltecas
<b>REGLON</b>	185	<b>PRESENTACION</b>	Unidad (1 Unidad(es))		
<b>INSUMO</b>	47924	<b>CORRELATIVO</b>	161	<b>NOMBRE</b>	Perforador
<b>REGLON</b>	291	<b>PRESENTACION</b>	Unidad (1 Unidad(es))		
<b>INSUMO</b>	47926	<b>CORRELATIVO</b>	173	<b>NOMBRE</b>	Sujeta papel
<b>REGLON</b>	291	<b>PRESENTACION</b>	Caja (12 Unidad(es))		
<b>INSUMO</b>	47928	<b>CORRELATIVO</b>	174	<b>NOMBRE</b>	Sujeta papel
<b>REGLON</b>	291	<b>PRESENTACION</b>	Caja (12 Unidad(es))		
<b>INSUMO</b>	46495	<b>CORRELATIVO</b>	204	<b>NOMBRE</b>	Desodorante ambiental
<b>REGLON</b>	292	<b>PRESENTACION</b>	Envase (175 Gramos)		

**SISTEMA DE GESTION**  
**Listado limitado por subproducto**  
**Expresado en Quetzales**  
**Filtros:**

Presupuesto año 2022  
**PAGINA** : 18 de 97  
**FECHA** : 12/12/2022  
**HORA** : 17:55.01  
**R00817537.rpt**

<b>INSUMO</b>	77417	<b>CORRELATIVO</b>	303	<b>NOMBRE</b>	Servicio de verificación de campo "auditoría externa de la certificación de normas iso"
<b>REGLON</b>	189	<b>PRESENTACION</b>	Unidad (1 Unidad(es))		
<b>INSUMO</b>	59693	<b>CORRELATIVO</b>	240	<b>NOMBRE</b>	Archivo
<b>REGLON</b>	322	<b>PRESENTACION</b>	Unidad (1 Unidad(es))		
<b>INSUMO</b>	81676	<b>CORRELATIVO</b>	307	<b>NOMBRE</b>	Capacitación en calidad de energía
<b>REGLON</b>	185	<b>PRESENTACION</b>	Unidad (1 Unidad(es))		
<b>INSUMO</b>	59677	<b>CORRELATIVO</b>	196	<b>NOMBRE</b>	Base para folder colgante
<b>REGLON</b>	291	<b>PRESENTACION</b>	Unidad (1 Unidad(es))		
<b>INSUMO</b>	74540	<b>CORRELATIVO</b>	42	<b>NOMBRE</b>	Papel opalina
<b>REGLON</b>	241	<b>PRESENTACION</b>	Unidad (1 Unidad(es))		
<b>INSUMO</b>	76087	<b>CORRELATIVO</b>	270	<b>NOMBRE</b>	Cerradura (chapa)
<b>REGLON</b>	289	<b>PRESENTACION</b>	Unidad (1 Unidad(es))		
<b>INSUMO</b>	9830	<b>CORRELATIVO</b>	291	<b>NOMBRE</b>	Maletín
<b>REGLON</b>	252	<b>PRESENTACION</b>	Unidad (1 Unidad(es))		
<b>INSUMO</b>	24478	<b>CORRELATIVO</b>	167	<b>NOMBRE</b>	Regla
<b>REGLON</b>	291	<b>PRESENTACION</b>	Unidad (1 Unidad(es))		
<b>INSUMO</b>	22433	<b>CORRELATIVO</b>	186	<b>NOMBRE</b>	Foliadora (numeradora)
<b>REGLON</b>	291	<b>PRESENTACION</b>	Unidad (1 Unidad(es))		
<b>INSUMO</b>	25900	<b>CORRELATIVO</b>	165	<b>NOMBRE</b>	Portaminas
<b>REGLON</b>	291	<b>PRESENTACION</b>	Unidad (1 Unidad(es))		
<b>INSUMO</b>	22407	<b>CORRELATIVO</b>	43	<b>NOMBRE</b>	Papel opalina
<b>REGLON</b>	241	<b>PRESENTACION</b>	Hoja (1 Unidad(es))		
<b>INSUMO</b>	24469	<b>CORRELATIVO</b>	168	<b>NOMBRE</b>	Regla
<b>REGLON</b>	291	<b>PRESENTACION</b>	Unidad (1 Unidad(es))		
<b>INSUMO</b>	47477	<b>CORRELATIVO</b>	51	<b>NOMBRE</b>	Folder
<b>REGLON</b>	243	<b>PRESENTACION</b>	Caja (25 Unidad(es))		
<b>INSUMO</b>	45986	<b>CORRELATIVO</b>	159	<b>NOMBRE</b>	Papelera
<b>REGLON</b>	291	<b>PRESENTACION</b>	Unidad (1 Unidad(es))		
<b>INSUMO</b>	48405	<b>CORRELATIVO</b>	118	<b>NOMBRE</b>	Tarugo
<b>REGLON</b>	268	<b>PRESENTACION</b>	Unidad (1 Unidad(es))		
<b>INSUMO</b>	42957	<b>CORRELATIVO</b>	202	<b>NOMBRE</b>	Desinfectante
<b>REGLON</b>	292	<b>PRESENTACION</b>	Envase (1 Galón)		
<b>INSUMO</b>	42972	<b>CORRELATIVO</b>	144	<b>NOMBRE</b>	Bolígrafo

**SISTEMA DE GESTION**  
**Listado limitado por subproducto**  
**Expresado en Quetzales**  
**Filtros:**

Presupuesto año 2022  
**PAGINA** : 19 de 97  
**FECHA** : 12/12/2022  
**HORA** : 17:55.01  
R00817537.rpt

<b>RENGLON</b>	291	<b>PRESENTACION</b>	Caja (12 Unidad(es))		
<b>INSUMO</b>	42973	<b>CORRELATIVO</b>	143	<b>NOMBRE</b>	Bolígrafo
<b>RENGLON</b>	291	<b>PRESENTACION</b>	Caja (12 Unidad(es))		
<b>INSUMO</b>	42974	<b>CORRELATIVO</b>	142	<b>NOMBRE</b>	Bolígrafo
<b>RENGLON</b>	291	<b>PRESENTACION</b>	Unidad (1 Unidad(es))		
<b>INSUMO</b>	49196	<b>CORRELATIVO</b>	56	<b>NOMBRE</b>	Filtro
<b>RENGLON</b>	243	<b>PRESENTACION</b>	Caja (100 Unidad(es))		
<b>INSUMO</b>	49092	<b>CORRELATIVO</b>	139	<b>NOMBRE</b>	Engrapadora
<b>RENGLON</b>	291	<b>PRESENTACION</b>	Unidad (1 Unidad(es))		
<b>INSUMO</b>	53052	<b>CORRELATIVO</b>	18	<b>NOMBRE</b>	Empanada
<b>RENGLON</b>	211	<b>PRESENTACION</b>	Unidad (1 Unidad(es))		
<b>INSUMO</b>	64024	<b>CORRELATIVO</b>	74	<b>NOMBRE</b>	Bloc adhesivo
<b>RENGLON</b>	244	<b>PRESENTACION</b>	Unidad (1 Unidad(es))		
<b>INSUMO</b>	70227	<b>CORRELATIVO</b>	32	<b>NOMBRE</b>	Pantalón
<b>RENGLON</b>	233	<b>PRESENTACION</b>	Unidad (1 Unidad(es))		
<b>INSUMO</b>	64056	<b>CORRELATIVO</b>	187	<b>NOMBRE</b>	Sello
<b>RENGLON</b>	291	<b>PRESENTACION</b>	Unidad (1 Unidad(es))		
<b>INSUMO</b>	63703	<b>CORRELATIVO</b>	241	<b>NOMBRE</b>	Archivo
<b>RENGLON</b>	322	<b>PRESENTACION</b>	Unidad (1 Unidad(es))		
<b>INSUMO</b>	64270	<b>CORRELATIVO</b>	251	<b>NOMBRE</b>	Destructora de papel
<b>RENGLON</b>	322	<b>PRESENTACION</b>	Unidad (1 Unidad(es))		
<b>INSUMO</b>	75406	<b>CORRELATIVO</b>	189	<b>NOMBRE</b>	Sello
<b>RENGLON</b>	291	<b>PRESENTACION</b>	Unidad (1 Unidad(es))		
<b>INSUMO</b>	88313	<b>CORRELATIVO</b>	294	<b>NOMBRE</b>	Espejo
<b>RENGLON</b>	272	<b>PRESENTACION</b>	Unidad (1 Unidad(es))		
<b>INSUMO</b>	9903	<b>CORRELATIVO</b>	283	<b>NOMBRE</b>	Software
<b>RENGLON</b>	381	<b>PRESENTACION</b>	Unidad (1 Unidad(es))		
<b>INSUMO</b>	21473	<b>CORRELATIVO</b>	171	<b>NOMBRE</b>	Sacapuntas
<b>RENGLON</b>	291	<b>PRESENTACION</b>	Unidad (1 Unidad(es))		
<b>INSUMO</b>	22391	<b>CORRELATIVO</b>	105	<b>NOMBRE</b>	Cuchara desechable
<b>RENGLON</b>	268	<b>PRESENTACION</b>	Bolsa (10 Unidad(es))		
<b>INSUMO</b>	21506	<b>CORRELATIVO</b>	140	<b>NOMBRE</b>	Cd-r
<b>RENGLON</b>	291	<b>PRESENTACION</b>	Paquete (10 Unidad(es))		
<b>INSUMO</b>	15270	<b>CORRELATIVO</b>	230	<b>NOMBRE</b>	Batería
<b>RENGLON</b>	297	<b>PRESENTACION</b>	Paquete (2 Unidad(es))		



**SISTEMA DE GESTION**  
**Listado limitado por subproducto**  
**Expresado en Quetzales**  
**Filtros:**

Presupuesto año 2022  
**PAGINA** : 20 de 97  
**FECHA** : 12/12/2022  
**HORA** : 17:55.01  
R00817537.rpt

<b>INSUMO</b>	21416	<b>CORRELATIVO</b>	5	<b>NOMBRE</b>	Té
<b>REGLON</b>	211	<b>PRESENTACION</b>	Caja (20 Unidad(es))		
<b>INSUMO</b>	22186	<b>CORRELATIVO</b>	141	<b>NOMBRE</b>	Dvd-r
<b>REGLON</b>	291	<b>PRESENTACION</b>	Paquete (5 Unidad(es))		
<b>INSUMO</b>	21186	<b>CORRELATIVO</b>	214	<b>NOMBRE</b>	Limpiador para sanitarios
<b>REGLON</b>	292	<b>PRESENTACION</b>	Bote (600 Gramos)		
<b>INSUMO</b>	22327	<b>CORRELATIVO</b>	113	<b>NOMBRE</b>	Cubeta
<b>REGLON</b>	268	<b>PRESENTACION</b>	Unidad (1 Unidad(es))		
<b>INSUMO</b>	22425	<b>CORRELATIVO</b>	137	<b>NOMBRE</b>	Dispensador
<b>REGLON</b>	291	<b>PRESENTACION</b>	Unidad (1 Unidad(es))		
<b>INSUMO</b>	21442	<b>CORRELATIVO</b>	170	<b>NOMBRE</b>	Sacapuntas
<b>REGLON</b>	291	<b>PRESENTACION</b>	Unidad (1 Unidad(es))		
<b>INSUMO</b>	45312	<b>CORRELATIVO</b>	89	<b>NOMBRE</b>	Tinta
<b>REGLON</b>	267	<b>PRESENTACION</b>	Bote (30 Mililitro)		
<b>INSUMO</b>	44885	<b>CORRELATIVO</b>	84	<b>NOMBRE</b>	Guante
<b>REGLON</b>	254	<b>PRESENTACION</b>	Par (1 Unidad(es))		
<b>INSUMO</b>	42072	<b>CORRELATIVO</b>	61	<b>NOMBRE</b>	Separador
<b>REGLON</b>	243	<b>PRESENTACION</b>	Paquete (12 Unidad(es))		
<b>INSUMO</b>	42079	<b>CORRELATIVO</b>	217	<b>NOMBRE</b>	Limpiador de pisos
<b>REGLON</b>	292	<b>PRESENTACION</b>	Bote (750 Mililitro)		
<b>INSUMO</b>	41711	<b>CORRELATIVO</b>	130	<b>NOMBRE</b>	Clip
<b>REGLON</b>	291	<b>PRESENTACION</b>	Caja (100 Unidad(es))		
<b>INSUMO</b>	41732	<b>CORRELATIVO</b>	272	<b>NOMBRE</b>	Chapa
<b>REGLON</b>	289	<b>PRESENTACION</b>	Unidad (1 Unidad(es))		
<b>INSUMO</b>	45314	<b>CORRELATIVO</b>	88	<b>NOMBRE</b>	Tinta
<b>REGLON</b>	267	<b>PRESENTACION</b>	Bote (30 Mililitro)		
<b>INSUMO</b>	44247	<b>CORRELATIVO</b>	201	<b>NOMBRE</b>	Removedor de manchas
<b>REGLON</b>	292	<b>PRESENTACION</b>	Envase (1 Galón)		
<b>INSUMO</b>	42554	<b>CORRELATIVO</b>	289	<b>NOMBRE</b>	Cáñamo
<b>REGLON</b>	232	<b>PRESENTACION</b>	Rollo (1 Libra)		
<b>INSUMO</b>	39949	<b>CORRELATIVO</b>	181	<b>NOMBRE</b>	Tornillo para archivo
<b>REGLON</b>	291	<b>PRESENTACION</b>	Unidad (1 Unidad(es))		
<b>INSUMO</b>	38971	<b>CORRELATIVO</b>	247	<b>NOMBRE</b>	Armario de oficina
<b>REGLON</b>	322	<b>PRESENTACION</b>	Unidad (1 Unidad(es))		
<b>INSUMO</b>	45018	<b>CORRELATIVO</b>	107	<b>NOMBRE</b>	Plato desechable

**SISTEMA DE GESTION**  
**Listado limitado por subproducto**  
**Expresado en Quetzales**  
**Filtros:**

Presupuesto año 2022  
**PAGINA** : 21 de 97  
**FECHA** : 12/12/2022  
**HORA** : 17:55.01  
R00817537.rpt

<b>REGLON</b>	268	<b>PRESENTACION</b>	Paquete (25 Unidad(es))		
<b>INSUMO</b>	45037	<b>CORRELATIVO</b>	208	<b>NOMBRE</b>	Pala
<b>REGLON</b>	292	<b>PRESENTACION</b>	Unidad (1 Unidad(es))		
<b>INSUMO</b>	39080	<b>CORRELATIVO</b>	205	<b>NOMBRE</b>	Desodorante ambiental
<b>REGLON</b>	292	<b>PRESENTACION</b>	Bote (1 Unidad(es))		
<b>INSUMO</b>	40440	<b>CORRELATIVO</b>	296	<b>NOMBRE</b>	Guante
<b>REGLON</b>	294	<b>PRESENTACION</b>	Unidad (1 Unidad(es))		
<b>INSUMO</b>	45993	<b>CORRELATIVO</b>	309	<b>NOMBRE</b>	Bata
<b>REGLON</b>	233	<b>PRESENTACION</b>	Unidad (1 Unidad(es))		
<b>INSUMO</b>	47510	<b>CORRELATIVO</b>	156	<b>NOMBRE</b>	Mina
<b>REGLON</b>	291	<b>PRESENTACION</b>	Tubo (10 Unidad(es))		
<b>INSUMO</b>	47512	<b>CORRELATIVO</b>	157	<b>NOMBRE</b>	Mina
<b>REGLON</b>	291	<b>PRESENTACION</b>	Tubo (10 Unidad(es))		
<b>INSUMO</b>	47993	<b>CORRELATIVO</b>	146	<b>NOMBRE</b>	Borrador
<b>REGLON</b>	291	<b>PRESENTACION</b>	Unidad (1 Unidad(es))		
<b>INSUMO</b>	46136	<b>CORRELATIVO</b>	253	<b>NOMBRE</b>	Estación de trabajo
<b>REGLON</b>	322	<b>PRESENTACION</b>	Unidad (1 Unidad(es))		
<b>INSUMO</b>	43085	<b>CORRELATIVO</b>	116	<b>NOMBRE</b>	Cincho
<b>REGLON</b>	268	<b>PRESENTACION</b>	Unidad (1 Unidad(es))		
<b>INSUMO</b>	49037	<b>CORRELATIVO</b>	73	<b>NOMBRE</b>	Bloc adhesivo
<b>REGLON</b>	244	<b>PRESENTACION</b>	Unidad (1 Unidad(es))		
<b>INSUMO</b>	47932	<b>CORRELATIVO</b>	179	<b>NOMBRE</b>	Tijera
<b>REGLON</b>	291	<b>PRESENTACION</b>	Unidad (1 Unidad(es))		
<b>INSUMO</b>	47933	<b>CORRELATIVO</b>	178	<b>NOMBRE</b>	Tijera
<b>REGLON</b>	291	<b>PRESENTACION</b>	Unidad (1 Unidad(es))		
<b>INSUMO</b>	75833	<b>CORRELATIVO</b>	267	<b>NOMBRE</b>	División de modulares para oficina
<b>REGLON</b>	284	<b>PRESENTACION</b>	Unidad (1 Unidad(es))		
<b>INSUMO</b>	61756	<b>CORRELATIVO</b>	290	<b>NOMBRE</b>	Estuche para lapiceros
<b>REGLON</b>	239	<b>PRESENTACION</b>	Unidad (1 Unidad(es))		
<b>INSUMO</b>	58220	<b>CORRELATIVO</b>	112	<b>NOMBRE</b>	Bolsa para basura
<b>REGLON</b>	268	<b>PRESENTACION</b>	Unidad (1 Unidad(es))		
<b>INSUMO</b>	60145	<b>CORRELATIVO</b>	256	<b>NOMBRE</b>	Unidad de poder ininterrumpido (ups)
<b>REGLON</b>	328	<b>PRESENTACION</b>	Unidad (1 Unidad(es))		

**SISTEMA DE GESTION**  
**Listado limitado por subproducto**  
**Expresado en Quetzales**  
**Filtros:**

Presupuesto año 2022  
**PAGINA** : 22 de 97  
**FECHA** : 12/12/2022  
**HORA** : 17:55.01  
R00817537.rpt

<b>INSUMO</b>	113372	<b>CORRELATIVO</b>	304	<b>NOMBRE</b>	Asesoría para la implementación de normas iso
<b>REGLON</b>	189	<b>PRESENTACION</b>	Unidad (1 Unidad(es))		
<b>INSUMO</b>	135942	<b>CORRELATIVO</b>	305	<b>NOMBRE</b>	Asistencia técnica sobre cultura de calidad y servicio
<b>REGLON</b>	185	<b>PRESENTACION</b>	Unidad (1 Unidad(es))		
<b>INSUMO</b>	2188	<b>CORRELATIVO</b>	52	<b>NOMBRE</b>	Sobre
<b>REGLON</b>	243	<b>PRESENTACION</b>	Unidad (1 Unidad(es))		
<b>INSUMO</b>	2190	<b>CORRELATIVO</b>	48	<b>NOMBRE</b>	Folder
<b>REGLON</b>	243	<b>PRESENTACION</b>	Caja (100 Unidad(es))		
<b>INSUMO</b>	2191	<b>CORRELATIVO</b>	50	<b>NOMBRE</b>	Folder
<b>REGLON</b>	243	<b>PRESENTACION</b>	Caja (100 Unidad(es))		
<b>INSUMO</b>	2405	<b>CORRELATIVO</b>	1	<b>NOMBRE</b>	Azúcar
<b>REGLON</b>	211	<b>PRESENTACION</b>	Bolsa (5 Libra)		
<b>INSUMO</b>	2407	<b>CORRELATIVO</b>	2	<b>NOMBRE</b>	Azúcar
<b>REGLON</b>	211	<b>PRESENTACION</b>	Sobre (1 Gramos)		
<b>INSUMO</b>	3503	<b>CORRELATIVO</b>	14	<b>NOMBRE</b>	Almuerzo
<b>REGLON</b>	211	<b>PRESENTACION</b>	Ración (1 Unidad(es))		
<b>INSUMO</b>	3505	<b>CORRELATIVO</b>	3	<b>NOMBRE</b>	Café
<b>REGLON</b>	211	<b>PRESENTACION</b>	Paquete (1 Libra)		
<b>INSUMO</b>	3531	<b>CORRELATIVO</b>	6	<b>NOMBRE</b>	Té
<b>REGLON</b>	211	<b>PRESENTACION</b>	Caja (20 Unidad(es))		
<b>INSUMO</b>	3533	<b>CORRELATIVO</b>	9	<b>NOMBRE</b>	Té
<b>REGLON</b>	211	<b>PRESENTACION</b>	Caja (20 Unidad(es))		
<b>INSUMO</b>	3534	<b>CORRELATIVO</b>	8	<b>NOMBRE</b>	Té
<b>REGLON</b>	211	<b>PRESENTACION</b>	Caja (20 Unidad(es))		
<b>INSUMO</b>	3535	<b>CORRELATIVO</b>	10	<b>NOMBRE</b>	Té
<b>REGLON</b>	211	<b>PRESENTACION</b>	Caja (20 Unidad(es))		
<b>INSUMO</b>	19652	<b>CORRELATIVO</b>	123	<b>NOMBRE</b>	Abrillantador
<b>REGLON</b>	269	<b>PRESENTACION</b>	Envase (1 Galón)		
<b>INSUMO</b>	8193	<b>CORRELATIVO</b>	68	<b>NOMBRE</b>	Bloc
<b>REGLON</b>	244	<b>PRESENTACION</b>	Unidad (1 Unidad(es))		
<b>INSUMO</b>	8197	<b>CORRELATIVO</b>	69	<b>NOMBRE</b>	Bloc
<b>REGLON</b>	244	<b>PRESENTACION</b>	Unidad (1 Unidad(es))		
<b>INSUMO</b>	8512	<b>CORRELATIVO</b>	232	<b>NOMBRE</b>	Bombilla

**SISTEMA DE GESTION**  
**Listado limitado por subproducto**  
 Expresado en Quetzales  
 Filtros:

Presupuesto año 2022  
 PAGINA : 23 de 97  
 FECHA : 12/12/2022  
 HORA : 17:55.01  
 R00817537.rpt

<b>REGLON</b>	297	<b>PRESENTACION</b>	Unidad (1 Unidad(es))		
<b>INSUMO</b>	5501	<b>CORRELATIVO</b>	182	<b>NOMBRE</b>	Tornillo para archivo
<b>REGLON</b>	291	<b>PRESENTACION</b>	Unidad (1 Unidad(es))		
<b>INSUMO</b>	15271	<b>CORRELATIVO</b>	231	<b>NOMBRE</b>	Batería
<b>REGLON</b>	297	<b>PRESENTACION</b>	Paquete (2 Unidad(es))		
<b>INSUMO</b>	9803	<b>CORRELATIVO</b>	72	<b>NOMBRE</b>	Libro
<b>REGLON</b>	244	<b>PRESENTACION</b>	Unidad (1 Unidad(es))		
<b>INSUMO</b>	36323	<b>CORRELATIVO</b>	85	<b>NOMBRE</b>	Peróxido de hidrogeno (agua oxigenada)
<b>REGLON</b>	266	<b>PRESENTACION</b>	Bote (1 Galón)		
<b>INSUMO</b>	34579	<b>CORRELATIVO</b>	153	<b>NOMBRE</b>	Marcador
<b>REGLON</b>	291	<b>PRESENTACION</b>	Unidad (1 Unidad(es))		
<b>INSUMO</b>	37774	<b>CORRELATIVO</b>	286	<b>NOMBRE</b>	Aire acondicionado
<b>REGLON</b>	329	<b>PRESENTACION</b>	Unidad (1 Unidad(es))		
<b>INSUMO</b>	37817	<b>CORRELATIVO</b>	265	<b>NOMBRE</b>	Combustible
<b>REGLON</b>	262	<b>PRESENTACION</b>	Unidad (1 Galón)		
<b>INSUMO</b>	37824	<b>CORRELATIVO</b>	26	<b>NOMBRE</b>	Camisa
<b>REGLON</b>	233	<b>PRESENTACION</b>	Unidad (1 Unidad(es))		
<b>INSUMO</b>	36276	<b>CORRELATIVO</b>	273	<b>NOMBRE</b>	Candado
<b>REGLON</b>	289	<b>PRESENTACION</b>	Unidad (1 Unidad(es))		
<b>INSUMO</b>	44749	<b>CORRELATIVO</b>	19	<b>NOMBRE</b>	Pastel
<b>REGLON</b>	211	<b>PRESENTACION</b>	Unidad (1 Unidad(es))		
<b>INSUMO</b>	38371	<b>CORRELATIVO</b>	117	<b>NOMBRE</b>	Asiento de inodoro
<b>REGLON</b>	268	<b>PRESENTACION</b>	Unidad (1 Unidad(es))		
<b>INSUMO</b>	37920	<b>CORRELATIVO</b>	15	<b>NOMBRE</b>	Almuerzo
<b>REGLON</b>	211	<b>PRESENTACION</b>	Ración (1 Unidad(es))		
<b>INSUMO</b>	37922	<b>CORRELATIVO</b>	16	<b>NOMBRE</b>	Almuerzo
<b>REGLON</b>	211	<b>PRESENTACION</b>	Ración (1 Unidad(es))		
<b>INSUMO</b>	38008	<b>CORRELATIVO</b>	58	<b>NOMBRE</b>	Papel higiénico
<b>REGLON</b>	243	<b>PRESENTACION</b>	Caja (24 Unidad(es))		
<b>INSUMO</b>	32795	<b>CORRELATIVO</b>	299	<b>NOMBRE</b>	Cemento
<b>REGLON</b>	274	<b>PRESENTACION</b>	Unidad (1 Libra)		
<b>INSUMO</b>	34403	<b>CORRELATIVO</b>	193	<b>NOMBRE</b>	Calculadora
<b>REGLON</b>	291	<b>PRESENTACION</b>	Unidad (1 Unidad(es))		
<b>INSUMO</b>	36478	<b>CORRELATIVO</b>	259	<b>NOMBRE</b>	Computadora portátil
<b>REGLON</b>	328	<b>PRESENTACION</b>	Unidad (1 Unidad(es))		

**SISTEMA DE GESTION**  
**Listado limitado por subproducto**  
**Expresado en Quetzales**  
**Filtros:**

Presupuesto año 2022  
**PAGINA** : 24 de 97  
**FECHA** : 12/12/2022  
**HORA** : 17:55.01  
R00817537.rpt

<b>INSUMO</b>	36590	<b>CORRELATIVO</b>	195	<b>NOMBRE</b>	Calculadora de escritorio
<b>REGLON</b>	291	<b>PRESENTACION</b>	Unidad (1 Unidad(es))		
<b>INSUMO</b>	36608	<b>CORRELATIVO</b>	67	<b>NOMBRE</b>	Cuaderno
<b>REGLON</b>	244	<b>PRESENTACION</b>	Unidad (1 Unidad(es))		
<b>INSUMO</b>	44834	<b>CORRELATIVO</b>	288	<b>NOMBRE</b>	Hilo
<b>REGLON</b>	231	<b>PRESENTACION</b>	Rollo (4 Metro)		
<b>INSUMO</b>	58355	<b>CORRELATIVO</b>	122	<b>NOMBRE</b>	Envase dispensador
<b>REGLON</b>	268	<b>PRESENTACION</b>	Unidad (1 Unidad(es))		
<b>INSUMO</b>	59238	<b>CORRELATIVO</b>	110	<b>NOMBRE</b>	Bolsa para basura
<b>REGLON</b>	268	<b>PRESENTACION</b>	Unidad (1 Unidad(es))		
<b>INSUMO</b>	76970	<b>CORRELATIVO</b>	271	<b>NOMBRE</b>	Cerradura (chapa) para puerta
<b>REGLON</b>	289	<b>PRESENTACION</b>	Unidad (1 Unidad(es))		
<b>INSUMO</b>	60324	<b>CORRELATIVO</b>	111	<b>NOMBRE</b>	Bolsa para basura
<b>REGLON</b>	268	<b>PRESENTACION</b>	Paquete (10 Unidad(es))		
<b>INSUMO</b>	61599	<b>CORRELATIVO</b>	254	<b>NOMBRE</b>	Escritorio
<b>REGLON</b>	322	<b>PRESENTACION</b>	Unidad (1 Unidad(es))		
<b>INSUMO</b>	61917	<b>CORRELATIVO</b>	192	<b>NOMBRE</b>	Hule para sello
<b>REGLON</b>	291	<b>PRESENTACION</b>	Unidad (1 Unidad(es))		
<b>INSUMO</b>	60651	<b>CORRELATIVO</b>	280	<b>NOMBRE</b>	Actuaciones deportivas con el tema valores y principios en el deporte
<b>REGLON</b>	187	<b>PRESENTACION</b>	Unidad (1 Unidad(es))		
<b>INSUMO</b>	75558	<b>CORRELATIVO</b>	219	<b>NOMBRE</b>	Toalla
<b>REGLON</b>	292	<b>PRESENTACION</b>	Unidad (1 Unidad(es))		
<b>INSUMO</b>	58031	<b>CORRELATIVO</b>	129	<b>NOMBRE</b>	Grapa
<b>REGLON</b>	291	<b>PRESENTACION</b>	Caja (1000 Unidad(es))		
<b>INSUMO</b>	76701	<b>CORRELATIVO</b>	47	<b>NOMBRE</b>	Etiqueta
<b>REGLON</b>	243	<b>PRESENTACION</b>	Caja (200 Unidad(es))		
<b>INSUMO</b>	83837	<b>CORRELATIVO</b>	287	<b>NOMBRE</b>	Servicio de monitoreo y análisis de noticias publicadas en medios de comunicación
<b>REGLON</b>	189	<b>PRESENTACION</b>	Unidad (1 Unidad(es))		
<b>INSUMO</b>	83355	<b>CORRELATIVO</b>	295	<b>NOMBRE</b>	Alicate
<b>REGLON</b>	286	<b>PRESENTACION</b>	Unidad (1 Unidad(es))		
<b>INSUMO</b>	58923	<b>CORRELATIVO</b>	81	<b>NOMBRE</b>	Llanta

**SISTEMA DE GESTION**  
**Listado limitado por subproducto**  
**Expresado en Quetzales**  
**Filtros:**

Presupuesto año 2022  
**PAGINA** : 25 de 97  
**FECHA** : 12/12/2022  
**HORA** : 17:55.01  
R00817537.rpt

<b>REGLON</b>	253	<b>PRESENTACION</b>	Unidad (1 Unidad(es))		
<b>INSUMO</b>	58767	<b>CORRELATIVO</b>	229	<b>NOMBRE</b>	Pichel
<b>REGLON</b>	296	<b>PRESENTACION</b>	Unidad (1 Unidad(es))		
<b>INSUMO</b>	75761	<b>CORRELATIVO</b>	119	<b>NOMBRE</b>	Tarugo
<b>REGLON</b>	268	<b>PRESENTACION</b>	Unidad (1 Unidad(es))		
<b>INSUMO</b>	65431	<b>CORRELATIVO</b>	34	<b>NOMBRE</b>	Saco
<b>REGLON</b>	233	<b>PRESENTACION</b>	Unidad (1 Unidad(es))		
<b>INSUMO</b>	58459	<b>CORRELATIVO</b>	37	<b>NOMBRE</b>	Blusa
<b>REGLON</b>	233	<b>PRESENTACION</b>	Unidad (1 Unidad(es))		
<b>INSUMO</b>	73498	<b>CORRELATIVO</b>	243	<b>NOMBRE</b>	Archivo
<b>REGLON</b>	322	<b>PRESENTACION</b>	Unidad (1 Unidad(es))		
<b>INSUMO</b>	58168	<b>CORRELATIVO</b>	252	<b>NOMBRE</b>	Ventilador
<b>REGLON</b>	322	<b>PRESENTACION</b>	Unidad (1 Unidad(es))		
<b>INSUMO</b>	127010	<b>CORRELATIVO</b>	298	<b>NOMBRE</b>	Mascarilla
<b>REGLON</b>	295	<b>PRESENTACION</b>	Caja (10 Unidad(es))		
<b>INSUMO</b>	131529	<b>CORRELATIVO</b>	300	<b>NOMBRE</b>	Piso
<b>REGLON</b>	275	<b>PRESENTACION</b>	Unidad (1 Metro Cuadrado)		
<b>INSUMO</b>	3542	<b>CORRELATIVO</b>	11	<b>NOMBRE</b>	Té
<b>REGLON</b>	211	<b>PRESENTACION</b>	Caja (100 Unidad(es))		
<b>INSUMO</b>	2161	<b>CORRELATIVO</b>	35	<b>NOMBRE</b>	Corbata
<b>REGLON</b>	233	<b>PRESENTACION</b>	Unidad (1 Unidad(es))		
<b>INSUMO</b>	32354	<b>CORRELATIVO</b>	77	<b>NOMBRE</b>	Formulario 1-h
<b>REGLON</b>	247	<b>PRESENTACION</b>	Talonario (50 Unidad(es))		
<b>INSUMO</b>	32773	<b>CORRELATIVO</b>	104	<b>NOMBRE</b>	Protector para hojas
<b>REGLON</b>	268	<b>PRESENTACION</b>	Paquete (100 Unidad(es))		
<b>INSUMO</b>	34543	<b>CORRELATIVO</b>	49	<b>NOMBRE</b>	Folder
<b>REGLON</b>	243	<b>PRESENTACION</b>	Paquete (100 Unidad(es))		
<b>INSUMO</b>	32403	<b>CORRELATIVO</b>	7	<b>NOMBRE</b>	Té
<b>REGLON</b>	211	<b>PRESENTACION</b>	Caja (20 Unidad(es))		
<b>INSUMO</b>	49444	<b>CORRELATIVO</b>	262	<b>NOMBRE</b>	Seminario y competencia de arbitraje comercial internacional guatemala
<b>REGLON</b>	185	<b>PRESENTACION</b>	Unidad (1 Unidad(es))		
<b>INSUMO</b>	34962	<b>CORRELATIVO</b>	266	<b>NOMBRE</b>	Estructura para resguardo de cpu
<b>REGLON</b>	284	<b>PRESENTACION</b>	Unidad (1 Unidad(es))		

**SISTEMA DE GESTION**  
**Listado limitado por subproducto**  
**Expresado en Quetzales**  
**Filtros:**

Presupuesto año 2022  
**PAGINA** : 26 de 97  
**FECHA** : 12/12/2022  
**HORA** : 17:55.01  
R00817537.rpt

<b>INSUMO</b>	34209	<b>CORRELATIVO</b>	218	<b>NOMBRE</b>	Aromatizante
<b>REGLON</b>	292	<b>PRESENTACION</b>	Unidad (1 Unidad(es))		
<b>INSUMO</b>	29393	<b>CORRELATIVO</b>	83	<b>NOMBRE</b>	Bandas
<b>REGLON</b>	254	<b>PRESENTACION</b>	Bolsa (100 Unidad(es))		
<b>INSUMO</b>	33728	<b>CORRELATIVO</b>	177	<b>NOMBRE</b>	Tape mágico
<b>REGLON</b>	291	<b>PRESENTACION</b>	Rollo (1 Unidad(es))		
<b>INSUMO</b>	33734	<b>CORRELATIVO</b>	197	<b>NOMBRE</b>	Mouse pad
<b>REGLON</b>	291	<b>PRESENTACION</b>	Unidad (1 Unidad(es))		
<b>INSUMO</b>	27738	<b>CORRELATIVO</b>	258	<b>NOMBRE</b>	Disco duro
<b>REGLON</b>	328	<b>PRESENTACION</b>	Unidad (1 Unidad(es))		
<b>INSUMO</b>	34033	<b>CORRELATIVO</b>	220	<b>NOMBRE</b>	Toalla
<b>REGLON</b>	292	<b>PRESENTACION</b>	Unidad (1 Unidad(es))		
<b>INSUMO</b>	39162	<b>CORRELATIVO</b>	278	<b>NOMBRE</b>	Teléfono
<b>REGLON</b>	326	<b>PRESENTACION</b>	Unidad (1 Unidad(es))		
<b>INSUMO</b>	39503	<b>CORRELATIVO</b>	175	<b>NOMBRE</b>	Tape (cinta adhesiva)
<b>REGLON</b>	291	<b>PRESENTACION</b>	Rollo (1 Unidad(es))		
<b>INSUMO</b>	38055	<b>CORRELATIVO</b>	210	<b>NOMBRE</b>	Cepillo
<b>REGLON</b>	292	<b>PRESENTACION</b>	Unidad (1 Unidad(es))		
<b>INSUMO</b>	38407	<b>CORRELATIVO</b>	91	<b>NOMBRE</b>	Tinta
<b>REGLON</b>	267	<b>PRESENTACION</b>	Bote (30 Mililitro)		
<b>INSUMO</b>	37059	<b>CORRELATIVO</b>	100	<b>NOMBRE</b>	Folder
<b>REGLON</b>	268	<b>PRESENTACION</b>	Paquete (25 Unidad(es))		
<b>INSUMO</b>	38167	<b>CORRELATIVO</b>	222	<b>NOMBRE</b>	Shampoo
<b>REGLON</b>	292	<b>PRESENTACION</b>	Envase (1 Galón)		
<b>INSUMO</b>	66721	<b>CORRELATIVO</b>	203	<b>NOMBRE</b>	Aromatizante
<b>REGLON</b>	292	<b>PRESENTACION</b>	Envase (150 Gramos)		
<b>INSUMO</b>	63400	<b>CORRELATIVO</b>	39	<b>NOMBRE</b>	Chaleco
<b>REGLON</b>	233	<b>PRESENTACION</b>	Unidad (1 Unidad(es))		
<b>INSUMO</b>	71026	<b>CORRELATIVO</b>	221	<b>NOMBRE</b>	Paño limpiador
<b>REGLON</b>	292	<b>PRESENTACION</b>	Unidad (1 Unidad(es))		
<b>INSUMO</b>	57996	<b>CORRELATIVO</b>	194	<b>NOMBRE</b>	Calculadora de escritorio
<b>REGLON</b>	291	<b>PRESENTACION</b>	Unidad (1 Unidad(es))		
<b>INSUMO</b>	62079	<b>CORRELATIVO</b>	41	<b>NOMBRE</b>	Papel opalina
<b>REGLON</b>	241	<b>PRESENTACION</b>	Unidad (1 Unidad(es))		
<b>INSUMO</b>	65475	<b>CORRELATIVO</b>	30	<b>NOMBRE</b>	Chaleco



**SISTEMA DE GESTION**  
**Listado limitado por subproducto**  
**Expresado en Quetzales**  
**Filtros:**

Presupuesto año 2022  
**PAGINA** : 27 de 97  
**FECHA** : 12/12/2022  
**HORA** : 17:55.01  
R00817537.rpt

<b>RENGLON</b>	233	<b>PRESENTACION</b>	Unidad (1 Unidad(es))		
<b>INSUMO</b>	58694	<b>CORRELATIVO</b>	22	<b>NOMBRE</b>	Pantalón
<b>RENGLON</b>	233	<b>PRESENTACION</b>	Unidad (1 Unidad(es))		
<b>INSUMO</b>	62371	<b>CORRELATIVO</b>	224	<b>NOMBRE</b>	Almohadilla para pizarrón
<b>RENGLON</b>	293	<b>PRESENTACION</b>	Unidad (1 Unidad(es))		
<b>INSUMO</b>	75594	<b>CORRELATIVO</b>	12	<b>NOMBRE</b>	Desayuno
<b>RENGLON</b>	211	<b>PRESENTACION</b>	Ración (1 Unidad(es))		
<b>INSUMO</b>	62659	<b>CORRELATIVO</b>	38	<b>NOMBRE</b>	Falda
<b>RENGLON</b>	233	<b>PRESENTACION</b>	Unidad (1 Unidad(es))		
<b>INSUMO</b>	62661	<b>CORRELATIVO</b>	40	<b>NOMBRE</b>	Pantalón
<b>RENGLON</b>	233	<b>PRESENTACION</b>	Unidad (1 Unidad(es))		
<b>INSUMO</b>	60641	<b>CORRELATIVO</b>	90	<b>NOMBRE</b>	Tinta de recarga para marcadores
<b>RENGLON</b>	267	<b>PRESENTACION</b>	Bote (30 Mililitro)		
<b>INSUMO</b>	61116	<b>CORRELATIVO</b>	87	<b>NOMBRE</b>	Tinta
<b>RENGLON</b>	267	<b>PRESENTACION</b>	Frasco (28 Mililitro)		
<b>INSUMO</b>	65972	<b>CORRELATIVO</b>	279	<b>NOMBRE</b>	Camioneta
<b>RENGLON</b>	325	<b>PRESENTACION</b>	Unidad (1 Unidad(es))		
<b>INSUMO</b>	57541	<b>CORRELATIVO</b>	190	<b>NOMBRE</b>	Hule para sello
<b>RENGLON</b>	291	<b>PRESENTACION</b>	Unidad (1 Unidad(es))		
<b>INSUMO</b>	59440	<b>CORRELATIVO</b>	24	<b>NOMBRE</b>	Zapato zueco
<b>RENGLON</b>	233	<b>PRESENTACION</b>	Par (1 Unidad(es))		
<b>INSUMO</b>	64920	<b>CORRELATIVO</b>	207	<b>NOMBRE</b>	Escoba
<b>RENGLON</b>	292	<b>PRESENTACION</b>	Unidad (1 Unidad(es))		
<b>INSUMO</b>	65022	<b>CORRELATIVO</b>	27	<b>NOMBRE</b>	Camisa
<b>RENGLON</b>	233	<b>PRESENTACION</b>	Unidad (1 Unidad(es))		
<b>INSUMO</b>	61694	<b>CORRELATIVO</b>	33	<b>NOMBRE</b>	Pantalón
<b>RENGLON</b>	233	<b>PRESENTACION</b>	Unidad (1 Unidad(es))		
<b>INSUMO</b>	72731	<b>CORRELATIVO</b>	36	<b>NOMBRE</b>	Camisa
<b>RENGLON</b>	233	<b>PRESENTACION</b>	Unidad (1 Unidad(es))		
<b>INSUMO</b>	65380	<b>CORRELATIVO</b>	99	<b>NOMBRE</b>	Caja
<b>RENGLON</b>	268	<b>PRESENTACION</b>	Unidad (1 Unidad(es))		
<b>INSUMO</b>	73366	<b>CORRELATIVO</b>	29	<b>NOMBRE</b>	Camisa
<b>RENGLON</b>	233	<b>PRESENTACION</b>	Unidad (1 Unidad(es))		
<b>INSUMO</b>	65987	<b>CORRELATIVO</b>	124	<b>NOMBRE</b>	Tornillo
<b>RENGLON</b>	283	<b>PRESENTACION</b>	Unidad (1 Unidad(es))		

**SISTEMA DE GESTION**  
**Listado limitado por subproducto**  
**Expresado en Quetzales**  
**Filtros:**

Presupuesto año 2022  
**PAGINA** : 28 de 97  
**FECHA** : 12/12/2022  
**HORA** : 17:55.01  
R00817537.rpt

<b>INSUMO</b>	68999	<b>CORRELATIVO</b>	191	<b>NOMBRE</b>	Hule para sello
<b>REGLON</b>	291	<b>PRESENTACION</b>	Unidad (1 Unidad(es))		
<b>INSUMO</b>	72673	<b>CORRELATIVO</b>	71	<b>NOMBRE</b>	Libro
<b>REGLON</b>	244	<b>PRESENTACION</b>	Unidad (1 Unidad(es))		
<b>INSUMO</b>	66107	<b>CORRELATIVO</b>	244	<b>NOMBRE</b>	Silla ejecutiva
<b>REGLON</b>	322	<b>PRESENTACION</b>	Unidad (1 Unidad(es))		
<b>INSUMO</b>	124773	<b>CORRELATIVO</b>	308	<b>NOMBRE</b>	Servicio en soporte para planta telefónica
<b>REGLON</b>	186	<b>PRESENTACION</b>	Unidad (1 Unidad(es))		
<b>INSUMO</b>	122159	<b>CORRELATIVO</b>	301	<b>NOMBRE</b>	Puerta
<b>REGLON</b>	284	<b>PRESENTACION</b>	Unidad (1 Unidad(es))		
<b>INSUMO</b>	125969	<b>CORRELATIVO</b>	306	<b>NOMBRE</b>	Capacitación sobre regulación de la distribución de energía eléctrica
<b>REGLON</b>	185	<b>PRESENTACION</b>	Unidad (1 Unidad(es))		
<b>INSUMO</b>	1652	<b>CORRELATIVO</b>	248	<b>NOMBRE</b>	Armario librero
<b>REGLON</b>	322	<b>PRESENTACION</b>	Unidad (1 Unidad(es))		
<b>INSUMO</b>	2004	<b>CORRELATIVO</b>	150	<b>NOMBRE</b>	Marcador
<b>REGLON</b>	291	<b>PRESENTACION</b>	Unidad (1 Unidad(es))		
<b>INSUMO</b>	2005	<b>CORRELATIVO</b>	155	<b>NOMBRE</b>	Marcador
<b>REGLON</b>	291	<b>PRESENTACION</b>	Unidad (1 Unidad(es))		
<b>INSUMO</b>	2022	<b>CORRELATIVO</b>	131	<b>NOMBRE</b>	Clip
<b>REGLON</b>	291	<b>PRESENTACION</b>	Caja (100 Unidad(es))		
<b>INSUMO</b>	1679	<b>CORRELATIVO</b>	246	<b>NOMBRE</b>	Silla tipo presidente
<b>REGLON</b>	322	<b>PRESENTACION</b>	Unidad (1 Unidad(es))		
<b>INSUMO</b>	1680	<b>CORRELATIVO</b>	245	<b>NOMBRE</b>	Silla tipo presidente
<b>REGLON</b>	322	<b>PRESENTACION</b>	Unidad (1 Unidad(es))		
<b>INSUMO</b>	1592	<b>CORRELATIVO</b>	45	<b>NOMBRE</b>	Papel bond
<b>REGLON</b>	241	<b>PRESENTACION</b>	Resma (500 Unidad(es))		
<b>INSUMO</b>	1593	<b>CORRELATIVO</b>	44	<b>NOMBRE</b>	Papel bond
<b>REGLON</b>	241	<b>PRESENTACION</b>	Resma (500 Unidad(es))		
<b>INSUMO</b>	4807	<b>CORRELATIVO</b>	297	<b>NOMBRE</b>	Algodón
<b>REGLON</b>	295	<b>PRESENTACION</b>	Bolsa (1 Libra)		
<b>INSUMO</b>	4811	<b>CORRELATIVO</b>	54	<b>NOMBRE</b>	Sobre
<b>REGLON</b>	243	<b>PRESENTACION</b>	Unidad (1 Unidad(es))		

**SISTEMA DE GESTION**  
**Listado limitado por subproducto**  
**Expresado en Quetzales**  
**Filtros:**

Presupuesto año 2022  
**PAGINA** : 29 de 97  
**FECHA** : 12/12/2022  
**HORA** : 17:55.01  
R00817537.rpt

<b>INSUMO</b>	4833	<b>CORRELATIVO</b>	114	<b>NOMBRE</b>	Basurero
<b>REGLON</b>	268	<b>PRESENTACION</b>	Unidad (1 Unidad(es))		
<b>INSUMO</b>	2217	<b>CORRELATIVO</b>	66	<b>NOMBRE</b>	Cuaderno
<b>REGLON</b>	244	<b>PRESENTACION</b>	Unidad (1 Unidad(es))		
<b>INSUMO</b>	4877	<b>CORRELATIVO</b>	13	<b>NOMBRE</b>	Agua
<b>REGLON</b>	211	<b>PRESENTACION</b>	Garrafón (5 Galón)		
<b>INSUMO</b>	2229	<b>CORRELATIVO</b>	293	<b>NOMBRE</b>	Insecticida
<b>REGLON</b>	264	<b>PRESENTACION</b>	Aerosol (490 Mililitro)		
<b>INSUMO</b>	4894	<b>CORRELATIVO</b>	292	<b>NOMBRE</b>	Cloro
<b>REGLON</b>	261	<b>PRESENTACION</b>	Bote (1 Galón)		
<b>INSUMO</b>	5050	<b>CORRELATIVO</b>	260	<b>NOMBRE</b>	Horno
<b>REGLON</b>	329	<b>PRESENTACION</b>	Unidad (1 Unidad(es))		
<b>INSUMO</b>	4798	<b>CORRELATIVO</b>	75	<b>NOMBRE</b>	Cartapacio
<b>REGLON</b>	244	<b>PRESENTACION</b>	Unidad (1 Unidad(es))		
<b>INSUMO</b>	4698	<b>CORRELATIVO</b>	103	<b>NOMBRE</b>	Pasta
<b>REGLON</b>	268	<b>PRESENTACION</b>	Paquete (25 Unidad(es))		
<b>INSUMO</b>	4699	<b>CORRELATIVO</b>	102	<b>NOMBRE</b>	Pasta
<b>REGLON</b>	268	<b>PRESENTACION</b>	Paquete (50 Unidad(es))		
<b>INSUMO</b>	4702	<b>CORRELATIVO</b>	106	<b>NOMBRE</b>	Plato desechable
<b>REGLON</b>	268	<b>PRESENTACION</b>	Paquete (25 Unidad(es))		
<b>INSUMO</b>	4716	<b>CORRELATIVO</b>	108	<b>NOMBRE</b>	Tenedor desechable
<b>REGLON</b>	268	<b>PRESENTACION</b>	Paquete (25 Unidad(es))		
<b>INSUMO</b>	5378	<b>CORRELATIVO</b>	126	<b>NOMBRE</b>	Goma de pegar
<b>REGLON</b>	291	<b>PRESENTACION</b>	Bote (8 Onza)		
<b>INSUMO</b>	5379	<b>CORRELATIVO</b>	127	<b>NOMBRE</b>	Goma de pegar
<b>REGLON</b>	291	<b>PRESENTACION</b>	Tubo (42 Gramos)		
<b>INSUMO</b>	5398	<b>CORRELATIVO</b>	115	<b>NOMBRE</b>	Gafete
<b>REGLON</b>	268	<b>PRESENTACION</b>	Unidad (1 Unidad(es))		
<b>INSUMO</b>	4521	<b>CORRELATIVO</b>	125	<b>NOMBRE</b>	Base para cinta adhesiva
<b>REGLON</b>	291	<b>PRESENTACION</b>	Unidad (1 Unidad(es))		
<b>INSUMO</b>	4525	<b>CORRELATIVO</b>	198	<b>NOMBRE</b>	Mouse pad
<b>REGLON</b>	291	<b>PRESENTACION</b>	Unidad (1 Unidad(es))		
<b>INSUMO</b>	2060	<b>CORRELATIVO</b>	172	<b>NOMBRE</b>	Sacapuntas
<b>REGLON</b>	291	<b>PRESENTACION</b>	Unidad (1 Unidad(es))		
<b>INSUMO</b>	2063	<b>CORRELATIVO</b>	180	<b>NOMBRE</b>	Humedecedor

**SISTEMA DE GESTION**  
**Listado limitado por subproducto**  
**Expresado en Quetzales**  
**Filtros:**

Presupuesto año 2022  
**PAGINA** : 30 de 97  
**FECHA** : 12/12/2022  
**HORA** : 17:55.01  
R00817537.rpt

<b>RENGLON</b>	291	<b>PRESENTACION</b>	Unidad (1 Unidad(es))		
<b>INSUMO</b>	2068	<b>CORRELATIVO</b>	136	<b>NOMBRE</b>	Corrector
<b>RENGLON</b>	291	<b>PRESENTACION</b>	Unidad (1 Unidad(es))		
<b>INSUMO</b>	2070	<b>CORRELATIVO</b>	169	<b>NOMBRE</b>	Sacagrapa
<b>RENGLON</b>	291	<b>PRESENTACION</b>	Unidad (1 Unidad(es))		
<b>INSUMO</b>	2123	<b>CORRELATIVO</b>	134	<b>NOMBRE</b>	Clip
<b>RENGLON</b>	291	<b>PRESENTACION</b>	Caja (12 Unidad(es))		
<b>INSUMO</b>	2130	<b>CORRELATIVO</b>	145	<b>NOMBRE</b>	Bolígrafo
<b>RENGLON</b>	291	<b>PRESENTACION</b>	Unidad (1 Unidad(es))		
<b>INSUMO</b>	2789	<b>CORRELATIVO</b>	235	<b>NOMBRE</b>	Balastro
<b>RENGLON</b>	297	<b>PRESENTACION</b>	Unidad (1 Unidad(es))		
<b>INSUMO</b>	2792	<b>CORRELATIVO</b>	238	<b>NOMBRE</b>	Batería
<b>RENGLON</b>	297	<b>PRESENTACION</b>	Par (1 Unidad(es))		
<b>INSUMO</b>	3009	<b>CORRELATIVO</b>	285	<b>NOMBRE</b>	Administración oracle para administración de sistemas
<b>RENGLON</b>	186	<b>PRESENTACION</b>	Unidad (1 Unidad(es))		
<b>INSUMO</b>	1940	<b>CORRELATIVO</b>	264	<b>NOMBRE</b>	Combustible
<b>RENGLON</b>	262	<b>PRESENTACION</b>	Unidad (1 Galón)		
<b>INSUMO</b>	1941	<b>CORRELATIVO</b>	263	<b>NOMBRE</b>	Combustible
<b>RENGLON</b>	262	<b>PRESENTACION</b>	Unidad (1 Galón)		
<b>INSUMO</b>	2093	<b>CORRELATIVO</b>	154	<b>NOMBRE</b>	Marcador
<b>RENGLON</b>	291	<b>PRESENTACION</b>	Unidad (1 Unidad(es))		
<b>INSUMO</b>	2094	<b>CORRELATIVO</b>	152	<b>NOMBRE</b>	Marcador
<b>RENGLON</b>	291	<b>PRESENTACION</b>	Unidad (1 Unidad(es))		
<b>INSUMO</b>	2097	<b>CORRELATIVO</b>	151	<b>NOMBRE</b>	Marcador
<b>RENGLON</b>	291	<b>PRESENTACION</b>	Unidad (1 Unidad(es))		
<b>INSUMO</b>	2204	<b>CORRELATIVO</b>	53	<b>NOMBRE</b>	Sobre
<b>RENGLON</b>	243	<b>PRESENTACION</b>	Unidad (1 Unidad(es))		
<b>INSUMO</b>	2209	<b>CORRELATIVO</b>	62	<b>NOMBRE</b>	Archivador
<b>RENGLON</b>	244	<b>PRESENTACION</b>	Unidad (1 Unidad(es))		
<b>INSUMO</b>	2210	<b>CORRELATIVO</b>	63	<b>NOMBRE</b>	Archivador
<b>RENGLON</b>	244	<b>PRESENTACION</b>	Unidad (1 Unidad(es))		
<b>INSUMO</b>	2859	<b>CORRELATIVO</b>	211	<b>NOMBRE</b>	Detergente
<b>RENGLON</b>	292	<b>PRESENTACION</b>	Bolsa (4000 Gramos)		
<b>INSUMO</b>	2860	<b>CORRELATIVO</b>	213	<b>NOMBRE</b>	Jabón

**SISTEMA DE GESTION**  
**Listado limitado por subproducto**  
**Expresado en Quetzales**  
**Filtros:**

Presupuesto año 2022  
**PAGINA** : 31 de 97  
**FECHA** : 12/12/2022  
**HORA** : 17:55.01  
R00817537.rpt

<b>REGLON</b>	292	<b>PRESENTACION</b>	Tarro (850 Gramos)		
<b>INSUMO</b>	2861	<b>CORRELATIVO</b>	206	<b>NOMBRE</b>	Espanja
<b>REGLON</b>	292	<b>PRESENTACION</b>	Unidad (1 Unidad(es))		
<b>INSUMO</b>	3612	<b>CORRELATIVO</b>	282	<b>NOMBRE</b>	Suscripción
<b>REGLON</b>	245	<b>PRESENTACION</b>	Unidad (1 Unidad(es))		
<b>INSUMO</b>	3636	<b>CORRELATIVO</b>	109	<b>NOMBRE</b>	Vaso desechable
<b>REGLON</b>	268	<b>PRESENTACION</b>	Paquete (25 Unidad(es))		
<b>INSUMO</b>	2312	<b>CORRELATIVO</b>	4	<b>NOMBRE</b>	Cremora
<b>REGLON</b>	211	<b>PRESENTACION</b>	Frasco (35 Gramos)		
<b>INSUMO</b>	28018	<b>CORRELATIVO</b>	257	<b>NOMBRE</b>	Disco duro
<b>REGLON</b>	328	<b>PRESENTACION</b>	Unidad (1 Unidad(es))		
<b>INSUMO</b>	30582	<b>CORRELATIVO</b>	185	<b>NOMBRE</b>	Cinta
<b>REGLON</b>	291	<b>PRESENTACION</b>	Rollo (1 Unidad(es))		
<b>INSUMO</b>	30628	<b>CORRELATIVO</b>	147	<b>NOMBRE</b>	Lápiz
<b>REGLON</b>	291	<b>PRESENTACION</b>	Unidad (1 Unidad(es))		
<b>INSUMO</b>	32191	<b>CORRELATIVO</b>	209	<b>NOMBRE</b>	Cepillo
<b>REGLON</b>	292	<b>PRESENTACION</b>	Unidad (1 Unidad(es))		
<b>INSUMO</b>	27700	<b>CORRELATIVO</b>	65	<b>NOMBRE</b>	Cuaderno
<b>REGLON</b>	244	<b>PRESENTACION</b>	Unidad (1 Unidad(es))		
<b>INSUMO</b>	27946	<b>CORRELATIVO</b>	148	<b>NOMBRE</b>	Marcador
<b>REGLON</b>	291	<b>PRESENTACION</b>	Unidad (1 Unidad(es))		
<b>INSUMO</b>	27990	<b>CORRELATIVO</b>	21	<b>NOMBRE</b>	Chumpa
<b>REGLON</b>	233	<b>PRESENTACION</b>	Unidad (1 Unidad(es))		
<b>INSUMO</b>	28866	<b>CORRELATIVO</b>	237	<b>NOMBRE</b>	Regleta
<b>REGLON</b>	297	<b>PRESENTACION</b>	Unidad (1 Unidad(es))		
<b>INSUMO</b>	32878	<b>CORRELATIVO</b>	46	<b>NOMBRE</b>	Etiqueta
<b>REGLON</b>	243	<b>PRESENTACION</b>	Paquete (40 Unidad(es))		
<b>INSUMO</b>	28601	<b>CORRELATIVO</b>	64	<b>NOMBRE</b>	Archivador
<b>REGLON</b>	244	<b>PRESENTACION</b>	Unidad (1 Unidad(es))		
<b>INSUMO</b>	30346	<b>CORRELATIVO</b>	149	<b>NOMBRE</b>	Marcador
<b>REGLON</b>	291	<b>PRESENTACION</b>	Unidad (1 Unidad(es))		
<b>INSUMO</b>	34483	<b>CORRELATIVO</b>	31	<b>NOMBRE</b>	Chumpa
<b>REGLON</b>	233	<b>PRESENTACION</b>	Unidad (1 Unidad(es))		
<b>INSUMO</b>	51030	<b>CORRELATIVO</b>	225	<b>NOMBRE</b>	Marcador recargable
<b>REGLON</b>	293	<b>PRESENTACION</b>	Unidad (1 Unidad(es))		

**SISTEMA DE GESTION**  
**Listado limitado por subproducto**  
**Expresado en Quetzales**  
**Filtros:**

Presupuesto año 2022  
**PAGINA** : 32 de 97  
**FECHA** : 12/12/2022  
**HORA** : 17:55.01  
R00817537.rpt

<b>INSUMO</b>	51547	<b>CORRELATIVO</b>	199	<b>NOMBRE</b>	Organizador
<b>REGLON</b>	291	<b>PRESENTACION</b>	Unidad (1 Unidad(es))		
<b>INSUMO</b>	50655	<b>CORRELATIVO</b>	166	<b>NOMBRE</b>	Portalápices
<b>REGLON</b>	291	<b>PRESENTACION</b>	Unidad (1 Unidad(es))		
<b>INSUMO</b>	56553	<b>CORRELATIVO</b>	255	<b>NOMBRE</b>	Cámara
<b>REGLON</b>	324	<b>PRESENTACION</b>	Unidad (1 Unidad(es))		
<b>INSUMO</b>	57369	<b>CORRELATIVO</b>	82	<b>NOMBRE</b>	Llanta
<b>REGLON</b>	253	<b>PRESENTACION</b>	Unidad (1 Unidad(es))		
<b>INSUMO</b>	56552	<b>CORRELATIVO</b>	183	<b>NOMBRE</b>	Tornillo para archivo
<b>REGLON</b>	291	<b>PRESENTACION</b>	Unidad (1 Unidad(es))		
<b>INSUMO</b>	60957	<b>CORRELATIVO</b>	121	<b>NOMBRE</b>	Dispensador de agua sin depósito (recipiente)
<b>REGLON</b>	268	<b>PRESENTACION</b>	Unidad (1 Unidad(es))		
<b>INSUMO</b>	57983	<b>CORRELATIVO</b>	28	<b>NOMBRE</b>	Camisa
<b>REGLON</b>	233	<b>PRESENTACION</b>	Unidad (1 Unidad(es))		
<b>INSUMO</b>	71696	<b>CORRELATIVO</b>	228	<b>NOMBRE</b>	Cafetera percoladora
<b>REGLON</b>	296	<b>PRESENTACION</b>	Unidad (1 Unidad(es))		
<b>INSUMO</b>	73436	<b>CORRELATIVO</b>	57	<b>NOMBRE</b>	Papel higiénico
<b>REGLON</b>	243	<b>PRESENTACION</b>	Caja (6 Unidad(es))		
<b>INSUMO</b>	75170	<b>CORRELATIVO</b>	242	<b>NOMBRE</b>	Archivo
<b>REGLON</b>	322	<b>PRESENTACION</b>	Unidad (1 Unidad(es))		
<b>INSUMO</b>	74408	<b>CORRELATIVO</b>	239	<b>NOMBRE</b>	Lija
<b>REGLON</b>	299	<b>PRESENTACION</b>	Unidad (1 Unidad(es))		
<b>INSUMO</b>	59610	<b>CORRELATIVO</b>	233	<b>NOMBRE</b>	Tubo fluorescente
<b>REGLON</b>	297	<b>PRESENTACION</b>	Unidad (1 Unidad(es))		
<b>INSUMO</b>	76811	<b>CORRELATIVO</b>	59	<b>NOMBRE</b>	Toalla
<b>REGLON</b>	243	<b>PRESENTACION</b>	Paquete (150 Unidad(es))		
<b>INSUMO</b>	122824	<b>CORRELATIVO</b>	302	<b>NOMBRE</b>	Vaso desechable
<b>REGLON</b>	299	<b>PRESENTACION</b>	Paquete (25 Unidad(es))		

**Producto: 5 UDAI - Informe de apoyo de servicios de auditoria interna, para el cumplimiento de las funciones de la Comisión Nacional de Energía Eléctrica**

**Subproducto: 1 UDAI - Servicios de Auditoria Interna**

<b>INSUMO</b>	25904	<b>CORRELATIVO</b>	129	<b>NOMBRE</b>	Portaminas
<b>REGLON</b>	291	<b>PRESENTACION</b>	Unidad (1 Unidad(es))		

**SISTEMA DE GESTION**  
**Listado limitado por subproducto**  
**Expresado en Quetzales**  
**Filtros:**

Presupuesto año 2022  
**PAGINA** : 33 de 97  
**FECHA** : 12/12/2022  
**HORA** : 17:55.01  
R00817537.rpt

<b>INSUMO</b>	24415	<b>CORRELATIVO</b>	191	<b>NOMBRE</b>	Taza
<b>REGLON</b>	296	<b>PRESENTACION</b>	Unidad (1 Unidad(es))		
<b>INSUMO</b>	3269	<b>CORRELATIVO</b>	233	<b>NOMBRE</b>	Servicios técnicos de informática
<b>REGLON</b>	186	<b>PRESENTACION</b>	Unidad (1 Unidad(es))		
<b>INSUMO</b>	28037	<b>CORRELATIVO</b>	65	<b>NOMBRE</b>	Folder
<b>REGLON</b>	268	<b>PRESENTACION</b>	Paquete (25 Unidad(es))		
<b>INSUMO</b>	31139	<b>CORRELATIVO</b>	97	<b>NOMBRE</b>	Grapa
<b>REGLON</b>	291	<b>PRESENTACION</b>	Caja (5000 Unidad(es))		
<b>INSUMO</b>	30323	<b>CORRELATIVO</b>	92	<b>NOMBRE</b>	Grapa
<b>REGLON</b>	291	<b>PRESENTACION</b>	Caja (1000 Unidad(es))		
<b>INSUMO</b>	26912	<b>CORRELATIVO</b>	34	<b>NOMBRE</b>	Servilletas
<b>REGLON</b>	243	<b>PRESENTACION</b>	Paquete (500 Unidad(es))		
<b>INSUMO</b>	29868	<b>CORRELATIVO</b>	178	<b>NOMBRE</b>	Jabón
<b>REGLON</b>	292	<b>PRESENTACION</b>	Bolsa (400 Mililitro)		
<b>INSUMO</b>	30969	<b>CORRELATIVO</b>	100	<b>NOMBRE</b>	Clips
<b>REGLON</b>	291	<b>PRESENTACION</b>	Caja (12 Unidad(es))		
<b>INSUMO</b>	27888	<b>CORRELATIVO</b>	128	<b>NOMBRE</b>	Banderitas
<b>REGLON</b>	291	<b>PRESENTACION</b>	Paquete (50 Unidad(es))		
<b>INSUMO</b>	53112	<b>CORRELATIVO</b>	9	<b>NOMBRE</b>	Cruasán (croissant)
<b>REGLON</b>	211	<b>PRESENTACION</b>	Unidad (1 Unidad(es))		
<b>INSUMO</b>	54565	<b>CORRELATIVO</b>	192	<b>NOMBRE</b>	Vaso
<b>REGLON</b>	296	<b>PRESENTACION</b>	Unidad (1 Unidad(es))		
<b>INSUMO</b>	53889	<b>CORRELATIVO</b>	189	<b>NOMBRE</b>	Secador de piso
<b>REGLON</b>	292	<b>PRESENTACION</b>	Unidad (1 Unidad(es))		
<b>INSUMO</b>	53617	<b>CORRELATIVO</b>	181	<b>NOMBRE</b>	Limpiador antiestático
<b>REGLON</b>	292	<b>PRESENTACION</b>	Envase (354 Gramos)		
<b>INSUMO</b>	54737	<b>CORRELATIVO</b>	212	<b>NOMBRE</b>	Estantería
<b>REGLON</b>	322	<b>PRESENTACION</b>	Unidad (1 Unidad(es))		
<b>INSUMO</b>	52829	<b>CORRELATIVO</b>	199	<b>NOMBRE</b>	Extensión
<b>REGLON</b>	297	<b>PRESENTACION</b>	Unidad (1 Unidad(es))		
<b>INSUMO</b>	46291	<b>CORRELATIVO</b>	83	<b>NOMBRE</b>	Cartapacio
<b>REGLON</b>	268	<b>PRESENTACION</b>	Unidad (1 Unidad(es))		
<b>INSUMO</b>	46972	<b>CORRELATIVO</b>	142	<b>NOMBRE</b>	Tape (cinta adhesiva)
<b>REGLON</b>	291	<b>PRESENTACION</b>	Rollo (1 Unidad(es))		



**SISTEMA DE GESTION**  
**Listado limitado por subproducto**  
**Expresado en Quetzales**  
**Filtros:**

Presupuesto año 2022  
**PAGINA** : 34 de 97  
**FECHA** : 12/12/2022  
**HORA** : 17:55.01  
R00817537.rpt

<b>INSUMO</b>	54260	<b>CORRELATIVO</b>	123	<b>NOMBRE</b>	Papelera
<b>REGLON</b>	291	<b>PRESENTACION</b>	Unidad (1 Unidad(es))		
<b>INSUMO</b>	47890	<b>CORRELATIVO</b>	103	<b>NOMBRE</b>	Engrapadora
<b>REGLON</b>	291	<b>PRESENTACION</b>	Unidad (1 Unidad(es))		
<b>INSUMO</b>	47895	<b>CORRELATIVO</b>	44	<b>NOMBRE</b>	Libreta
<b>REGLON</b>	244	<b>PRESENTACION</b>	Unidad (1 Unidad(es))		
<b>INSUMO</b>	46508	<b>CORRELATIVO</b>	155	<b>NOMBRE</b>	Sello fechador
<b>REGLON</b>	291	<b>PRESENTACION</b>	Unidad (1 Unidad(es))		
<b>INSUMO</b>	47926	<b>CORRELATIVO</b>	139	<b>NOMBRE</b>	Sujeta papel
<b>REGLON</b>	291	<b>PRESENTACION</b>	Caja (12 Unidad(es))		
<b>INSUMO</b>	47928	<b>CORRELATIVO</b>	140	<b>NOMBRE</b>	Sujeta papel
<b>REGLON</b>	291	<b>PRESENTACION</b>	Caja (12 Unidad(es))		
<b>INSUMO</b>	46495	<b>CORRELATIVO</b>	170	<b>NOMBRE</b>	Desodorante ambiental
<b>REGLON</b>	292	<b>PRESENTACION</b>	Envase (175 Gramos)		
<b>INSUMO</b>	59693	<b>CORRELATIVO</b>	203	<b>NOMBRE</b>	Archivo
<b>REGLON</b>	322	<b>PRESENTACION</b>	Unidad (1 Unidad(es))		
<b>INSUMO</b>	59677	<b>CORRELATIVO</b>	163	<b>NOMBRE</b>	Base para folder colgante
<b>REGLON</b>	291	<b>PRESENTACION</b>	Unidad (1 Unidad(es))		
<b>INSUMO</b>	73207	<b>CORRELATIVO</b>	239	<b>NOMBRE</b>	Unidad de poder ininterrumpido (ups)
<b>REGLON</b>	328	<b>PRESENTACION</b>	Unidad (1 Unidad(es))		
<b>INSUMO</b>	74540	<b>CORRELATIVO</b>	17	<b>NOMBRE</b>	Papel opalina
<b>REGLON</b>	241	<b>PRESENTACION</b>	Unidad (1 Unidad(es))		
<b>INSUMO</b>	76087	<b>CORRELATIVO</b>	226	<b>NOMBRE</b>	Cerradura (chapa)
<b>REGLON</b>	289	<b>PRESENTACION</b>	Unidad (1 Unidad(es))		
<b>INSUMO</b>	24478	<b>CORRELATIVO</b>	133	<b>NOMBRE</b>	Regla
<b>REGLON</b>	291	<b>PRESENTACION</b>	Unidad (1 Unidad(es))		
<b>INSUMO</b>	22433	<b>CORRELATIVO</b>	153	<b>NOMBRE</b>	Foliadora (numeradora)
<b>REGLON</b>	291	<b>PRESENTACION</b>	Unidad (1 Unidad(es))		
<b>INSUMO</b>	25900	<b>CORRELATIVO</b>	130	<b>NOMBRE</b>	Portaminas
<b>REGLON</b>	291	<b>PRESENTACION</b>	Unidad (1 Unidad(es))		
<b>INSUMO</b>	22407	<b>CORRELATIVO</b>	18	<b>NOMBRE</b>	Papel opalina
<b>REGLON</b>	241	<b>PRESENTACION</b>	Hoja (1 Unidad(es))		
<b>INSUMO</b>	24469	<b>CORRELATIVO</b>	134	<b>NOMBRE</b>	Regla
<b>REGLON</b>	291	<b>PRESENTACION</b>	Unidad (1 Unidad(es))		

**SISTEMA DE GESTION**  
**Listado limitado por subproducto**  
**Expresado en Quetzales**  
**Filtros:**

Presupuesto año 2022  
**PAGINA** : 35 de 97  
**FECHA** : 12/12/2022  
**HORA** : 17:55.01  
R00817537.rpt

<b>INSUMO</b>	47477	<b>CORRELATIVO</b>	26	<b>NOMBRE</b>	Folder
<b>REGLON</b>	243	<b>PRESENTACION</b>	Caja (25 Unidad(es))		
<b>INSUMO</b>	45986	<b>CORRELATIVO</b>	124	<b>NOMBRE</b>	Papelera
<b>REGLON</b>	291	<b>PRESENTACION</b>	Unidad (1 Unidad(es))		
<b>INSUMO</b>	47366	<b>CORRELATIVO</b>	238	<b>NOMBRE</b>	Chapa
<b>REGLON</b>	289	<b>PRESENTACION</b>	Unidad (1 Unidad(es))		
<b>INSUMO</b>	48405	<b>CORRELATIVO</b>	81	<b>NOMBRE</b>	Tarugo
<b>REGLON</b>	268	<b>PRESENTACION</b>	Unidad (1 Unidad(es))		
<b>INSUMO</b>	42957	<b>CORRELATIVO</b>	168	<b>NOMBRE</b>	Desinfectante
<b>REGLON</b>	292	<b>PRESENTACION</b>	Envase (1 Galón)		
<b>INSUMO</b>	42972	<b>CORRELATIVO</b>	109	<b>NOMBRE</b>	Bolígrafo
<b>REGLON</b>	291	<b>PRESENTACION</b>	Caja (12 Unidad(es))		
<b>INSUMO</b>	42973	<b>CORRELATIVO</b>	108	<b>NOMBRE</b>	Bolígrafo
<b>REGLON</b>	291	<b>PRESENTACION</b>	Caja (12 Unidad(es))		
<b>INSUMO</b>	42974	<b>CORRELATIVO</b>	107	<b>NOMBRE</b>	Bolígrafo
<b>REGLON</b>	291	<b>PRESENTACION</b>	Unidad (1 Unidad(es))		
<b>INSUMO</b>	49196	<b>CORRELATIVO</b>	190	<b>NOMBRE</b>	Filtro
<b>REGLON</b>	243	<b>PRESENTACION</b>	Caja (100 Unidad(es))		
<b>INSUMO</b>	49092	<b>CORRELATIVO</b>	104	<b>NOMBRE</b>	Engrapadora
<b>REGLON</b>	291	<b>PRESENTACION</b>	Unidad (1 Unidad(es))		
<b>INSUMO</b>	41424	<b>CORRELATIVO</b>	230	<b>NOMBRE</b>	Servicios profesionales contables, presupuestarios y de auditoría en gestión pública y gubernamental
<b>REGLON</b>	184	<b>PRESENTACION</b>	Unidad (1 Unidad(es))		
<b>INSUMO</b>	53052	<b>CORRELATIVO</b>	10	<b>NOMBRE</b>	Empanada
<b>REGLON</b>	211	<b>PRESENTACION</b>	Unidad (1 Unidad(es))		
<b>INSUMO</b>	64024	<b>CORRELATIVO</b>	127	<b>NOMBRE</b>	Bloc adhesivo
<b>REGLON</b>	244	<b>PRESENTACION</b>	Unidad (1 Unidad(es))		
<b>INSUMO</b>	64056	<b>CORRELATIVO</b>	154	<b>NOMBRE</b>	Sello
<b>REGLON</b>	291	<b>PRESENTACION</b>	Unidad (1 Unidad(es))		
<b>INSUMO</b>	63703	<b>CORRELATIVO</b>	204	<b>NOMBRE</b>	Archivo
<b>REGLON</b>	322	<b>PRESENTACION</b>	Unidad (1 Unidad(es))		
<b>INSUMO</b>	64270	<b>CORRELATIVO</b>	220	<b>NOMBRE</b>	Destructor de papel
<b>REGLON</b>	322	<b>PRESENTACION</b>	Unidad (1 Unidad(es))		
<b>INSUMO</b>	75406	<b>CORRELATIVO</b>	156	<b>NOMBRE</b>	Sello

**SISTEMA DE GESTION**  
**Listado limitado por subproducto**  
**Expresado en Quetzales**  
**Filtros:**

Presupuesto año 2022  
**PAGINA** : 36 de 97  
**FECHA** : 12/12/2022  
**HORA** : 17:55.01  
R00817537.rpt

<b>REGLON</b>	291	<b>PRESENTACION</b>	Unidad (1 Unidad(es))		
<b>INSUMO</b>	21473	<b>CORRELATIVO</b>	137	<b>NOMBRE</b>	Sacapuntas
<b>REGLON</b>	291	<b>PRESENTACION</b>	Unidad (1 Unidad(es))		
<b>INSUMO</b>	22391	<b>CORRELATIVO</b>	68	<b>NOMBRE</b>	Cuchara desechable
<b>REGLON</b>	268	<b>PRESENTACION</b>	Bolsa (10 Unidad(es))		
<b>INSUMO</b>	21506	<b>CORRELATIVO</b>	105	<b>NOMBRE</b>	Cd-r
<b>REGLON</b>	291	<b>PRESENTACION</b>	Paquete (10 Unidad(es))		
<b>INSUMO</b>	15270	<b>CORRELATIVO</b>	194	<b>NOMBRE</b>	Batería
<b>REGLON</b>	297	<b>PRESENTACION</b>	Paquete (2 Unidad(es))		
<b>INSUMO</b>	22186	<b>CORRELATIVO</b>	106	<b>NOMBRE</b>	Dvd-r
<b>REGLON</b>	291	<b>PRESENTACION</b>	Paquete (5 Unidad(es))		
<b>INSUMO</b>	21186	<b>CORRELATIVO</b>	180	<b>NOMBRE</b>	Limpiador para sanitarios
<b>REGLON</b>	292	<b>PRESENTACION</b>	Bote (600 Gramos)		
<b>INSUMO</b>	22327	<b>CORRELATIVO</b>	76	<b>NOMBRE</b>	Cubeta
<b>REGLON</b>	268	<b>PRESENTACION</b>	Unidad (1 Unidad(es))		
<b>INSUMO</b>	22425	<b>CORRELATIVO</b>	102	<b>NOMBRE</b>	Dispensador
<b>REGLON</b>	291	<b>PRESENTACION</b>	Unidad (1 Unidad(es))		
<b>INSUMO</b>	21442	<b>CORRELATIVO</b>	136	<b>NOMBRE</b>	Sacapuntas
<b>REGLON</b>	291	<b>PRESENTACION</b>	Unidad (1 Unidad(es))		
<b>INSUMO</b>	45312	<b>CORRELATIVO</b>	52	<b>NOMBRE</b>	Tinta
<b>REGLON</b>	267	<b>PRESENTACION</b>	Bote (30 Mililitro)		
<b>INSUMO</b>	44885	<b>CORRELATIVO</b>	49	<b>NOMBRE</b>	Guante
<b>REGLON</b>	254	<b>PRESENTACION</b>	Par (1 Unidad(es))		
<b>INSUMO</b>	42072	<b>CORRELATIVO</b>	35	<b>NOMBRE</b>	Separador
<b>REGLON</b>	243	<b>PRESENTACION</b>	Paquete (12 Unidad(es))		
<b>INSUMO</b>	42079	<b>CORRELATIVO</b>	183	<b>NOMBRE</b>	Limpiador de pisos
<b>REGLON</b>	292	<b>PRESENTACION</b>	Bote (750 Mililitro)		
<b>INSUMO</b>	41711	<b>CORRELATIVO</b>	94	<b>NOMBRE</b>	Clip
<b>REGLON</b>	291	<b>PRESENTACION</b>	Caja (100 Unidad(es))		
<b>INSUMO</b>	41732	<b>CORRELATIVO</b>	228	<b>NOMBRE</b>	Chapa
<b>REGLON</b>	289	<b>PRESENTACION</b>	Unidad (1 Unidad(es))		
<b>INSUMO</b>	45314	<b>CORRELATIVO</b>	51	<b>NOMBRE</b>	Tinta
<b>REGLON</b>	267	<b>PRESENTACION</b>	Bote (30 Mililitro)		
<b>INSUMO</b>	44247	<b>CORRELATIVO</b>	167	<b>NOMBRE</b>	Removedor de manchas
<b>REGLON</b>	292	<b>PRESENTACION</b>	Envase (1 Galón)		

**SISTEMA DE GESTION**  
**Listado limitado por subproducto**  
**Expresado en Quetzales**  
**Filtros:**

Presupuesto año 2022  
**PAGINA** : 37 de 97  
**FECHA** : 12/12/2022  
**HORA** : 17:55.01  
R00817537.rpt

<b>INSUMO</b>	39949	<b>CORRELATIVO</b>	147	<b>NOMBRE</b>	Tornillo para archivo
<b>REGLON</b>	291	<b>PRESENTACION</b>	Unidad (1 Unidad(es))		
<b>INSUMO</b>	38971	<b>CORRELATIVO</b>	210	<b>NOMBRE</b>	Armario de oficina
<b>REGLON</b>	322	<b>PRESENTACION</b>	Unidad (1 Unidad(es))		
<b>INSUMO</b>	45018	<b>CORRELATIVO</b>	70	<b>NOMBRE</b>	Plato desechable
<b>REGLON</b>	268	<b>PRESENTACION</b>	Paquete (25 Unidad(es))		
<b>INSUMO</b>	45037	<b>CORRELATIVO</b>	174	<b>NOMBRE</b>	Pala
<b>REGLON</b>	292	<b>PRESENTACION</b>	Unidad (1 Unidad(es))		
<b>INSUMO</b>	39080	<b>CORRELATIVO</b>	171	<b>NOMBRE</b>	Desodorante ambiental
<b>REGLON</b>	292	<b>PRESENTACION</b>	Bote (1 Unidad(es))		
<b>INSUMO</b>	47510	<b>CORRELATIVO</b>	121	<b>NOMBRE</b>	Mina
<b>REGLON</b>	291	<b>PRESENTACION</b>	Tubo (10 Unidad(es))		
<b>INSUMO</b>	47512	<b>CORRELATIVO</b>	122	<b>NOMBRE</b>	Mina
<b>REGLON</b>	291	<b>PRESENTACION</b>	Tubo (10 Unidad(es))		
<b>INSUMO</b>	47993	<b>CORRELATIVO</b>	111	<b>NOMBRE</b>	Borrador
<b>REGLON</b>	291	<b>PRESENTACION</b>	Unidad (1 Unidad(es))		
<b>INSUMO</b>	46136	<b>CORRELATIVO</b>	215	<b>NOMBRE</b>	Estación de trabajo
<b>REGLON</b>	322	<b>PRESENTACION</b>	Unidad (1 Unidad(es))		
<b>INSUMO</b>	43085	<b>CORRELATIVO</b>	79	<b>NOMBRE</b>	Cincho
<b>REGLON</b>	268	<b>PRESENTACION</b>	Unidad (1 Unidad(es))		
<b>INSUMO</b>	49037	<b>CORRELATIVO</b>	126	<b>NOMBRE</b>	Bloc adhesivo
<b>REGLON</b>	244	<b>PRESENTACION</b>	Unidad (1 Unidad(es))		
<b>INSUMO</b>	47932	<b>CORRELATIVO</b>	145	<b>NOMBRE</b>	Tijera
<b>REGLON</b>	291	<b>PRESENTACION</b>	Unidad (1 Unidad(es))		
<b>INSUMO</b>	47933	<b>CORRELATIVO</b>	144	<b>NOMBRE</b>	Tijera
<b>REGLON</b>	291	<b>PRESENTACION</b>	Unidad (1 Unidad(es))		
<b>INSUMO</b>	75833	<b>CORRELATIVO</b>	224	<b>NOMBRE</b>	División de modulares para oficina
<b>REGLON</b>	284	<b>PRESENTACION</b>	Unidad (1 Unidad(es))		
<b>INSUMO</b>	58220	<b>CORRELATIVO</b>	75	<b>NOMBRE</b>	Bolsa para basura
<b>REGLON</b>	268	<b>PRESENTACION</b>	Unidad (1 Unidad(es))		
<b>INSUMO</b>	60145	<b>CORRELATIVO</b>	218	<b>NOMBRE</b>	Unidad de poder ininterrumpido (ups)
<b>REGLON</b>	328	<b>PRESENTACION</b>	Unidad (1 Unidad(es))		
<b>INSUMO</b>	100313	<b>CORRELATIVO</b>	240	<b>NOMBRE</b>	Disco duro
<b>REGLON</b>	328	<b>PRESENTACION</b>	Unidad (1 Unidad(es))		

**SISTEMA DE GESTION**  
**Listado limitado por subproducto**  
**Expresado en Quetzales**  
**Filtros:**

Presupuesto año 2022  
**PAGINA** : 38 de 97  
**FECHA** : 12/12/2022  
**HORA** : 17:55.01  
R00817537.rpt

<b>INSUMO</b>	2188	<b>CORRELATIVO</b>	27	<b>NOMBRE</b>	Sobre
<b>REGLON</b>	243	<b>PRESENTACION</b>	Unidad (1 Unidad(es))		
<b>INSUMO</b>	2190	<b>CORRELATIVO</b>	23	<b>NOMBRE</b>	Folder
<b>REGLON</b>	243	<b>PRESENTACION</b>	Caja (100 Unidad(es))		
<b>INSUMO</b>	2191	<b>CORRELATIVO</b>	25	<b>NOMBRE</b>	Folder
<b>REGLON</b>	243	<b>PRESENTACION</b>	Paquete (100 Unidad(es))		
<b>INSUMO</b>	2405	<b>CORRELATIVO</b>	1	<b>NOMBRE</b>	Azúcar
<b>REGLON</b>	211	<b>PRESENTACION</b>	Bolsa (5 Libra)		
<b>INSUMO</b>	3503	<b>CORRELATIVO</b>	6	<b>NOMBRE</b>	Almuerzo
<b>REGLON</b>	211	<b>PRESENTACION</b>	Ración (1 Unidad(es))		
<b>INSUMO</b>	3505	<b>CORRELATIVO</b>	2	<b>NOMBRE</b>	Café
<b>REGLON</b>	211	<b>PRESENTACION</b>	Paquete (1 Libra)		
<b>INSUMO</b>	3525	<b>CORRELATIVO</b>	11	<b>NOMBRE</b>	Galleta
<b>REGLON</b>	211	<b>PRESENTACION</b>	Paquete (12 Unidad(es))		
<b>INSUMO</b>	19652	<b>CORRELATIVO</b>	86	<b>NOMBRE</b>	Abrillantador
<b>REGLON</b>	269	<b>PRESENTACION</b>	Envase (1 Galón)		
<b>INSUMO</b>	8193	<b>CORRELATIVO</b>	42	<b>NOMBRE</b>	Bloc
<b>REGLON</b>	244	<b>PRESENTACION</b>	Unidad (1 Unidad(es))		
<b>INSUMO</b>	8197	<b>CORRELATIVO</b>	43	<b>NOMBRE</b>	Bloc
<b>REGLON</b>	244	<b>PRESENTACION</b>	Unidad (1 Unidad(es))		
<b>INSUMO</b>	8512	<b>CORRELATIVO</b>	231	<b>NOMBRE</b>	Bombilla
<b>REGLON</b>	297	<b>PRESENTACION</b>	Unidad (1 Unidad(es))		
<b>INSUMO</b>	5501	<b>CORRELATIVO</b>	148	<b>NOMBRE</b>	Tornillo para archivo
<b>REGLON</b>	291	<b>PRESENTACION</b>	Unidad (1 Unidad(es))		
<b>INSUMO</b>	15271	<b>CORRELATIVO</b>	195	<b>NOMBRE</b>	Batería
<b>REGLON</b>	297	<b>PRESENTACION</b>	Paquete (2 Unidad(es))		
<b>INSUMO</b>	9803	<b>CORRELATIVO</b>	46	<b>NOMBRE</b>	Libro
<b>REGLON</b>	244	<b>PRESENTACION</b>	Unidad (1 Unidad(es))		
<b>INSUMO</b>	34579	<b>CORRELATIVO</b>	118	<b>NOMBRE</b>	Marcador
<b>REGLON</b>	291	<b>PRESENTACION</b>	Unidad (1 Unidad(es))		
<b>INSUMO</b>	37774	<b>CORRELATIVO</b>	237	<b>NOMBRE</b>	Aire acondicionado
<b>REGLON</b>	329	<b>PRESENTACION</b>	Unidad (1 Unidad(es))		
<b>INSUMO</b>	44749	<b>CORRELATIVO</b>	12	<b>NOMBRE</b>	Pastel
<b>REGLON</b>	211	<b>PRESENTACION</b>	Unidad (1 Unidad(es))		
<b>INSUMO</b>	38371	<b>CORRELATIVO</b>	80	<b>NOMBRE</b>	Asiento de inodoro

**SISTEMA DE GESTION**  
**Listado limitado por subproducto**  
**Expresado en Quetzales**  
**Filtros:**

Presupuesto año 2022  
**PAGINA** : 39 de 97  
**FECHA** : 12/12/2022  
**HORA** : 17:55.01  
R00817537.rpt

<b>REGLON</b>	268	<b>PRESENTACION</b>	Unidad (1 Unidad(es))		
<b>INSUMO</b>	37920	<b>CORRELATIVO</b>	7	<b>NOMBRE</b>	Almuerzo
<b>REGLON</b>	211	<b>PRESENTACION</b>	Ración (1 Unidad(es))		
<b>INSUMO</b>	37922	<b>CORRELATIVO</b>	8	<b>NOMBRE</b>	Almuerzo
<b>REGLON</b>	211	<b>PRESENTACION</b>	Ración (1 Unidad(es))		
<b>INSUMO</b>	38008	<b>CORRELATIVO</b>	32	<b>NOMBRE</b>	Papel higiénico
<b>REGLON</b>	243	<b>PRESENTACION</b>	Caja (24 Unidad(es))		
<b>INSUMO</b>	34403	<b>CORRELATIVO</b>	160	<b>NOMBRE</b>	Calculadora
<b>REGLON</b>	291	<b>PRESENTACION</b>	Unidad (1 Unidad(es))		
<b>INSUMO</b>	36478	<b>CORRELATIVO</b>	219	<b>NOMBRE</b>	Computadora portátil
<b>REGLON</b>	328	<b>PRESENTACION</b>	Unidad (1 Unidad(es))		
<b>INSUMO</b>	36590	<b>CORRELATIVO</b>	162	<b>NOMBRE</b>	Calculadora de escritorio
<b>REGLON</b>	291	<b>PRESENTACION</b>	Unidad (1 Unidad(es))		
<b>INSUMO</b>	36608	<b>CORRELATIVO</b>	41	<b>NOMBRE</b>	Cuaderno
<b>REGLON</b>	244	<b>PRESENTACION</b>	Unidad (1 Unidad(es))		
<b>INSUMO</b>	58355	<b>CORRELATIVO</b>	85	<b>NOMBRE</b>	Envase dispensador
<b>REGLON</b>	268	<b>PRESENTACION</b>	Unidad (1 Unidad(es))		
<b>INSUMO</b>	59238	<b>CORRELATIVO</b>	73	<b>NOMBRE</b>	Bolsa para basura
<b>REGLON</b>	268	<b>PRESENTACION</b>	Unidad (1 Unidad(es))		
<b>INSUMO</b>	76970	<b>CORRELATIVO</b>	227	<b>NOMBRE</b>	Cerradura (chapa) para puerta
<b>REGLON</b>	289	<b>PRESENTACION</b>	Unidad (1 Unidad(es))		
<b>INSUMO</b>	60324	<b>CORRELATIVO</b>	74	<b>NOMBRE</b>	Bolsa para basura
<b>REGLON</b>	268	<b>PRESENTACION</b>	Unidad (1 Unidad(es))		
<b>INSUMO</b>	61599	<b>CORRELATIVO</b>	216	<b>NOMBRE</b>	Escritorio
<b>REGLON</b>	322	<b>PRESENTACION</b>	Unidad (1 Unidad(es))		
<b>INSUMO</b>	61917	<b>CORRELATIVO</b>	159	<b>NOMBRE</b>	Hule para sello
<b>REGLON</b>	291	<b>PRESENTACION</b>	Unidad (1 Unidad(es))		
<b>INSUMO</b>	75558	<b>CORRELATIVO</b>	185	<b>NOMBRE</b>	Toalla
<b>REGLON</b>	292	<b>PRESENTACION</b>	Unidad (1 Unidad(es))		
<b>INSUMO</b>	58031	<b>CORRELATIVO</b>	93	<b>NOMBRE</b>	Grapa
<b>REGLON</b>	291	<b>PRESENTACION</b>	Caja (1000 Unidad(es))		
<b>INSUMO</b>	76701	<b>CORRELATIVO</b>	22	<b>NOMBRE</b>	Etiqueta
<b>REGLON</b>	243	<b>PRESENTACION</b>	Caja (200 Unidad(es))		
<b>INSUMO</b>	58767	<b>CORRELATIVO</b>	193	<b>NOMBRE</b>	Pichel
<b>REGLON</b>	296	<b>PRESENTACION</b>	Unidad (1 Unidad(es))		

**SISTEMA DE GESTION**  
**Listado limitado por subproducto**  
**Expresado en Quetzales**  
**Filtros:**

Presupuesto año 2022  
**PAGINA** : 40 de 97  
**FECHA** : 12/12/2022  
**HORA** : 17:55.01  
R00817537.rpt

<b>INSUMO</b>	75761	<b>CORRELATIVO</b>	82	<b>NOMBRE</b>	Tarugo
<b>REGLON</b>	268	<b>PRESENTACION</b>	Unidad (1 Unidad(es))		
<b>INSUMO</b>	73498	<b>CORRELATIVO</b>	206	<b>NOMBRE</b>	Archivo
<b>REGLON</b>	322	<b>PRESENTACION</b>	Unidad (1 Unidad(es))		
<b>INSUMO</b>	58168	<b>CORRELATIVO</b>	214	<b>NOMBRE</b>	Ventilador
<b>REGLON</b>	322	<b>PRESENTACION</b>	Unidad (1 Unidad(es))		
<b>INSUMO</b>	127010	<b>CORRELATIVO</b>	242	<b>NOMBRE</b>	Mascarilla
<b>REGLON</b>	295	<b>PRESENTACION</b>	Caja (10 Unidad(es))		
<b>INSUMO</b>	3542	<b>CORRELATIVO</b>	3	<b>NOMBRE</b>	Té
<b>REGLON</b>	211	<b>PRESENTACION</b>	Caja (100 Unidad(es))		
<b>INSUMO</b>	32773	<b>CORRELATIVO</b>	132	<b>NOMBRE</b>	Protector para hojas
<b>REGLON</b>	268	<b>PRESENTACION</b>	Paquete (100 Unidad(es))		
<b>INSUMO</b>	34543	<b>CORRELATIVO</b>	24	<b>NOMBRE</b>	Folder
<b>REGLON</b>	243	<b>PRESENTACION</b>	Paquete (100 Unidad(es))		
<b>INSUMO</b>	49444	<b>CORRELATIVO</b>	221	<b>NOMBRE</b>	Seminario y competencia de arbitraje comercial internacional guatemala
<b>REGLON</b>	185	<b>PRESENTACION</b>	Unidad (1 Unidad(es))		
<b>INSUMO</b>	34962	<b>CORRELATIVO</b>	223	<b>NOMBRE</b>	Estructura para resguardo de cpu
<b>REGLON</b>	284	<b>PRESENTACION</b>	Unidad (1 Unidad(es))		
<b>INSUMO</b>	34209	<b>CORRELATIVO</b>	184	<b>NOMBRE</b>	Aromatizante
<b>REGLON</b>	292	<b>PRESENTACION</b>	Unidad (1 Unidad(es))		
<b>INSUMO</b>	29393	<b>CORRELATIVO</b>	48	<b>NOMBRE</b>	Bandas
<b>REGLON</b>	254	<b>PRESENTACION</b>	Bolsa (100 Unidad(es))		
<b>INSUMO</b>	33728	<b>CORRELATIVO</b>	143	<b>NOMBRE</b>	Tape mágico
<b>REGLON</b>	291	<b>PRESENTACION</b>	Rollo (1 Unidad(es))		
<b>INSUMO</b>	33734	<b>CORRELATIVO</b>	164	<b>NOMBRE</b>	Mouse pad
<b>REGLON</b>	291	<b>PRESENTACION</b>	Unidad (1 Unidad(es))		
<b>INSUMO</b>	27738	<b>CORRELATIVO</b>	152	<b>NOMBRE</b>	Disco duro
<b>REGLON</b>	328	<b>PRESENTACION</b>	Unidad (1 Unidad(es))		
<b>INSUMO</b>	34033	<b>CORRELATIVO</b>	186	<b>NOMBRE</b>	Toalla
<b>REGLON</b>	292	<b>PRESENTACION</b>	Unidad (1 Unidad(es))		
<b>INSUMO</b>	39162	<b>CORRELATIVO</b>	232	<b>NOMBRE</b>	Teléfono
<b>REGLON</b>	326	<b>PRESENTACION</b>	Unidad (1 Unidad(es))		
<b>INSUMO</b>	39503	<b>CORRELATIVO</b>	141	<b>NOMBRE</b>	Tape (cinta adhesiva)



**SISTEMA DE GESTION**  
**Listado limitado por subproducto**  
**Expresado en Quetzales**  
**Filtros:**

Presupuesto año 2022  
**PAGINA** : 41 de 97  
**FECHA** : 12/12/2022  
**HORA** : 17:55.01  
R00817537.rpt

<b>RENGLON</b>	291	<b>PRESENTACION</b>	Rollo (1 Unidad(es))		
<b>INSUMO</b>	38055	<b>CORRELATIVO</b>	176	<b>NOMBRE</b>	Cepillo
<b>RENGLON</b>	292	<b>PRESENTACION</b>	Unidad (1 Unidad(es))		
<b>INSUMO</b>	38407	<b>CORRELATIVO</b>	54	<b>NOMBRE</b>	Tinta
<b>RENGLON</b>	267	<b>PRESENTACION</b>	Bote (30 Mililitro)		
<b>INSUMO</b>	37059	<b>CORRELATIVO</b>	64	<b>NOMBRE</b>	Folder
<b>RENGLON</b>	268	<b>PRESENTACION</b>	Paquete (25 Unidad(es))		
<b>INSUMO</b>	38167	<b>CORRELATIVO</b>	188	<b>NOMBRE</b>	Shampoo
<b>RENGLON</b>	292	<b>PRESENTACION</b>	Envase (1 Galón)		
<b>INSUMO</b>	66721	<b>CORRELATIVO</b>	169	<b>NOMBRE</b>	Aromatizante
<b>RENGLON</b>	292	<b>PRESENTACION</b>	Envase (150 Gramos)		
<b>INSUMO</b>	71026	<b>CORRELATIVO</b>	187	<b>NOMBRE</b>	Paño limpiador
<b>RENGLON</b>	292	<b>PRESENTACION</b>	Unidad (1 Unidad(es))		
<b>INSUMO</b>	57996	<b>CORRELATIVO</b>	161	<b>NOMBRE</b>	Calculadora de escritorio
<b>RENGLON</b>	291	<b>PRESENTACION</b>	Unidad (1 Unidad(es))		
<b>INSUMO</b>	62079	<b>CORRELATIVO</b>	16	<b>NOMBRE</b>	Papel opalina
<b>RENGLON</b>	241	<b>PRESENTACION</b>	Unidad (1 Unidad(es))		
<b>INSUMO</b>	58694	<b>CORRELATIVO</b>	15	<b>NOMBRE</b>	Pantalón
<b>RENGLON</b>	233	<b>PRESENTACION</b>	Unidad (1 Unidad(es))		
<b>INSUMO</b>	62371	<b>CORRELATIVO</b>	88	<b>NOMBRE</b>	Almohadilla para pizarrón
<b>RENGLON</b>	293	<b>PRESENTACION</b>	Unidad (1 Unidad(es))		
<b>INSUMO</b>	75594	<b>CORRELATIVO</b>	4	<b>NOMBRE</b>	Desayuno
<b>RENGLON</b>	211	<b>PRESENTACION</b>	Ración (1 Unidad(es))		
<b>INSUMO</b>	60641	<b>CORRELATIVO</b>	53	<b>NOMBRE</b>	Tinta de recarga para marcadores
<b>RENGLON</b>	267	<b>PRESENTACION</b>	Bote (30 Mililitro)		
<b>INSUMO</b>	61116	<b>CORRELATIVO</b>	50	<b>NOMBRE</b>	Tinta
<b>RENGLON</b>	267	<b>PRESENTACION</b>	Frasco (28 Mililitro)		
<b>INSUMO</b>	57541	<b>CORRELATIVO</b>	157	<b>NOMBRE</b>	Hule para sello
<b>RENGLON</b>	291	<b>PRESENTACION</b>	Unidad (1 Unidad(es))		
<b>INSUMO</b>	64920	<b>CORRELATIVO</b>	173	<b>NOMBRE</b>	Escoba
<b>RENGLON</b>	292	<b>PRESENTACION</b>	Unidad (1 Unidad(es))		
<b>INSUMO</b>	65380	<b>CORRELATIVO</b>	63	<b>NOMBRE</b>	Caja
<b>RENGLON</b>	268	<b>PRESENTACION</b>	Unidad (1 Unidad(es))		
<b>INSUMO</b>	65894	<b>CORRELATIVO</b>	235	<b>NOMBRE</b>	Computadora de escritorio
<b>RENGLON</b>	328	<b>PRESENTACION</b>	Unidad (1 Unidad(es))		

**SISTEMA DE GESTION**  
**Listado limitado por subproducto**  
**Expresado en Quetzales**  
**Filtros:**

Presupuesto año 2022  
**PAGINA** : 42 de 97  
**FECHA** : 12/12/2022  
**HORA** : 17:55.01  
R00817537.rpt

<b>INSUMO</b>	65987	<b>CORRELATIVO</b>	87	<b>NOMBRE</b>	Tornillo
<b>REGLON</b>	283	<b>PRESENTACION</b>	Unidad (1 Unidad(es))		
<b>INSUMO</b>	68999	<b>CORRELATIVO</b>	158	<b>NOMBRE</b>	Hule para sello
<b>REGLON</b>	291	<b>PRESENTACION</b>	Unidad (1 Unidad(es))		
<b>INSUMO</b>	72673	<b>CORRELATIVO</b>	45	<b>NOMBRE</b>	Libro
<b>REGLON</b>	244	<b>PRESENTACION</b>	Unidad (1 Unidad(es))		
<b>INSUMO</b>	66107	<b>CORRELATIVO</b>	207	<b>NOMBRE</b>	Silla ejecutiva
<b>REGLON</b>	322	<b>PRESENTACION</b>	Unidad (1 Unidad(es))		
<b>INSUMO</b>	1652	<b>CORRELATIVO</b>	211	<b>NOMBRE</b>	Armario librero
<b>REGLON</b>	322	<b>PRESENTACION</b>	Unidad (1 Unidad(es))		
<b>INSUMO</b>	2004	<b>CORRELATIVO</b>	115	<b>NOMBRE</b>	Marcador
<b>REGLON</b>	291	<b>PRESENTACION</b>	Unidad (1 Unidad(es))		
<b>INSUMO</b>	2005	<b>CORRELATIVO</b>	120	<b>NOMBRE</b>	Marcador
<b>REGLON</b>	291	<b>PRESENTACION</b>	Unidad (1 Unidad(es))		
<b>INSUMO</b>	2022	<b>CORRELATIVO</b>	95	<b>NOMBRE</b>	Clip
<b>REGLON</b>	291	<b>PRESENTACION</b>	Caja (100 Unidad(es))		
<b>INSUMO</b>	1679	<b>CORRELATIVO</b>	209	<b>NOMBRE</b>	Silla tipo presidente
<b>REGLON</b>	322	<b>PRESENTACION</b>	Unidad (1 Unidad(es))		
<b>INSUMO</b>	1680	<b>CORRELATIVO</b>	208	<b>NOMBRE</b>	Silla tipo presidente
<b>REGLON</b>	322	<b>PRESENTACION</b>	Unidad (1 Unidad(es))		
<b>INSUMO</b>	1592	<b>CORRELATIVO</b>	20	<b>NOMBRE</b>	Papel bond
<b>REGLON</b>	241	<b>PRESENTACION</b>	Resma (500 Unidad(es))		
<b>INSUMO</b>	1593	<b>CORRELATIVO</b>	19	<b>NOMBRE</b>	Papel bond
<b>REGLON</b>	241	<b>PRESENTACION</b>	Resma (500 Unidad(es))		
<b>INSUMO</b>	4811	<b>CORRELATIVO</b>	29	<b>NOMBRE</b>	Sobre
<b>REGLON</b>	243	<b>PRESENTACION</b>	Unidad (1 Unidad(es))		
<b>INSUMO</b>	4833	<b>CORRELATIVO</b>	77	<b>NOMBRE</b>	Basurero
<b>REGLON</b>	268	<b>PRESENTACION</b>	Unidad (1 Unidad(es))		
<b>INSUMO</b>	2217	<b>CORRELATIVO</b>	40	<b>NOMBRE</b>	Cuaderno
<b>REGLON</b>	244	<b>PRESENTACION</b>	Unidad (1 Unidad(es))		
<b>INSUMO</b>	4877	<b>CORRELATIVO</b>	5	<b>NOMBRE</b>	Agua
<b>REGLON</b>	211	<b>PRESENTACION</b>	Garrafón (5 Galón)		
<b>INSUMO</b>	4798	<b>CORRELATIVO</b>	47	<b>NOMBRE</b>	Cartapacio
<b>REGLON</b>	244	<b>PRESENTACION</b>	Unidad (1 Unidad(es))		
<b>INSUMO</b>	4698	<b>CORRELATIVO</b>	67	<b>NOMBRE</b>	Pasta

**SISTEMA DE GESTION**  
**Listado limitado por subproducto**  
**Expresado en Quetzales**  
**Filtros:**

Presupuesto año 2022  
**PAGINA** : 43 de 97  
**FECHA** : 12/12/2022  
**HORA** : 17:55.01  
R00817537.rpt

<b>REGLON</b>	268	<b>PRESENTACION</b>	Paquete (25 Unidad(es))		
<b>INSUMO</b>	4699	<b>CORRELATIVO</b>	66	<b>NOMBRE</b>	Pasta
<b>REGLON</b>	268	<b>PRESENTACION</b>	Paquete (50 Unidad(es))		
<b>INSUMO</b>	4702	<b>CORRELATIVO</b>	69	<b>NOMBRE</b>	Plato desechable
<b>REGLON</b>	268	<b>PRESENTACION</b>	Paquete (25 Unidad(es))		
<b>INSUMO</b>	4716	<b>CORRELATIVO</b>	71	<b>NOMBRE</b>	Tenedor desechable
<b>REGLON</b>	268	<b>PRESENTACION</b>	Paquete (25 Unidad(es))		
<b>INSUMO</b>	5378	<b>CORRELATIVO</b>	90	<b>NOMBRE</b>	Goma de pegar
<b>REGLON</b>	291	<b>PRESENTACION</b>	Bote (8 Onza)		
<b>INSUMO</b>	5379	<b>CORRELATIVO</b>	91	<b>NOMBRE</b>	Goma de pegar
<b>REGLON</b>	291	<b>PRESENTACION</b>	Tubo (42 Gramos)		
<b>INSUMO</b>	5398	<b>CORRELATIVO</b>	78	<b>NOMBRE</b>	Gafete
<b>REGLON</b>	268	<b>PRESENTACION</b>	Unidad (1 Unidad(es))		
<b>INSUMO</b>	4521	<b>CORRELATIVO</b>	89	<b>NOMBRE</b>	Base para cinta adhesiva
<b>REGLON</b>	291	<b>PRESENTACION</b>	Unidad (1 Unidad(es))		
<b>INSUMO</b>	4525	<b>CORRELATIVO</b>	165	<b>NOMBRE</b>	Mouse pad
<b>REGLON</b>	291	<b>PRESENTACION</b>	Unidad (1 Unidad(es))		
<b>INSUMO</b>	2060	<b>CORRELATIVO</b>	138	<b>NOMBRE</b>	Sacapuntas
<b>REGLON</b>	291	<b>PRESENTACION</b>	Unidad (1 Unidad(es))		
<b>INSUMO</b>	2063	<b>CORRELATIVO</b>	146	<b>NOMBRE</b>	Humedecedor
<b>REGLON</b>	291	<b>PRESENTACION</b>	Unidad (1 Unidad(es))		
<b>INSUMO</b>	2068	<b>CORRELATIVO</b>	101	<b>NOMBRE</b>	Corrector
<b>REGLON</b>	291	<b>PRESENTACION</b>	Unidad (1 Unidad(es))		
<b>INSUMO</b>	2070	<b>CORRELATIVO</b>	135	<b>NOMBRE</b>	Sacagrapa
<b>REGLON</b>	291	<b>PRESENTACION</b>	Unidad (1 Unidad(es))		
<b>INSUMO</b>	2123	<b>CORRELATIVO</b>	99	<b>NOMBRE</b>	Clip
<b>REGLON</b>	291	<b>PRESENTACION</b>	Caja (12 Unidad(es))		
<b>INSUMO</b>	2130	<b>CORRELATIVO</b>	110	<b>NOMBRE</b>	Bolígrafo
<b>REGLON</b>	291	<b>PRESENTACION</b>	Unidad (1 Unidad(es))		
<b>INSUMO</b>	2789	<b>CORRELATIVO</b>	198	<b>NOMBRE</b>	Balastro
<b>REGLON</b>	297	<b>PRESENTACION</b>	Unidad (1 Unidad(es))		
<b>INSUMO</b>	2792	<b>CORRELATIVO</b>	201	<b>NOMBRE</b>	Batería
<b>REGLON</b>	297	<b>PRESENTACION</b>	Par (1 Unidad(es))		
<b>INSUMO</b>	3009	<b>CORRELATIVO</b>	234	<b>NOMBRE</b>	Administración oracle para administración de sistemas

**SISTEMA DE GESTION**  
**Listado limitado por subproducto**  
**Expresado en Quetzales**  
**Filtros:**

Presupuesto año 2022  
**PAGINA** : 44 de 97  
**FECHA** : 12/12/2022  
**HORA** : 17:55.01  
R00817537.rpt

<b>REGLON</b>	186	<b>PRESENTACION</b>	Unidad (1 Unidad(es))		
<b>INSUMO</b>	1941	<b>CORRELATIVO</b>	222	<b>NOMBRE</b>	Combustible
<b>REGLON</b>	262	<b>PRESENTACION</b>	Envase (1 Galón)		
<b>INSUMO</b>	2092	<b>CORRELATIVO</b>	96	<b>NOMBRE</b>	Fastener
<b>REGLON</b>	291	<b>PRESENTACION</b>	Caja (50 Unidad(es))		
<b>INSUMO</b>	2093	<b>CORRELATIVO</b>	119	<b>NOMBRE</b>	Marcador
<b>REGLON</b>	291	<b>PRESENTACION</b>	Unidad (1 Unidad(es))		
<b>INSUMO</b>	2094	<b>CORRELATIVO</b>	117	<b>NOMBRE</b>	Marcador
<b>REGLON</b>	291	<b>PRESENTACION</b>	Unidad (1 Unidad(es))		
<b>INSUMO</b>	2097	<b>CORRELATIVO</b>	116	<b>NOMBRE</b>	Marcador
<b>REGLON</b>	291	<b>PRESENTACION</b>	Unidad (1 Unidad(es))		
<b>INSUMO</b>	2204	<b>CORRELATIVO</b>	28	<b>NOMBRE</b>	Sobre
<b>REGLON</b>	243	<b>PRESENTACION</b>	Unidad (1 Unidad(es))		
<b>INSUMO</b>	2209	<b>CORRELATIVO</b>	36	<b>NOMBRE</b>	Archivador
<b>REGLON</b>	244	<b>PRESENTACION</b>	Unidad (1 Unidad(es))		
<b>INSUMO</b>	2210	<b>CORRELATIVO</b>	37	<b>NOMBRE</b>	Archivador
<b>REGLON</b>	244	<b>PRESENTACION</b>	Unidad (1 Unidad(es))		
<b>INSUMO</b>	2859	<b>CORRELATIVO</b>	177	<b>NOMBRE</b>	Detergente
<b>REGLON</b>	292	<b>PRESENTACION</b>	Bolsa (4000 Gramos)		
<b>INSUMO</b>	2860	<b>CORRELATIVO</b>	179	<b>NOMBRE</b>	Jabón
<b>REGLON</b>	292	<b>PRESENTACION</b>	Tarro (850 Gramos)		
<b>INSUMO</b>	2861	<b>CORRELATIVO</b>	172	<b>NOMBRE</b>	Espanja
<b>REGLON</b>	292	<b>PRESENTACION</b>	Unidad (1 Unidad(es))		
<b>INSUMO</b>	3636	<b>CORRELATIVO</b>	72	<b>NOMBRE</b>	Vaso desechable
<b>REGLON</b>	268	<b>PRESENTACION</b>	Paquete (25 Unidad(es))		
<b>INSUMO</b>	28018	<b>CORRELATIVO</b>	151	<b>NOMBRE</b>	Disco duro
<b>REGLON</b>	328	<b>PRESENTACION</b>	Unidad (1 Unidad(es))		
<b>INSUMO</b>	27049	<b>CORRELATIVO</b>	243	<b>NOMBRE</b>	Servicios de informática y sistemas computarizados para procesamiento de datos
<b>REGLON</b>	186	<b>PRESENTACION</b>	Unidad (1 Unidad(es))		
<b>INSUMO</b>	30582	<b>CORRELATIVO</b>	150	<b>NOMBRE</b>	Cinta
<b>REGLON</b>	291	<b>PRESENTACION</b>	Rollo (1 Unidad(es))		
<b>INSUMO</b>	30628	<b>CORRELATIVO</b>	112	<b>NOMBRE</b>	Lápiz
<b>REGLON</b>	291	<b>PRESENTACION</b>	Unidad (1 Unidad(es))		

**SISTEMA DE GESTION**  
**Listado limitado por subproducto**  
**Expresado en Quetzales**  
**Filtros:**

Presupuesto año 2022  
**PAGINA** : 45 de 97  
**FECHA** : 12/12/2022  
**HORA** : 17:55.01  
R00817537.rpt

<b>INSUMO</b>	32191	<b>CORRELATIVO</b>	175	<b>NOMBRE</b>	Cepillo
<b>REGLON</b>	292	<b>PRESENTACION</b>	Unidad (1 Unidad(es))		
<b>INSUMO</b>	27700	<b>CORRELATIVO</b>	39	<b>NOMBRE</b>	Cuaderno
<b>REGLON</b>	244	<b>PRESENTACION</b>	Unidad (1 Unidad(es))		
<b>INSUMO</b>	27946	<b>CORRELATIVO</b>	113	<b>NOMBRE</b>	Marcador
<b>REGLON</b>	291	<b>PRESENTACION</b>	Unidad (1 Unidad(es))		
<b>INSUMO</b>	27990	<b>CORRELATIVO</b>	14	<b>NOMBRE</b>	Chumpa
<b>REGLON</b>	233	<b>PRESENTACION</b>	Unidad (1 Unidad(es))		
<b>INSUMO</b>	28866	<b>CORRELATIVO</b>	200	<b>NOMBRE</b>	Regleta
<b>REGLON</b>	297	<b>PRESENTACION</b>	Unidad (1 Unidad(es))		
<b>INSUMO</b>	32878	<b>CORRELATIVO</b>	21	<b>NOMBRE</b>	Etiqueta
<b>REGLON</b>	243	<b>PRESENTACION</b>	Paquete (40 Unidad(es))		
<b>INSUMO</b>	28601	<b>CORRELATIVO</b>	38	<b>NOMBRE</b>	Archivador
<b>REGLON</b>	244	<b>PRESENTACION</b>	Unidad (1 Unidad(es))		
<b>INSUMO</b>	51030	<b>CORRELATIVO</b>	114	<b>NOMBRE</b>	Marcador recargable
<b>REGLON</b>	293	<b>PRESENTACION</b>	Unidad (1 Unidad(es))		
<b>INSUMO</b>	51547	<b>CORRELATIVO</b>	166	<b>NOMBRE</b>	Organizador
<b>REGLON</b>	291	<b>PRESENTACION</b>	Unidad (1 Unidad(es))		
<b>INSUMO</b>	50655	<b>CORRELATIVO</b>	131	<b>NOMBRE</b>	Portalápices
<b>REGLON</b>	291	<b>PRESENTACION</b>	Unidad (1 Unidad(es))		
<b>INSUMO</b>	56553	<b>CORRELATIVO</b>	217	<b>NOMBRE</b>	Cámara
<b>REGLON</b>	324	<b>PRESENTACION</b>	Unidad (1 Unidad(es))		
<b>INSUMO</b>	56552	<b>CORRELATIVO</b>	149	<b>NOMBRE</b>	Tornillo para archivo
<b>REGLON</b>	291	<b>PRESENTACION</b>	Unidad (1 Unidad(es))		
<b>INSUMO</b>	60957	<b>CORRELATIVO</b>	84	<b>NOMBRE</b>	Dispensador de agua sin depósito (recipiente)
<b>REGLON</b>	268	<b>PRESENTACION</b>	Unidad (1 Unidad(es))		
<b>INSUMO</b>	73436	<b>CORRELATIVO</b>	31	<b>NOMBRE</b>	Papel higiénico
<b>REGLON</b>	243	<b>PRESENTACION</b>	Caja (6 Unidad(es))		
<b>INSUMO</b>	62175	<b>CORRELATIVO</b>	236	<b>NOMBRE</b>	Blusa
<b>REGLON</b>	233	<b>PRESENTACION</b>	Unidad (1 Unidad(es))		
<b>INSUMO</b>	75170	<b>CORRELATIVO</b>	205	<b>NOMBRE</b>	Archivo
<b>REGLON</b>	322	<b>PRESENTACION</b>	Unidad (1 Unidad(es))		
<b>INSUMO</b>	74408	<b>CORRELATIVO</b>	202	<b>NOMBRE</b>	Lija
<b>REGLON</b>	299	<b>PRESENTACION</b>	Unidad (1 Unidad(es))		

**SISTEMA DE GESTION**  
**Listado limitado por subproducto**  
**Expresado en Quetzales**  
**Filtros:**

Presupuesto año 2022  
**PAGINA** : 46 de 97  
**FECHA** : 12/12/2022  
**HORA** : 17:55.01  
R00817537.rpt

<b>INSUMO</b>	59610	<b>CORRELATIVO</b>	196	<b>NOMBRE</b>	Tubo fluorescente
<b>REGLON</b>	297	<b>PRESENTACION</b>	Unidad (1 Unidad(es))		

<b>INSUMO</b>	76811	<b>CORRELATIVO</b>	33	<b>NOMBRE</b>	Toalla
<b>REGLON</b>	243	<b>PRESENTACION</b>	Paquete (150 Unidad(es))		

<b>INSUMO</b>	122824	<b>CORRELATIVO</b>	241	<b>NOMBRE</b>	Vaso desechable
<b>REGLON</b>	299	<b>PRESENTACION</b>	Paquete (25 Unidad(es))		

**Producto: 7 JURÍDICO - Informe de apoyo de servicios jurídicos, para el cumplimiento de las funciones de la Comisión Nacional de Energía Eléctrica.**

**Subproducto: 1 JURÍDICO - Servicios jurídicos**

<b>INSUMO</b>	25904	<b>CORRELATIVO</b>	149	<b>NOMBRE</b>	Portaminas
<b>REGLON</b>	291	<b>PRESENTACION</b>	Unidad (1 Unidad(es))		

<b>INSUMO</b>	24415	<b>CORRELATIVO</b>	253	<b>NOMBRE</b>	Taza
<b>REGLON</b>	296	<b>PRESENTACION</b>	Unidad (1 Unidad(es))		

<b>INSUMO</b>	3269	<b>CORRELATIVO</b>	254	<b>NOMBRE</b>	Servicios técnicos de informática
<b>REGLON</b>	186	<b>PRESENTACION</b>	Unidad (1 Unidad(es))		

<b>INSUMO</b>	28037	<b>CORRELATIVO</b>	86	<b>NOMBRE</b>	Folder
<b>REGLON</b>	268	<b>PRESENTACION</b>	Paquete (25 Unidad(es))		

<b>INSUMO</b>	27698	<b>CORRELATIVO</b>	62	<b>NOMBRE</b>	Timbre
<b>REGLON</b>	247	<b>PRESENTACION</b>	Unidad (1 Unidad(es))		

<b>INSUMO</b>	27701	<b>CORRELATIVO</b>	61	<b>NOMBRE</b>	Timbre
<b>REGLON</b>	247	<b>PRESENTACION</b>	Unidad (1 Unidad(es))		

<b>INSUMO</b>	27702	<b>CORRELATIVO</b>	60	<b>NOMBRE</b>	Timbre
<b>REGLON</b>	247	<b>PRESENTACION</b>	Unidad (1 Unidad(es))		

<b>INSUMO</b>	31139	<b>CORRELATIVO</b>	117	<b>NOMBRE</b>	Grapa
<b>REGLON</b>	291	<b>PRESENTACION</b>	Caja (5000 Unidad(es))		

<b>INSUMO</b>	30323	<b>CORRELATIVO</b>	112	<b>NOMBRE</b>	Grapa
<b>REGLON</b>	291	<b>PRESENTACION</b>	Caja (1000 Unidad(es))		

<b>INSUMO</b>	26912	<b>CORRELATIVO</b>	44	<b>NOMBRE</b>	Servilletas
<b>REGLON</b>	243	<b>PRESENTACION</b>	Paquete (500 Unidad(es))		

<b>INSUMO</b>	29868	<b>CORRELATIVO</b>	196	<b>NOMBRE</b>	Jabón
<b>REGLON</b>	292	<b>PRESENTACION</b>	Bolsa (400 Mililitro)		

<b>INSUMO</b>	30969	<b>CORRELATIVO</b>	120	<b>NOMBRE</b>	Clips
<b>REGLON</b>	291	<b>PRESENTACION</b>	Caja (12 Unidad(es))		

**SISTEMA DE GESTION**  
**Listado limitado por subproducto**  
**Expresado en Quetzales**  
**Filtros:**

Presupuesto año 2022  
**PAGINA** : 47 de 97  
**FECHA** : 12/12/2022  
**HORA** : 17:55.01  
R00817537.rpt

<b>INSUMO</b>	27888	<b>CORRELATIVO</b>	148	<b>NOMBRE</b>	Banderitas
<b>REGLON</b>	291	<b>PRESENTACION</b>	Paquete (50 Unidad(es))		
<b>INSUMO</b>	30970	<b>CORRELATIVO</b>	184	<b>NOMBRE</b>	Pestaña adhesiva
<b>REGLON</b>	291	<b>PRESENTACION</b>	Unidad (1 Unidad(es))		
<b>INSUMO</b>	53112	<b>CORRELATIVO</b>	8	<b>NOMBRE</b>	Cruasán (croissant)
<b>REGLON</b>	211	<b>PRESENTACION</b>	Unidad (1 Unidad(es))		
<b>INSUMO</b>	53889	<b>CORRELATIVO</b>	207	<b>NOMBRE</b>	Secador de piso
<b>REGLON</b>	292	<b>PRESENTACION</b>	Unidad (1 Unidad(es))		
<b>INSUMO</b>	53617	<b>CORRELATIVO</b>	199	<b>NOMBRE</b>	Limpiador antiestático
<b>REGLON</b>	292	<b>PRESENTACION</b>	Envase (354 Gramos)		
<b>INSUMO</b>	54737	<b>CORRELATIVO</b>	227	<b>NOMBRE</b>	Estantería
<b>REGLON</b>	322	<b>PRESENTACION</b>	Unidad (1 Unidad(es))		
<b>INSUMO</b>	52829	<b>CORRELATIVO</b>	214	<b>NOMBRE</b>	Extensión
<b>REGLON</b>	297	<b>PRESENTACION</b>	Unidad (1 Unidad(es))		
<b>INSUMO</b>	46291	<b>CORRELATIVO</b>	105	<b>NOMBRE</b>	Cartapacio
<b>REGLON</b>	268	<b>PRESENTACION</b>	Unidad (1 Unidad(es))		
<b>INSUMO</b>	46972	<b>CORRELATIVO</b>	160	<b>NOMBRE</b>	Tape (cinta adhesiva)
<b>REGLON</b>	291	<b>PRESENTACION</b>	Rollo (1 Unidad(es))		
<b>INSUMO</b>	54260	<b>CORRELATIVO</b>	143	<b>NOMBRE</b>	Papelera
<b>REGLON</b>	291	<b>PRESENTACION</b>	Unidad (1 Unidad(es))		
<b>INSUMO</b>	47890	<b>CORRELATIVO</b>	123	<b>NOMBRE</b>	Engrapadora
<b>REGLON</b>	291	<b>PRESENTACION</b>	Unidad (1 Unidad(es))		
<b>INSUMO</b>	47895	<b>CORRELATIVO</b>	54	<b>NOMBRE</b>	Libreta
<b>REGLON</b>	244	<b>PRESENTACION</b>	Unidad (1 Unidad(es))		
<b>INSUMO</b>	46508	<b>CORRELATIVO</b>	172	<b>NOMBRE</b>	Sello fechador
<b>REGLON</b>	291	<b>PRESENTACION</b>	Unidad (1 Unidad(es))		
<b>INSUMO</b>	47922	<b>CORRELATIVO</b>	249	<b>NOMBRE</b>	Congreso de mujeres líderes guatemaltecas
<b>REGLON</b>	185	<b>PRESENTACION</b>	Unidad (1 Unidad(es))		
<b>INSUMO</b>	47924	<b>CORRELATIVO</b>	146	<b>NOMBRE</b>	Perforador
<b>REGLON</b>	291	<b>PRESENTACION</b>	Unidad (1 Unidad(es))		
<b>INSUMO</b>	47926	<b>CORRELATIVO</b>	157	<b>NOMBRE</b>	Sujeta papel
<b>REGLON</b>	291	<b>PRESENTACION</b>	Caja (12 Unidad(es))		
<b>INSUMO</b>	47928	<b>CORRELATIVO</b>	158	<b>NOMBRE</b>	Sujeta papel
<b>REGLON</b>	291	<b>PRESENTACION</b>	Caja (12 Unidad(es))		

**SISTEMA DE GESTION**  
**Listado limitado por subproducto**  
**Expresado en Quetzales**  
**Filtros:**

**Presupuesto año 2022**  
**PAGINA : 48 de 97**  
**FECHA : 12/12/2022**  
**HORA : 17:55.01**  
**R00817537.rpt**

<b>INSUMO</b>	46495	<b>CORRELATIVO</b>	188	<b>NOMBRE</b>	Desodorante ambiental
<b>REGLON</b>	292	<b>PRESENTACION</b>	Envase (175 Gramos)		
<b>INSUMO</b>	59693	<b>CORRELATIVO</b>	218	<b>NOMBRE</b>	Archivo
<b>REGLON</b>	322	<b>PRESENTACION</b>	Unidad (1 Unidad(es))		
<b>INSUMO</b>	81676	<b>CORRELATIVO</b>	264	<b>NOMBRE</b>	Capacitación en calidad de energía
<b>REGLON</b>	185	<b>PRESENTACION</b>	Unidad (1 Unidad(es))		
<b>INSUMO</b>	59677	<b>CORRELATIVO</b>	180	<b>NOMBRE</b>	Base para folder colgante
<b>REGLON</b>	291	<b>PRESENTACION</b>	Unidad (1 Unidad(es))		
<b>INSUMO</b>	73207	<b>CORRELATIVO</b>	261	<b>NOMBRE</b>	Unidad de poder ininterrumpido (ups)
<b>REGLON</b>	328	<b>PRESENTACION</b>	Unidad (1 Unidad(es))		
<b>INSUMO</b>	74540	<b>CORRELATIVO</b>	26	<b>NOMBRE</b>	Papel opalina
<b>REGLON</b>	241	<b>PRESENTACION</b>	Unidad (1 Unidad(es))		
<b>INSUMO</b>	76087	<b>CORRELATIVO</b>	244	<b>NOMBRE</b>	Cerradura (chapa)
<b>REGLON</b>	289	<b>PRESENTACION</b>	Unidad (1 Unidad(es))		
<b>INSUMO</b>	97963	<b>CORRELATIVO</b>	259	<b>NOMBRE</b>	Consultoría en análisis, elaboración y supervisión del estudio del valor agregado de distribución
<b>REGLON</b>	189	<b>PRESENTACION</b>	Unidad (1 Unidad(es))		
<b>INSUMO</b>	24478	<b>CORRELATIVO</b>	152	<b>NOMBRE</b>	Regla
<b>REGLON</b>	291	<b>PRESENTACION</b>	Unidad (1 Unidad(es))		
<b>INSUMO</b>	22433	<b>CORRELATIVO</b>	170	<b>NOMBRE</b>	Foliadora (numeradora)
<b>REGLON</b>	291	<b>PRESENTACION</b>	Unidad (1 Unidad(es))		
<b>INSUMO</b>	25900	<b>CORRELATIVO</b>	150	<b>NOMBRE</b>	Portaminas
<b>REGLON</b>	291	<b>PRESENTACION</b>	Unidad (1 Unidad(es))		
<b>INSUMO</b>	22407	<b>CORRELATIVO</b>	27	<b>NOMBRE</b>	Papel opalina
<b>REGLON</b>	241	<b>PRESENTACION</b>	Hoja (1 Unidad(es))		
<b>INSUMO</b>	24469	<b>CORRELATIVO</b>	153	<b>NOMBRE</b>	Regla
<b>REGLON</b>	291	<b>PRESENTACION</b>	Unidad (1 Unidad(es))		
<b>INSUMO</b>	47477	<b>CORRELATIVO</b>	35	<b>NOMBRE</b>	Folder
<b>REGLON</b>	243	<b>PRESENTACION</b>	Caja (25 Unidad(es))		
<b>INSUMO</b>	45986	<b>CORRELATIVO</b>	144	<b>NOMBRE</b>	Papelera
<b>REGLON</b>	291	<b>PRESENTACION</b>	Unidad (1 Unidad(es))		
<b>INSUMO</b>	48405	<b>CORRELATIVO</b>	103	<b>NOMBRE</b>	Tarugo
<b>REGLON</b>	268	<b>PRESENTACION</b>	Unidad (1 Unidad(es))		



**SISTEMA DE GESTION**  
**Listado limitado por subproducto**  
**Expresado en Quetzales**  
**Filtros:**

Presupuesto año 2022  
**PAGINA** : 49 de 97  
**FECHA** : 12/12/2022  
**HORA** : 17:55.01  
R00817537.rpt

<b>INSUMO</b>	42957	<b>CORRELATIVO</b>	186	<b>NOMBRE</b>	Desinfectante
<b>REGLON</b>	292	<b>PRESENTACION</b>	Envase (1 Galón)		
<b>INSUMO</b>	42972	<b>CORRELATIVO</b>	129	<b>NOMBRE</b>	Bolígrafo
<b>REGLON</b>	291	<b>PRESENTACION</b>	Caja (12 Unidad(es))		
<b>INSUMO</b>	42973	<b>CORRELATIVO</b>	128	<b>NOMBRE</b>	Bolígrafo
<b>REGLON</b>	291	<b>PRESENTACION</b>	Caja (12 Unidad(es))		
<b>INSUMO</b>	42974	<b>CORRELATIVO</b>	127	<b>NOMBRE</b>	Bolígrafo
<b>REGLON</b>	291	<b>PRESENTACION</b>	Unidad (1 Unidad(es))		
<b>INSUMO</b>	49196	<b>CORRELATIVO</b>	40	<b>NOMBRE</b>	Filtro
<b>REGLON</b>	243	<b>PRESENTACION</b>	Caja (100 Unidad(es))		
<b>INSUMO</b>	49092	<b>CORRELATIVO</b>	124	<b>NOMBRE</b>	Engrapadora
<b>REGLON</b>	291	<b>PRESENTACION</b>	Unidad (1 Unidad(es))		
<b>INSUMO</b>	41424	<b>CORRELATIVO</b>	252	<b>NOMBRE</b>	Servicios profesionales contables, presupuestarios y de auditoría en gestión pública y gubernamental
<b>REGLON</b>	184	<b>PRESENTACION</b>	Unidad (1 Unidad(es))		
<b>INSUMO</b>	64024	<b>CORRELATIVO</b>	58	<b>NOMBRE</b>	Bloc adhesivo
<b>REGLON</b>	244	<b>PRESENTACION</b>	Unidad (1 Unidad(es))		
<b>INSUMO</b>	70227	<b>CORRELATIVO</b>	19	<b>NOMBRE</b>	Pantalón
<b>REGLON</b>	233	<b>PRESENTACION</b>	Unidad (1 Unidad(es))		
<b>INSUMO</b>	64056	<b>CORRELATIVO</b>	171	<b>NOMBRE</b>	Sello
<b>REGLON</b>	291	<b>PRESENTACION</b>	Unidad (1 Unidad(es))		
<b>INSUMO</b>	63703	<b>CORRELATIVO</b>	219	<b>NOMBRE</b>	Archivo
<b>REGLON</b>	322	<b>PRESENTACION</b>	Unidad (1 Unidad(es))		
<b>INSUMO</b>	64270	<b>CORRELATIVO</b>	230	<b>NOMBRE</b>	Destructor de papel
<b>REGLON</b>	322	<b>PRESENTACION</b>	Unidad (1 Unidad(es))		
<b>INSUMO</b>	75406	<b>CORRELATIVO</b>	173	<b>NOMBRE</b>	Sello
<b>REGLON</b>	291	<b>PRESENTACION</b>	Unidad (1 Unidad(es))		
<b>INSUMO</b>	88313	<b>CORRELATIVO</b>	260	<b>NOMBRE</b>	Espejo
<b>REGLON</b>	272	<b>PRESENTACION</b>	Unidad (1 Unidad(es))		
<b>INSUMO</b>	21473	<b>CORRELATIVO</b>	155	<b>NOMBRE</b>	Sacapuntas
<b>REGLON</b>	291	<b>PRESENTACION</b>	Unidad (1 Unidad(es))		
<b>INSUMO</b>	22391	<b>CORRELATIVO</b>	90	<b>NOMBRE</b>	Cuchara desechable
<b>REGLON</b>	268	<b>PRESENTACION</b>	Bolsa (10 Unidad(es))		
<b>INSUMO</b>	21506	<b>CORRELATIVO</b>	125	<b>NOMBRE</b>	Cd-r

**SISTEMA DE GESTION**  
**Listado limitado por subproducto**  
**Expresado en Quetzales**  
**Filtros:**

Presupuesto año 2022  
**PAGINA** : 50 de 97  
**FECHA** : 12/12/2022  
**HORA** : 17:55.01  
R00817537.rpt

<b>RENGLON</b>	291	<b>PRESENTACION</b>	Paquete (10 Unidad(es))		
<b>INSUMO</b>	15270	<b>CORRELATIVO</b>	208	<b>NOMBRE</b>	Batería
<b>RENGLON</b>	297	<b>PRESENTACION</b>	Paquete (2 Unidad(es))		
<b>INSUMO</b>	22186	<b>CORRELATIVO</b>	126	<b>NOMBRE</b>	Dvd-r
<b>RENGLON</b>	291	<b>PRESENTACION</b>	Paquete (5 Unidad(es))		
<b>INSUMO</b>	21186	<b>CORRELATIVO</b>	198	<b>NOMBRE</b>	Limpiador para sanitarios
<b>RENGLON</b>	292	<b>PRESENTACION</b>	Bote (600 Gramos)		
<b>INSUMO</b>	22327	<b>CORRELATIVO</b>	98	<b>NOMBRE</b>	Cubeta
<b>RENGLON</b>	268	<b>PRESENTACION</b>	Unidad (1 Unidad(es))		
<b>INSUMO</b>	22425	<b>CORRELATIVO</b>	122	<b>NOMBRE</b>	Dispensador
<b>RENGLON</b>	291	<b>PRESENTACION</b>	Unidad (1 Unidad(es))		
<b>INSUMO</b>	45312	<b>CORRELATIVO</b>	74	<b>NOMBRE</b>	Tinta
<b>RENGLON</b>	267	<b>PRESENTACION</b>	Bote (30 Mililitro)		
<b>INSUMO</b>	44885	<b>CORRELATIVO</b>	68	<b>NOMBRE</b>	Guante
<b>RENGLON</b>	254	<b>PRESENTACION</b>	Par (1 Unidad(es))		
<b>INSUMO</b>	42072	<b>CORRELATIVO</b>	45	<b>NOMBRE</b>	Separador
<b>RENGLON</b>	243	<b>PRESENTACION</b>	Paquete (12 Unidad(es))		
<b>INSUMO</b>	42079	<b>CORRELATIVO</b>	201	<b>NOMBRE</b>	Limpiador de pisos
<b>RENGLON</b>	292	<b>PRESENTACION</b>	Bote (750 Mililitro)		
<b>INSUMO</b>	41711	<b>CORRELATIVO</b>	114	<b>NOMBRE</b>	Clip
<b>RENGLON</b>	291	<b>PRESENTACION</b>	Caja (100 Unidad(es))		
<b>INSUMO</b>	41732	<b>CORRELATIVO</b>	246	<b>NOMBRE</b>	Chapa
<b>RENGLON</b>	289	<b>PRESENTACION</b>	Unidad (1 Unidad(es))		
<b>INSUMO</b>	45314	<b>CORRELATIVO</b>	73	<b>NOMBRE</b>	Tinta
<b>RENGLON</b>	267	<b>PRESENTACION</b>	Bote (10 Mililitro)		
<b>INSUMO</b>	44247	<b>CORRELATIVO</b>	185	<b>NOMBRE</b>	Removedor de manchas
<b>RENGLON</b>	292	<b>PRESENTACION</b>	Envase (1 Galón)		
<b>INSUMO</b>	39949	<b>CORRELATIVO</b>	165	<b>NOMBRE</b>	Tornillo para archivo
<b>RENGLON</b>	291	<b>PRESENTACION</b>	Unidad (1 Unidad(es))		
<b>INSUMO</b>	38971	<b>CORRELATIVO</b>	225	<b>NOMBRE</b>	Armario de oficina
<b>RENGLON</b>	322	<b>PRESENTACION</b>	Unidad (1 Unidad(es))		
<b>INSUMO</b>	45018	<b>CORRELATIVO</b>	92	<b>NOMBRE</b>	Plato desechable
<b>RENGLON</b>	268	<b>PRESENTACION</b>	Paquete (25 Unidad(es))		
<b>INSUMO</b>	45037	<b>CORRELATIVO</b>	192	<b>NOMBRE</b>	Pala
<b>RENGLON</b>	292	<b>PRESENTACION</b>	Unidad (1 Unidad(es))		

**SISTEMA DE GESTION**  
**Listado limitado por subproducto**  
**Expresado en Quetzales**  
**Filtros:**

Presupuesto año 2022  
**PAGINA** : 51 de 97  
**FECHA** : 12/12/2022  
**HORA** : 17:55.01  
R00817537.rpt

<b>INSUMO</b>	39080	<b>CORRELATIVO</b>	189	<b>NOMBRE</b>	Desodorante ambiental
<b>REGLON</b>	292	<b>PRESENTACION</b>	Bote (1 Unidad(es))		
<b>INSUMO</b>	47510	<b>CORRELATIVO</b>	141	<b>NOMBRE</b>	Mina
<b>REGLON</b>	291	<b>PRESENTACION</b>	Tubo (10 Unidad(es))		
<b>INSUMO</b>	47512	<b>CORRELATIVO</b>	142	<b>NOMBRE</b>	Mina
<b>REGLON</b>	291	<b>PRESENTACION</b>	Tubo (10 Unidad(es))		
<b>INSUMO</b>	47993	<b>CORRELATIVO</b>	131	<b>NOMBRE</b>	Borrador
<b>REGLON</b>	291	<b>PRESENTACION</b>	Unidad (1 Unidad(es))		
<b>INSUMO</b>	46136	<b>CORRELATIVO</b>	231	<b>NOMBRE</b>	Estación de trabajo
<b>REGLON</b>	322	<b>PRESENTACION</b>	Unidad (1 Unidad(es))		
<b>INSUMO</b>	43085	<b>CORRELATIVO</b>	101	<b>NOMBRE</b>	Cincho
<b>REGLON</b>	268	<b>PRESENTACION</b>	Unidad (1 Unidad(es))		
<b>INSUMO</b>	49037	<b>CORRELATIVO</b>	57	<b>NOMBRE</b>	Bloc adhesivo
<b>REGLON</b>	244	<b>PRESENTACION</b>	Unidad (1 Unidad(es))		
<b>INSUMO</b>	47932	<b>CORRELATIVO</b>	163	<b>NOMBRE</b>	Tijera
<b>REGLON</b>	291	<b>PRESENTACION</b>	Unidad (1 Unidad(es))		
<b>INSUMO</b>	47933	<b>CORRELATIVO</b>	162	<b>NOMBRE</b>	Tijera
<b>REGLON</b>	291	<b>PRESENTACION</b>	Unidad (1 Unidad(es))		
<b>INSUMO</b>	75833	<b>CORRELATIVO</b>	241	<b>NOMBRE</b>	División de modulares para oficina
<b>REGLON</b>	284	<b>PRESENTACION</b>	Unidad (1 Unidad(es))		
<b>INSUMO</b>	58220	<b>CORRELATIVO</b>	97	<b>NOMBRE</b>	Bolsa para basura
<b>REGLON</b>	268	<b>PRESENTACION</b>	Unidad (1 Unidad(es))		
<b>INSUMO</b>	66012	<b>CORRELATIVO</b>	64	<b>NOMBRE</b>	Llanta
<b>REGLON</b>	253	<b>PRESENTACION</b>	Unidad (1 Unidad(es))		
<b>INSUMO</b>	60145	<b>CORRELATIVO</b>	235	<b>NOMBRE</b>	Unidad de poder ininterrumpido (ups)
<b>REGLON</b>	328	<b>PRESENTACION</b>	Unidad (1 Unidad(es))		
<b>INSUMO</b>	2188	<b>CORRELATIVO</b>	36	<b>NOMBRE</b>	Sobre
<b>REGLON</b>	243	<b>PRESENTACION</b>	Unidad (1 Unidad(es))		
<b>INSUMO</b>	2190	<b>CORRELATIVO</b>	32	<b>NOMBRE</b>	Folder
<b>REGLON</b>	243	<b>PRESENTACION</b>	Caja (100 Unidad(es))		
<b>INSUMO</b>	2191	<b>CORRELATIVO</b>	34	<b>NOMBRE</b>	Folder
<b>REGLON</b>	243	<b>PRESENTACION</b>	Caja (100 Unidad(es))		
<b>INSUMO</b>	2405	<b>CORRELATIVO</b>	1	<b>NOMBRE</b>	Azúcar
<b>REGLON</b>	211	<b>PRESENTACION</b>	Bolsa (5 Libra)		

**SISTEMA DE GESTION**  
**Listado limitado por subproducto**  
**Expresado en Quetzales**  
**Filtros:**

Presupuesto año 2022  
**PAGINA** : 52 de 97  
**FECHA** : 12/12/2022  
**HORA** : 17:55.01  
R00817537.rpt

<b>INSUMO</b>	3505	<b>CORRELATIVO</b>	2	<b>NOMBRE</b>	Café
<b>REGLON</b>	211	<b>PRESENTACION</b>	Paquete (1 Libra)		
<b>INSUMO</b>	8193	<b>CORRELATIVO</b>	52	<b>NOMBRE</b>	Bloc
<b>REGLON</b>	244	<b>PRESENTACION</b>	Unidad (1 Unidad(es))		
<b>INSUMO</b>	8197	<b>CORRELATIVO</b>	53	<b>NOMBRE</b>	Bloc
<b>REGLON</b>	244	<b>PRESENTACION</b>	Unidad (1 Unidad(es))		
<b>INSUMO</b>	8512	<b>CORRELATIVO</b>	210	<b>NOMBRE</b>	Bombilla
<b>REGLON</b>	297	<b>PRESENTACION</b>	Unidad (1 Unidad(es))		
<b>INSUMO</b>	5501	<b>CORRELATIVO</b>	166	<b>NOMBRE</b>	Tornillo para archivo
<b>REGLON</b>	291	<b>PRESENTACION</b>	Unidad (1 Unidad(es))		
<b>INSUMO</b>	15271	<b>CORRELATIVO</b>	209	<b>NOMBRE</b>	Batería
<b>REGLON</b>	297	<b>PRESENTACION</b>	Paquete (2 Unidad(es))		
<b>INSUMO</b>	9803	<b>CORRELATIVO</b>	56	<b>NOMBRE</b>	Libro
<b>REGLON</b>	244	<b>PRESENTACION</b>	Unidad (1 Unidad(es))		
<b>INSUMO</b>	34579	<b>CORRELATIVO</b>	138	<b>NOMBRE</b>	Marcador
<b>REGLON</b>	291	<b>PRESENTACION</b>	Unidad (1 Unidad(es))		
<b>INSUMO</b>	37774	<b>CORRELATIVO</b>	257	<b>NOMBRE</b>	Aire acondicionado
<b>REGLON</b>	329	<b>PRESENTACION</b>	Unidad (1 Unidad(es))		
<b>INSUMO</b>	37817	<b>CORRELATIVO</b>	71	<b>NOMBRE</b>	Combustible
<b>REGLON</b>	262	<b>PRESENTACION</b>	Unidad (1 Galón)		
<b>INSUMO</b>	37824	<b>CORRELATIVO</b>	14	<b>NOMBRE</b>	Camisa
<b>REGLON</b>	233	<b>PRESENTACION</b>	Unidad (1 Unidad(es))		
<b>INSUMO</b>	44749	<b>CORRELATIVO</b>	9	<b>NOMBRE</b>	Pastel
<b>REGLON</b>	211	<b>PRESENTACION</b>	Unidad (1 Unidad(es))		
<b>INSUMO</b>	38371	<b>CORRELATIVO</b>	102	<b>NOMBRE</b>	Asiento de inodoro
<b>REGLON</b>	268	<b>PRESENTACION</b>	Unidad (1 Unidad(es))		
<b>INSUMO</b>	37920	<b>CORRELATIVO</b>	7	<b>NOMBRE</b>	Almuerzo
<b>REGLON</b>	211	<b>PRESENTACION</b>	Ración (1 Unidad(es))		
<b>INSUMO</b>	38008	<b>CORRELATIVO</b>	42	<b>NOMBRE</b>	Papel higiénico
<b>REGLON</b>	243	<b>PRESENTACION</b>	Caja (24 Unidad(es))		
<b>INSUMO</b>	34403	<b>CORRELATIVO</b>	177	<b>NOMBRE</b>	Calculadora
<b>REGLON</b>	291	<b>PRESENTACION</b>	Unidad (1 Unidad(es))		
<b>INSUMO</b>	36478	<b>CORRELATIVO</b>	238	<b>NOMBRE</b>	Computadora portátil
<b>REGLON</b>	328	<b>PRESENTACION</b>	Unidad (1 Unidad(es))		
<b>INSUMO</b>	36590	<b>CORRELATIVO</b>	179	<b>NOMBRE</b>	Calculadora de escritorio

**SISTEMA DE GESTION**  
**Listado limitado por subproducto**  
**Expresado en Quetzales**  
**Filtros:**

Presupuesto año 2022  
**PAGINA** : 53 de 97  
**FECHA** : 12/12/2022  
**HORA** : 17:55.01  
R00817537.rpt

<b>REGLON</b>	291	<b>PRESENTACION</b>	Unidad (1 Unidad(es))		
<b>INSUMO</b>	36608	<b>CORRELATIVO</b>	51	<b>NOMBRE</b>	Cuaderno
<b>REGLON</b>	244	<b>PRESENTACION</b>	Unidad (1 Unidad(es))		
<b>INSUMO</b>	58355	<b>CORRELATIVO</b>	107	<b>NOMBRE</b>	Envase dispensador
<b>REGLON</b>	268	<b>PRESENTACION</b>	Unidad (1 Unidad(es))		
<b>INSUMO</b>	59238	<b>CORRELATIVO</b>	95	<b>NOMBRE</b>	Bolsa para basura
<b>REGLON</b>	268	<b>PRESENTACION</b>	Unidad (1 Unidad(es))		
<b>INSUMO</b>	76970	<b>CORRELATIVO</b>	245	<b>NOMBRE</b>	Cerradura (chapa) para puerta
<b>REGLON</b>	289	<b>PRESENTACION</b>	Unidad (1 Unidad(es))		
<b>INSUMO</b>	60324	<b>CORRELATIVO</b>	96	<b>NOMBRE</b>	Bolsa para basura
<b>REGLON</b>	268	<b>PRESENTACION</b>	Paquete (10 Unidad(es))		
<b>INSUMO</b>	61599	<b>CORRELATIVO</b>	232	<b>NOMBRE</b>	Escritorio
<b>REGLON</b>	322	<b>PRESENTACION</b>	Unidad (1 Unidad(es))		
<b>INSUMO</b>	61917	<b>CORRELATIVO</b>	176	<b>NOMBRE</b>	Hule para sello
<b>REGLON</b>	291	<b>PRESENTACION</b>	Unidad (1 Unidad(es))		
<b>INSUMO</b>	75558	<b>CORRELATIVO</b>	203	<b>NOMBRE</b>	Toalla
<b>REGLON</b>	292	<b>PRESENTACION</b>	Unidad (1 Unidad(es))		
<b>INSUMO</b>	58031	<b>CORRELATIVO</b>	113	<b>NOMBRE</b>	Grapa
<b>REGLON</b>	291	<b>PRESENTACION</b>	Caja (1000 Unidad(es))		
<b>INSUMO</b>	76701	<b>CORRELATIVO</b>	31	<b>NOMBRE</b>	Etiqueta
<b>REGLON</b>	243	<b>PRESENTACION</b>	Caja (200 Unidad(es))		
<b>INSUMO</b>	58923	<b>CORRELATIVO</b>	63	<b>NOMBRE</b>	Llanta
<b>REGLON</b>	253	<b>PRESENTACION</b>	Unidad (1 Unidad(es))		
<b>INSUMO</b>	75761	<b>CORRELATIVO</b>	104	<b>NOMBRE</b>	Tarugo
<b>REGLON</b>	268	<b>PRESENTACION</b>	Unidad (1 Unidad(es))		
<b>INSUMO</b>	58459	<b>CORRELATIVO</b>	22	<b>NOMBRE</b>	Blusa
<b>REGLON</b>	233	<b>PRESENTACION</b>	Unidad (1 Unidad(es))		
<b>INSUMO</b>	73498	<b>CORRELATIVO</b>	221	<b>NOMBRE</b>	Archivo
<b>REGLON</b>	322	<b>PRESENTACION</b>	Unidad (1 Unidad(es))		
<b>INSUMO</b>	58168	<b>CORRELATIVO</b>	229	<b>NOMBRE</b>	Ventilador
<b>REGLON</b>	322	<b>PRESENTACION</b>	Unidad (1 Unidad(es))		
<b>INSUMO</b>	127010	<b>CORRELATIVO</b>	263	<b>NOMBRE</b>	Mascarilla
<b>REGLON</b>	295	<b>PRESENTACION</b>	Caja (10 Unidad(es))		
<b>INSUMO</b>	3542	<b>CORRELATIVO</b>	4	<b>NOMBRE</b>	Té
<b>REGLON</b>	211	<b>PRESENTACION</b>	Caja (100 Unidad(es))		

**SISTEMA DE GESTION**  
**Listado limitado por subproducto**  
**Expresado en Quetzales**  
**Filtros:**

Presupuesto año 2022  
**PAGINA** : 54 de 97  
**FECHA** : 12/12/2022  
**HORA** : 17:55.01  
R00817537.rpt

<b>INSUMO</b>	32773	<b>CORRELATIVO</b>	89	<b>NOMBRE</b>	Protector para hojas
<b>REGLON</b>	268	<b>PRESENTACION</b>	Paquete (100 Unidad(es))		
<b>INSUMO</b>	34543	<b>CORRELATIVO</b>	33	<b>NOMBRE</b>	Folder
<b>REGLON</b>	243	<b>PRESENTACION</b>	Paquete (100 Unidad(es))		
<b>INSUMO</b>	34962	<b>CORRELATIVO</b>	240	<b>NOMBRE</b>	Estructura para resguardo de cpu
<b>REGLON</b>	284	<b>PRESENTACION</b>	Unidad (1 Unidad(es))		
<b>INSUMO</b>	34209	<b>CORRELATIVO</b>	202	<b>NOMBRE</b>	Aromatizante
<b>REGLON</b>	292	<b>PRESENTACION</b>	Unidad (1 Unidad(es))		
<b>INSUMO</b>	29393	<b>CORRELATIVO</b>	67	<b>NOMBRE</b>	Bandas
<b>REGLON</b>	254	<b>PRESENTACION</b>	Bolsa (100 Unidad(es))		
<b>INSUMO</b>	33728	<b>CORRELATIVO</b>	161	<b>NOMBRE</b>	Tape mágico
<b>REGLON</b>	291	<b>PRESENTACION</b>	Rollo (1 Unidad(es))		
<b>INSUMO</b>	33734	<b>CORRELATIVO</b>	181	<b>NOMBRE</b>	Mouse pad
<b>REGLON</b>	291	<b>PRESENTACION</b>	Unidad (1 Unidad(es))		
<b>INSUMO</b>	27738	<b>CORRELATIVO</b>	237	<b>NOMBRE</b>	Disco duro
<b>REGLON</b>	328	<b>PRESENTACION</b>	Unidad (1 Unidad(es))		
<b>INSUMO</b>	34033	<b>CORRELATIVO</b>	204	<b>NOMBRE</b>	Toalla
<b>REGLON</b>	292	<b>PRESENTACION</b>	Unidad (1 Unidad(es))		
<b>INSUMO</b>	39162	<b>CORRELATIVO</b>	234	<b>NOMBRE</b>	Teléfono
<b>REGLON</b>	326	<b>PRESENTACION</b>	Unidad (1 Unidad(es))		
<b>INSUMO</b>	39503	<b>CORRELATIVO</b>	159	<b>NOMBRE</b>	Tape (cinta adhesiva)
<b>REGLON</b>	291	<b>PRESENTACION</b>	Rollo (1 Unidad(es))		
<b>INSUMO</b>	38055	<b>CORRELATIVO</b>	194	<b>NOMBRE</b>	Cepillo
<b>REGLON</b>	292	<b>PRESENTACION</b>	Unidad (1 Unidad(es))		
<b>INSUMO</b>	38407	<b>CORRELATIVO</b>	76	<b>NOMBRE</b>	Tinta
<b>REGLON</b>	267	<b>PRESENTACION</b>	Bote (30 Mililitro)		
<b>INSUMO</b>	37059	<b>CORRELATIVO</b>	85	<b>NOMBRE</b>	Folder
<b>REGLON</b>	268	<b>PRESENTACION</b>	Paquete (25 Unidad(es))		
<b>INSUMO</b>	38167	<b>CORRELATIVO</b>	206	<b>NOMBRE</b>	Shampoo
<b>REGLON</b>	292	<b>PRESENTACION</b>	Envase (1 Galón)		
<b>INSUMO</b>	66721	<b>CORRELATIVO</b>	187	<b>NOMBRE</b>	Aromatizante
<b>REGLON</b>	292	<b>PRESENTACION</b>	Envase (150 Gramos)		
<b>INSUMO</b>	63400	<b>CORRELATIVO</b>	23	<b>NOMBRE</b>	Chaleco
<b>REGLON</b>	233	<b>PRESENTACION</b>	Unidad (1 Unidad(es))		

**SISTEMA DE GESTION**  
**Listado limitado por subproducto**  
**Expresado en Quetzales**  
**Filtros:**

Presupuesto año 2022  
**PAGINA** : 55 de 97  
**FECHA** : 12/12/2022  
**HORA** : 17:55.01  
R00817537.rpt

<b>INSUMO</b>	71026	<b>CORRELATIVO</b>	205	<b>NOMBRE</b>	Paño limpiador
<b>REGLON</b>	292	<b>PRESENTACION</b>	Unidad (1 Unidad(es))		
<b>INSUMO</b>	57996	<b>CORRELATIVO</b>	178	<b>NOMBRE</b>	Calculadora de escritorio
<b>REGLON</b>	291	<b>PRESENTACION</b>	Unidad (1 Unidad(es))		
<b>INSUMO</b>	62079	<b>CORRELATIVO</b>	25	<b>NOMBRE</b>	Papel opalina
<b>REGLON</b>	241	<b>PRESENTACION</b>	Unidad (1 Unidad(es))		
<b>INSUMO</b>	65475	<b>CORRELATIVO</b>	17	<b>NOMBRE</b>	Chaleco
<b>REGLON</b>	233	<b>PRESENTACION</b>	Unidad (1 Unidad(es))		
<b>INSUMO</b>	58694	<b>CORRELATIVO</b>	12	<b>NOMBRE</b>	Pantalón
<b>REGLON</b>	233	<b>PRESENTACION</b>	Unidad (1 Unidad(es))		
<b>INSUMO</b>	62371	<b>CORRELATIVO</b>	250	<b>NOMBRE</b>	Almohadilla para pizarrón
<b>REGLON</b>	293	<b>PRESENTACION</b>	Unidad (1 Unidad(es))		
<b>INSUMO</b>	75594	<b>CORRELATIVO</b>	5	<b>NOMBRE</b>	Desayuno
<b>REGLON</b>	211	<b>PRESENTACION</b>	Ración (1 Unidad(es))		
<b>INSUMO</b>	62661	<b>CORRELATIVO</b>	24	<b>NOMBRE</b>	Pantalón
<b>REGLON</b>	233	<b>PRESENTACION</b>	Unidad (1 Unidad(es))		
<b>INSUMO</b>	60641	<b>CORRELATIVO</b>	75	<b>NOMBRE</b>	Tinta de recarga para marcadores
<b>REGLON</b>	267	<b>PRESENTACION</b>	Bote (30 Mililitro)		
<b>INSUMO</b>	61116	<b>CORRELATIVO</b>	72	<b>NOMBRE</b>	Tinta
<b>REGLON</b>	267	<b>PRESENTACION</b>	Frasco (28 Mililitro)		
<b>INSUMO</b>	65972	<b>CORRELATIVO</b>	248	<b>NOMBRE</b>	Camioneta
<b>REGLON</b>	325	<b>PRESENTACION</b>	Unidad (1 Unidad(es))		
<b>INSUMO</b>	57541	<b>CORRELATIVO</b>	174	<b>NOMBRE</b>	Hule para sello
<b>REGLON</b>	291	<b>PRESENTACION</b>	Unidad (1 Unidad(es))		
<b>INSUMO</b>	64920	<b>CORRELATIVO</b>	191	<b>NOMBRE</b>	Escoba
<b>REGLON</b>	292	<b>PRESENTACION</b>	Unidad (1 Unidad(es))		
<b>INSUMO</b>	65022	<b>CORRELATIVO</b>	15	<b>NOMBRE</b>	Camisa
<b>REGLON</b>	233	<b>PRESENTACION</b>	Unidad (1 Unidad(es))		
<b>INSUMO</b>	61694	<b>CORRELATIVO</b>	20	<b>NOMBRE</b>	Pantalón
<b>REGLON</b>	233	<b>PRESENTACION</b>	Unidad (1 Unidad(es))		
<b>INSUMO</b>	72731	<b>CORRELATIVO</b>	21	<b>NOMBRE</b>	Camisa
<b>REGLON</b>	233	<b>PRESENTACION</b>	Unidad (1 Unidad(es))		
<b>INSUMO</b>	65380	<b>CORRELATIVO</b>	84	<b>NOMBRE</b>	Caja
<b>REGLON</b>	268	<b>PRESENTACION</b>	Unidad (1 Unidad(es))		

**SISTEMA DE GESTION**  
**Listado limitado por subproducto**  
 Expresado en Quetzales  
 Filtros:

Presupuesto año 2022  
 PAGINA : 56 de 97  
 FECHA : 12/12/2022  
 HORA : 17:55.01  
 R00817537.rpt

<b>INSUMO</b>	65894	<b>CORRELATIVO</b>	256	<b>NOMBRE</b>	Computadora de escritorio
<b>REGLON</b>	328	<b>PRESENTACION</b>	Unidad (1 Unidad(es))		
<b>INSUMO</b>	65895	<b>CORRELATIVO</b>	265	<b>NOMBRE</b>	Servicio informático de actualización de sistema biométrico (sibio)
<b>REGLON</b>	186	<b>PRESENTACION</b>	Unidad (1 Unidad(es))		
<b>INSUMO</b>	65987	<b>CORRELATIVO</b>	108	<b>NOMBRE</b>	Tornillo
<b>REGLON</b>	283	<b>PRESENTACION</b>	Unidad (1 Unidad(es))		
<b>INSUMO</b>	68999	<b>CORRELATIVO</b>	175	<b>NOMBRE</b>	Hule para sello
<b>REGLON</b>	291	<b>PRESENTACION</b>	Unidad (1 Unidad(es))		
<b>INSUMO</b>	62475	<b>CORRELATIVO</b>	66	<b>NOMBRE</b>	Llanta
<b>REGLON</b>	253	<b>PRESENTACION</b>	Unidad (1 Unidad(es))		
<b>INSUMO</b>	72673	<b>CORRELATIVO</b>	55	<b>NOMBRE</b>	Libro
<b>REGLON</b>	244	<b>PRESENTACION</b>	Unidad (1 Unidad(es))		
<b>INSUMO</b>	66107	<b>CORRELATIVO</b>	222	<b>NOMBRE</b>	Silla ejecutiva
<b>REGLON</b>	322	<b>PRESENTACION</b>	Unidad (1 Unidad(es))		
<b>INSUMO</b>	1652	<b>CORRELATIVO</b>	226	<b>NOMBRE</b>	Armario librero
<b>REGLON</b>	322	<b>PRESENTACION</b>	Unidad (1 Unidad(es))		
<b>INSUMO</b>	2004	<b>CORRELATIVO</b>	135	<b>NOMBRE</b>	Marcador
<b>REGLON</b>	291	<b>PRESENTACION</b>	Unidad (1 Unidad(es))		
<b>INSUMO</b>	2005	<b>CORRELATIVO</b>	140	<b>NOMBRE</b>	Marcador
<b>REGLON</b>	291	<b>PRESENTACION</b>	Unidad (1 Unidad(es))		
<b>INSUMO</b>	2022	<b>CORRELATIVO</b>	115	<b>NOMBRE</b>	Clip
<b>REGLON</b>	291	<b>PRESENTACION</b>	Caja (100 Unidad(es))		
<b>INSUMO</b>	1679	<b>CORRELATIVO</b>	224	<b>NOMBRE</b>	Silla tipo presidente
<b>REGLON</b>	322	<b>PRESENTACION</b>	Unidad (1 Unidad(es))		
<b>INSUMO</b>	1680	<b>CORRELATIVO</b>	223	<b>NOMBRE</b>	Silla tipo presidente
<b>REGLON</b>	322	<b>PRESENTACION</b>	Unidad (1 Unidad(es))		
<b>INSUMO</b>	1592	<b>CORRELATIVO</b>	29	<b>NOMBRE</b>	Papel bond
<b>REGLON</b>	241	<b>PRESENTACION</b>	Resma (500 Unidad(es))		
<b>INSUMO</b>	1593	<b>CORRELATIVO</b>	28	<b>NOMBRE</b>	Papel bond
<b>REGLON</b>	241	<b>PRESENTACION</b>	Resma (500 Unidad(es))		
<b>INSUMO</b>	4811	<b>CORRELATIVO</b>	38	<b>NOMBRE</b>	Sobre
<b>REGLON</b>	243	<b>PRESENTACION</b>	Unidad (1 Unidad(es))		
<b>INSUMO</b>	4833	<b>CORRELATIVO</b>	99	<b>NOMBRE</b>	Basurero
<b>REGLON</b>	268	<b>PRESENTACION</b>	Unidad (1 Unidad(es))		



**SISTEMA DE GESTION**  
**Listado limitado por subproducto**  
**Expresado en Quetzales**  
**Filtros:**

Presupuesto año 2022  
**PAGINA** : 57 de 97  
**FECHA** : 12/12/2022  
**HORA** : 17:55.01  
R00817537.rpt

<b>INSUMO</b>	2217	<b>CORRELATIVO</b>	50	<b>NOMBRE</b>	Cuaderno
<b>REGLON</b>	244	<b>PRESENTACION</b>	Unidad (1 Unidad(es))		
<b>INSUMO</b>	4877	<b>CORRELATIVO</b>	6	<b>NOMBRE</b>	Agua
<b>REGLON</b>	211	<b>PRESENTACION</b>	Garrafón (5 Litro)		
<b>INSUMO</b>	5050	<b>CORRELATIVO</b>	239	<b>NOMBRE</b>	Horno
<b>REGLON</b>	329	<b>PRESENTACION</b>	Unidad (1 Unidad(es))		
<b>INSUMO</b>	4798	<b>CORRELATIVO</b>	59	<b>NOMBRE</b>	Cartapacio
<b>REGLON</b>	244	<b>PRESENTACION</b>	Unidad (1 Unidad(es))		
<b>INSUMO</b>	4698	<b>CORRELATIVO</b>	88	<b>NOMBRE</b>	Pasta
<b>REGLON</b>	268	<b>PRESENTACION</b>	Paquete (25 Unidad(es))		
<b>INSUMO</b>	4699	<b>CORRELATIVO</b>	87	<b>NOMBRE</b>	Pasta
<b>REGLON</b>	268	<b>PRESENTACION</b>	Paquete (50 Unidad(es))		
<b>INSUMO</b>	4702	<b>CORRELATIVO</b>	91	<b>NOMBRE</b>	Plato desechable
<b>REGLON</b>	268	<b>PRESENTACION</b>	Paquete (25 Unidad(es))		
<b>INSUMO</b>	4716	<b>CORRELATIVO</b>	93	<b>NOMBRE</b>	Tenedor desechable
<b>REGLON</b>	268	<b>PRESENTACION</b>	Paquete (25 Unidad(es))		
<b>INSUMO</b>	5378	<b>CORRELATIVO</b>	110	<b>NOMBRE</b>	Goma de pegar
<b>REGLON</b>	291	<b>PRESENTACION</b>	Bote (8 Onza)		
<b>INSUMO</b>	5379	<b>CORRELATIVO</b>	111	<b>NOMBRE</b>	Goma de pegar
<b>REGLON</b>	291	<b>PRESENTACION</b>	Tubo (42 Gramos)		
<b>INSUMO</b>	5398	<b>CORRELATIVO</b>	100	<b>NOMBRE</b>	Gafete
<b>REGLON</b>	268	<b>PRESENTACION</b>	Unidad (1 Unidad(es))		
<b>INSUMO</b>	4521	<b>CORRELATIVO</b>	109	<b>NOMBRE</b>	Base para cinta adhesiva
<b>REGLON</b>	291	<b>PRESENTACION</b>	Unidad (1 Unidad(es))		
<b>INSUMO</b>	4525	<b>CORRELATIVO</b>	182	<b>NOMBRE</b>	Mouse pad
<b>REGLON</b>	291	<b>PRESENTACION</b>	Unidad (1 Unidad(es))		
<b>INSUMO</b>	2060	<b>CORRELATIVO</b>	156	<b>NOMBRE</b>	Sacapuntas
<b>REGLON</b>	291	<b>PRESENTACION</b>	Unidad (1 Unidad(es))		
<b>INSUMO</b>	2063	<b>CORRELATIVO</b>	164	<b>NOMBRE</b>	Humedecedor
<b>REGLON</b>	291	<b>PRESENTACION</b>	Unidad (1 Unidad(es))		
<b>INSUMO</b>	2068	<b>CORRELATIVO</b>	121	<b>NOMBRE</b>	Corrector
<b>REGLON</b>	291	<b>PRESENTACION</b>	Unidad (1 Unidad(es))		
<b>INSUMO</b>	2070	<b>CORRELATIVO</b>	154	<b>NOMBRE</b>	Sacagrapa
<b>REGLON</b>	291	<b>PRESENTACION</b>	Unidad (1 Unidad(es))		
<b>INSUMO</b>	2123	<b>CORRELATIVO</b>	119	<b>NOMBRE</b>	Clip

**SISTEMA DE GESTION**  
**Listado limitado por subproducto**  
**Expresado en Quetzales**  
**Filtros:**

Presupuesto año 2022  
**PAGINA** : 58 de 97  
**FECHA** : 12/12/2022  
**HORA** : 17:55.01  
R00817537.rpt

<b>RENGLON</b>	291	<b>PRESENTACION</b>	Caja (12 Unidad(es))		
<b>INSUMO</b>	2130	<b>CORRELATIVO</b>	130	<b>NOMBRE</b>	Bolígrafo
<b>RENGLON</b>	291	<b>PRESENTACION</b>	Unidad (1 Unidad(es))		
<b>INSUMO</b>	2789	<b>CORRELATIVO</b>	213	<b>NOMBRE</b>	Balastro
<b>RENGLON</b>	297	<b>PRESENTACION</b>	Unidad (1 Unidad(es))		
<b>INSUMO</b>	2792	<b>CORRELATIVO</b>	216	<b>NOMBRE</b>	Batería
<b>RENGLON</b>	297	<b>PRESENTACION</b>	Par (1 Unidad(es))		
<b>INSUMO</b>	3009	<b>CORRELATIVO</b>	255	<b>NOMBRE</b>	Administración oracle para administración de sistemas
<b>RENGLON</b>	186	<b>PRESENTACION</b>	Unidad (1 Unidad(es))		
<b>INSUMO</b>	1940	<b>CORRELATIVO</b>	70	<b>NOMBRE</b>	Combustible
<b>RENGLON</b>	262	<b>PRESENTACION</b>	Unidad (1 Galón)		
<b>INSUMO</b>	1941	<b>CORRELATIVO</b>	69	<b>NOMBRE</b>	Combustible
<b>RENGLON</b>	262	<b>PRESENTACION</b>	Unidad (1 Galón)		
<b>INSUMO</b>	2092	<b>CORRELATIVO</b>	116	<b>NOMBRE</b>	Fastener
<b>RENGLON</b>	291	<b>PRESENTACION</b>	Caja (50 Unidad(es))		
<b>INSUMO</b>	2093	<b>CORRELATIVO</b>	139	<b>NOMBRE</b>	Marcador
<b>RENGLON</b>	291	<b>PRESENTACION</b>	Unidad (1 Unidad(es))		
<b>INSUMO</b>	2094	<b>CORRELATIVO</b>	137	<b>NOMBRE</b>	Marcador
<b>RENGLON</b>	291	<b>PRESENTACION</b>	Unidad (1 Unidad(es))		
<b>INSUMO</b>	2097	<b>CORRELATIVO</b>	136	<b>NOMBRE</b>	Marcador
<b>RENGLON</b>	291	<b>PRESENTACION</b>	Unidad (1 Unidad(es))		
<b>INSUMO</b>	2204	<b>CORRELATIVO</b>	37	<b>NOMBRE</b>	Sobre
<b>RENGLON</b>	243	<b>PRESENTACION</b>	Unidad (1 Unidad(es))		
<b>INSUMO</b>	2209	<b>CORRELATIVO</b>	46	<b>NOMBRE</b>	Archivador
<b>RENGLON</b>	244	<b>PRESENTACION</b>	Unidad (1 Unidad(es))		
<b>INSUMO</b>	2210	<b>CORRELATIVO</b>	47	<b>NOMBRE</b>	Archivador
<b>RENGLON</b>	244	<b>PRESENTACION</b>	Unidad (1 Unidad(es))		
<b>INSUMO</b>	2859	<b>CORRELATIVO</b>	195	<b>NOMBRE</b>	Detergente
<b>RENGLON</b>	292	<b>PRESENTACION</b>	Bolsa (4000 Gramos)		
<b>INSUMO</b>	2860	<b>CORRELATIVO</b>	197	<b>NOMBRE</b>	Jabón
<b>RENGLON</b>	292	<b>PRESENTACION</b>	Tarro (850 Gramos)		
<b>INSUMO</b>	2861	<b>CORRELATIVO</b>	190	<b>NOMBRE</b>	Esponja
<b>RENGLON</b>	292	<b>PRESENTACION</b>	Unidad (1 Unidad(es))		
<b>INSUMO</b>	3636	<b>CORRELATIVO</b>	94	<b>NOMBRE</b>	Vaso desechable

**SISTEMA DE GESTION**  
**Listado limitado por subproducto**  
**Expresado en Quetzales**  
**Filtros:**

Presupuesto año 2022  
**PAGINA** : 59 de 97  
**FECHA** : 12/12/2022  
**HORA** : 17:55.01  
R00817537.rpt

<b>RENGLON</b>	268	<b>PRESENTACION</b>	Paquete (25 Unidad(es))		
<b>INSUMO</b>	2312	<b>CORRELATIVO</b>	3	<b>NOMBRE</b>	Cremora
<b>RENGLON</b>	211	<b>PRESENTACION</b>	Frasco (35 Gramos)		
<b>INSUMO</b>	28018	<b>CORRELATIVO</b>	236	<b>NOMBRE</b>	Disco duro
<b>RENGLON</b>	328	<b>PRESENTACION</b>	Unidad (1 Unidad(es))		
<b>INSUMO</b>	30582	<b>CORRELATIVO</b>	169	<b>NOMBRE</b>	Cinta
<b>RENGLON</b>	291	<b>PRESENTACION</b>	Rollo (1 Unidad(es))		
<b>INSUMO</b>	30628	<b>CORRELATIVO</b>	132	<b>NOMBRE</b>	Lápiz
<b>RENGLON</b>	291	<b>PRESENTACION</b>	Unidad (1 Unidad(es))		
<b>INSUMO</b>	32191	<b>CORRELATIVO</b>	193	<b>NOMBRE</b>	Cepillo
<b>RENGLON</b>	292	<b>PRESENTACION</b>	Unidad (1 Unidad(es))		
<b>INSUMO</b>	27700	<b>CORRELATIVO</b>	49	<b>NOMBRE</b>	Cuaderno
<b>RENGLON</b>	244	<b>PRESENTACION</b>	Unidad (1 Unidad(es))		
<b>INSUMO</b>	27946	<b>CORRELATIVO</b>	133	<b>NOMBRE</b>	Marcador
<b>RENGLON</b>	291	<b>PRESENTACION</b>	Unidad (1 Unidad(es))		
<b>INSUMO</b>	27990	<b>CORRELATIVO</b>	11	<b>NOMBRE</b>	Chumpa
<b>RENGLON</b>	233	<b>PRESENTACION</b>	Unidad (1 Unidad(es))		
<b>INSUMO</b>	28866	<b>CORRELATIVO</b>	215	<b>NOMBRE</b>	Regleta
<b>RENGLON</b>	297	<b>PRESENTACION</b>	Unidad (1 Unidad(es))		
<b>INSUMO</b>	28047	<b>CORRELATIVO</b>	258	<b>NOMBRE</b>	Servicios técnicos y profesionales en asesoría jurídica
<b>RENGLON</b>	183	<b>PRESENTACION</b>	Unidad (1 Unidad(es))		
<b>INSUMO</b>	32878	<b>CORRELATIVO</b>	30	<b>NOMBRE</b>	Etiqueta
<b>RENGLON</b>	243	<b>PRESENTACION</b>	Paquete (40 Unidad(es))		
<b>INSUMO</b>	28601	<b>CORRELATIVO</b>	48	<b>NOMBRE</b>	Archivador
<b>RENGLON</b>	244	<b>PRESENTACION</b>	Unidad (1 Unidad(es))		
<b>INSUMO</b>	30346	<b>CORRELATIVO</b>	134	<b>NOMBRE</b>	Marcador
<b>RENGLON</b>	291	<b>PRESENTACION</b>	Unidad (1 Unidad(es))		
<b>INSUMO</b>	34483	<b>CORRELATIVO</b>	18	<b>NOMBRE</b>	Chumpa
<b>RENGLON</b>	233	<b>PRESENTACION</b>	Unidad (1 Unidad(es))		
<b>INSUMO</b>	51030	<b>CORRELATIVO</b>	251	<b>NOMBRE</b>	Marcador recargable
<b>RENGLON</b>	293	<b>PRESENTACION</b>	Unidad (1 Unidad(es))		
<b>INSUMO</b>	51547	<b>CORRELATIVO</b>	183	<b>NOMBRE</b>	Organizador
<b>RENGLON</b>	291	<b>PRESENTACION</b>	Unidad (1 Unidad(es))		
<b>INSUMO</b>	50655	<b>CORRELATIVO</b>	151	<b>NOMBRE</b>	Portalápices

**SISTEMA DE GESTION**  
**Listado limitado por subproducto**  
**Expresado en Quetzales**  
**Filtros:**

Presupuesto año 2022  
**PAGINA** : 60 de 97  
**FECHA** : 12/12/2022  
**HORA** : 17:55.01  
R00817537.rpt

<b>RENGLON</b>	291	<b>PRESENTACION</b>	Unidad (1 Unidad(es))		
<b>INSUMO</b>	56553	<b>CORRELATIVO</b>	233	<b>NOMBRE</b>	Cámara
<b>RENGLON</b>	324	<b>PRESENTACION</b>	Unidad (1 Unidad(es))		
<b>INSUMO</b>	57369	<b>CORRELATIVO</b>	65	<b>NOMBRE</b>	Llanta
<b>RENGLON</b>	253	<b>PRESENTACION</b>	Unidad (1 Unidad(es))		
<b>INSUMO</b>	56552	<b>CORRELATIVO</b>	167	<b>NOMBRE</b>	Tornillo para archivo
<b>RENGLON</b>	291	<b>PRESENTACION</b>	Unidad (1 Unidad(es))		
<b>INSUMO</b>	60957	<b>CORRELATIVO</b>	106	<b>NOMBRE</b>	Dispensador de agua sin depósito (recipiente)
<b>RENGLON</b>	268	<b>PRESENTACION</b>	Unidad (1 Unidad(es))		
<b>INSUMO</b>	57983	<b>CORRELATIVO</b>	16	<b>NOMBRE</b>	Camisa
<b>RENGLON</b>	233	<b>PRESENTACION</b>	Unidad (1 Unidad(es))		
<b>INSUMO</b>	73436	<b>CORRELATIVO</b>	41	<b>NOMBRE</b>	Papel higiénico
<b>RENGLON</b>	243	<b>PRESENTACION</b>	Caja (6 Unidad(es))		
<b>INSUMO</b>	75170	<b>CORRELATIVO</b>	220	<b>NOMBRE</b>	Archivo
<b>RENGLON</b>	322	<b>PRESENTACION</b>	Unidad (1 Unidad(es))		
<b>INSUMO</b>	74408	<b>CORRELATIVO</b>	217	<b>NOMBRE</b>	Lija
<b>RENGLON</b>	299	<b>PRESENTACION</b>	Unidad (1 Unidad(es))		
<b>INSUMO</b>	59610	<b>CORRELATIVO</b>	211	<b>NOMBRE</b>	Tubo fluorescente
<b>RENGLON</b>	297	<b>PRESENTACION</b>	Unidad (1 Unidad(es))		
<b>INSUMO</b>	76811	<b>CORRELATIVO</b>	43	<b>NOMBRE</b>	Toalla
<b>RENGLON</b>	243	<b>PRESENTACION</b>	Paquete (150 Unidad(es))		
<b>INSUMO</b>	122824	<b>CORRELATIVO</b>	262	<b>NOMBRE</b>	Vaso desechable
<b>RENGLON</b>	299	<b>PRESENTACION</b>	Paquete (25 Unidad(es))		

**Producto: 8 SECRETARÍA GENERAL - Informe de apoyo de servicios de secretaría general, para el cumplimiento de las funciones de la Comisión Nacional de Energía Eléctrica**

**Subproducto: 1 SECRETARÍA GENERAL - Servicios de secretaría general**

<b>INSUMO</b>	28037	<b>CORRELATIVO</b>	24	<b>NOMBRE</b>	Folder
<b>RENGLON</b>	268	<b>PRESENTACION</b>	Paquete (25 Unidad(es))		
<b>INSUMO</b>	29868	<b>CORRELATIVO</b>	31	<b>NOMBRE</b>	Jabón
<b>RENGLON</b>	292	<b>PRESENTACION</b>	Caja (6 Unidad(es))		
<b>INSUMO</b>	53639	<b>CORRELATIVO</b>	40	<b>NOMBRE</b>	Suscripción
<b>RENGLON</b>	245	<b>PRESENTACION</b>	Unidad (1 Unidad(es))		

**SISTEMA DE GESTION**  
**Listado limitado por subproducto**  
**Expresado en Quetzales**  
**Filtros:**

Presupuesto año 2022  
**PAGINA** : 61 de 97  
**FECHA** : 12/12/2022  
**HORA** : 17:55.01  
R00817537.rpt

<b>INSUMO</b>	47922	<b>CORRELATIVO</b>	1	<b>NOMBRE</b>	Congreso de mujeres líderes guatemaltecas
<b>REGLON</b>	185	<b>PRESENTACION</b>	Unidad (1 Unidad(es))		
<b>INSUMO</b>	117772	<b>CORRELATIVO</b>	47	<b>NOMBRE</b>	Servicio para el soporte y mantenimiento de página web
<b>REGLON</b>	186	<b>PRESENTACION</b>	Unidad (1 Unidad(es))		
<b>INSUMO</b>	15270	<b>CORRELATIVO</b>	33	<b>NOMBRE</b>	Batería
<b>REGLON</b>	297	<b>PRESENTACION</b>	Paquete (2 Unidad(es))		
<b>INSUMO</b>	41732	<b>CORRELATIVO</b>	41	<b>NOMBRE</b>	Chapa
<b>REGLON</b>	289	<b>PRESENTACION</b>	Unidad (1 Unidad(es))		
<b>INSUMO</b>	39080	<b>CORRELATIVO</b>	30	<b>NOMBRE</b>	Desodorante ambiental
<b>REGLON</b>	292	<b>PRESENTACION</b>	Bote (1 Unidad(es))		
<b>INSUMO</b>	60145	<b>CORRELATIVO</b>	39	<b>NOMBRE</b>	Unidad de poder ininterrumpido (ups)
<b>REGLON</b>	328	<b>PRESENTACION</b>	Unidad (1 Unidad(es))		
<b>INSUMO</b>	2188	<b>CORRELATIVO</b>	8	<b>NOMBRE</b>	Sobre
<b>REGLON</b>	243	<b>PRESENTACION</b>	Unidad (1 Unidad(es))		
<b>INSUMO</b>	2190	<b>CORRELATIVO</b>	9	<b>NOMBRE</b>	Folder
<b>REGLON</b>	243	<b>PRESENTACION</b>	Caja (100 Unidad(es))		
<b>INSUMO</b>	2191	<b>CORRELATIVO</b>	10	<b>NOMBRE</b>	Folder
<b>REGLON</b>	243	<b>PRESENTACION</b>	Caja (100 Unidad(es))		
<b>INSUMO</b>	2405	<b>CORRELATIVO</b>	3	<b>NOMBRE</b>	Azúcar
<b>REGLON</b>	211	<b>PRESENTACION</b>	Bolsa (5 Libra)		
<b>INSUMO</b>	3505	<b>CORRELATIVO</b>	4	<b>NOMBRE</b>	Café
<b>REGLON</b>	211	<b>PRESENTACION</b>	Paquete (1 Libra)		
<b>INSUMO</b>	4947	<b>CORRELATIVO</b>	36	<b>NOMBRE</b>	Motocicleta
<b>REGLON</b>	325	<b>PRESENTACION</b>	Unidad (1 Unidad(es))		
<b>INSUMO</b>	15271	<b>CORRELATIVO</b>	34	<b>NOMBRE</b>	Batería
<b>REGLON</b>	297	<b>PRESENTACION</b>	Paquete (2 Unidad(es))		
<b>INSUMO</b>	37774	<b>CORRELATIVO</b>	42	<b>NOMBRE</b>	Aire acondicionado
<b>REGLON</b>	329	<b>PRESENTACION</b>	Unidad (1 Unidad(es))		
<b>INSUMO</b>	37817	<b>CORRELATIVO</b>	18	<b>NOMBRE</b>	Combustible
<b>REGLON</b>	262	<b>PRESENTACION</b>	Unidad (1 Galón)		
<b>INSUMO</b>	127010	<b>CORRELATIVO</b>	46	<b>NOMBRE</b>	Mascarilla
<b>REGLON</b>	295	<b>PRESENTACION</b>	Caja (10 Unidad(es))		
<b>INSUMO</b>	39162	<b>CORRELATIVO</b>	37	<b>NOMBRE</b>	Teléfono

**SISTEMA DE GESTION**  
**Listado limitado por subproducto**  
**Expresado en Quetzales**  
**Filtros:**

Presupuesto año 2022  
**PAGINA** : 62 de 97  
**FECHA** : 12/12/2022  
**HORA** : 17:55.01  
R00817537.rpt

<b>REGLON</b>	326	<b>PRESENTACION</b>	Unidad (1 Unidad(es))		
<b>INSUMO</b>	37059	<b>CORRELATIVO</b>	25	<b>NOMBRE</b>	Folder
<b>REGLON</b>	268	<b>PRESENTACION</b>	Paquete (25 Unidad(es))		
<b>INSUMO</b>	37409	<b>CORRELATIVO</b>	43	<b>NOMBRE</b>	Microondas
<b>REGLON</b>	329	<b>PRESENTACION</b>	Unidad (1 Unidad(es))		
<b>INSUMO</b>	60641	<b>CORRELATIVO</b>	20	<b>NOMBRE</b>	Tinta de recarga para marcadores
<b>REGLON</b>	267	<b>PRESENTACION</b>	Bote (30 Mililitro)		
<b>INSUMO</b>	65894	<b>CORRELATIVO</b>	38	<b>NOMBRE</b>	Computadora de escritorio
<b>REGLON</b>	328	<b>PRESENTACION</b>	Unidad (1 Unidad(es))		
<b>INSUMO</b>	62475	<b>CORRELATIVO</b>	13	<b>NOMBRE</b>	Llanta
<b>REGLON</b>	253	<b>PRESENTACION</b>	Unidad (1 Unidad(es))		
<b>INSUMO</b>	2004	<b>CORRELATIVO</b>	26	<b>NOMBRE</b>	Marcador
<b>REGLON</b>	291	<b>PRESENTACION</b>	Unidad (1 Unidad(es))		
<b>INSUMO</b>	2005	<b>CORRELATIVO</b>	27	<b>NOMBRE</b>	Marcador
<b>REGLON</b>	291	<b>PRESENTACION</b>	Unidad (1 Unidad(es))		
<b>INSUMO</b>	1679	<b>CORRELATIVO</b>	35	<b>NOMBRE</b>	Silla tipo presidente
<b>REGLON</b>	322	<b>PRESENTACION</b>	Unidad (1 Unidad(es))		
<b>INSUMO</b>	1592	<b>CORRELATIVO</b>	6	<b>NOMBRE</b>	Papel bond
<b>REGLON</b>	241	<b>PRESENTACION</b>	Resma (500 Unidad(es))		
<b>INSUMO</b>	1593	<b>CORRELATIVO</b>	7	<b>NOMBRE</b>	Papel bond
<b>REGLON</b>	241	<b>PRESENTACION</b>	Resma (500 Unidad(es))		
<b>INSUMO</b>	4829	<b>CORRELATIVO</b>	21	<b>NOMBRE</b>	Bolsa para basura
<b>REGLON</b>	268	<b>PRESENTACION</b>	Caja (10 Unidad(es))		
<b>INSUMO</b>	4830	<b>CORRELATIVO</b>	22	<b>NOMBRE</b>	Bolsa para basura
<b>REGLON</b>	268	<b>PRESENTACION</b>	Caja (10 Unidad(es))		
<b>INSUMO</b>	4831	<b>CORRELATIVO</b>	23	<b>NOMBRE</b>	Bolsa para basura
<b>REGLON</b>	268	<b>PRESENTACION</b>	Caja (10 Unidad(es))		
<b>INSUMO</b>	2060	<b>CORRELATIVO</b>	28	<b>NOMBRE</b>	Sacapuntas
<b>REGLON</b>	291	<b>PRESENTACION</b>	Unidad (1 Unidad(es))		
<b>INSUMO</b>	3009	<b>CORRELATIVO</b>	2	<b>NOMBRE</b>	Administración oracle para administración de sistemas
<b>REGLON</b>	186	<b>PRESENTACION</b>	Unidad (1 Unidad(es))		
<b>INSUMO</b>	1940	<b>CORRELATIVO</b>	17	<b>NOMBRE</b>	Combustible
<b>REGLON</b>	262	<b>PRESENTACION</b>	Unidad (1 Galón)		

**SISTEMA DE GESTION**  
**Listado limitado por subproducto**  
**Expresado en Quetzales**  
**Filtros:**

Presupuesto año 2022  
**PAGINA** : 63 de 97  
**FECHA** : 12/12/2022  
**HORA** : 17:55.01  
R00817537.rpt

<b>INSUMO</b>	1941	<b>CORRELATIVO</b>	16	<b>NOMBRE</b>	Combustible
<b>REGLON</b>	262	<b>PRESENTACION</b>	Unidad (1 Galón)		

<b>INSUMO</b>	2209	<b>CORRELATIVO</b>	11	<b>NOMBRE</b>	Archivador
<b>REGLON</b>	244	<b>PRESENTACION</b>	Unidad (1 Unidad(es))		

<b>INSUMO</b>	2210	<b>CORRELATIVO</b>	12	<b>NOMBRE</b>	Archivador
<b>REGLON</b>	244	<b>PRESENTACION</b>	Unidad (1 Unidad(es))		

<b>INSUMO</b>	2859	<b>CORRELATIVO</b>	29	<b>NOMBRE</b>	Detergente
<b>REGLON</b>	292	<b>PRESENTACION</b>	Bolsa (4000 Gramos)		

<b>INSUMO</b>	27987	<b>CORRELATIVO</b>	32	<b>NOMBRE</b>	Casco
<b>REGLON</b>	299	<b>PRESENTACION</b>	Unidad (1 Unidad(es))		

<b>INSUMO</b>	62175	<b>CORRELATIVO</b>	5	<b>NOMBRE</b>	Blusa
<b>REGLON</b>	233	<b>PRESENTACION</b>	Unidad (1 Unidad(es))		

<b>INSUMO</b>	120414	<b>CORRELATIVO</b>	44	<b>NOMBRE</b>	Estantería
<b>REGLON</b>	322	<b>PRESENTACION</b>	Unidad (1 Unidad(es))		

<b>INSUMO</b>	122824	<b>CORRELATIVO</b>	45	<b>NOMBRE</b>	Vaso desechable
<b>REGLON</b>	299	<b>PRESENTACION</b>	Paquete (25 Unidad(es))		

**Producto: 9 COMUNICACIÓN - Informe de apoyo de servicios de comunicación y relaciones públicas, para el cumplimiento de las funciones de la Comisión Nacional de Energía Eléctrica**

**Subproducto: 1 COMUNICACIÓN - Servicios de comunicación y relaciones públicas**

<b>INSUMO</b>	53639	<b>CORRELATIVO</b>	11	<b>NOMBRE</b>	Suscripción
<b>REGLON</b>	245	<b>PRESENTACION</b>	Unidad (1 Unidad(es))		

<b>INSUMO</b>	54565	<b>CORRELATIVO</b>	19	<b>NOMBRE</b>	Vaso
<b>REGLON</b>	296	<b>PRESENTACION</b>	Unidad (1 Unidad(es))		

<b>INSUMO</b>	73207	<b>CORRELATIVO</b>	28	<b>NOMBRE</b>	Unidad de poder ininterrumpido (ups)
<b>REGLON</b>	328	<b>PRESENTACION</b>	Unidad (1 Unidad(es))		

<b>INSUMO</b>	97427	<b>CORRELATIVO</b>	22	<b>NOMBRE</b>	Silla ejecutiva
<b>REGLON</b>	322	<b>PRESENTACION</b>	Unidad (1 Unidad(es))		

<b>INSUMO</b>	88313	<b>CORRELATIVO</b>	15	<b>NOMBRE</b>	Espejo
<b>REGLON</b>	272	<b>PRESENTACION</b>	Unidad (1 Unidad(es))		

<b>INSUMO</b>	41732	<b>CORRELATIVO</b>	16	<b>NOMBRE</b>	Chapa
<b>REGLON</b>	289	<b>PRESENTACION</b>	Unidad (1 Unidad(es))		

<b>INSUMO</b>	39080	<b>CORRELATIVO</b>	18	<b>NOMBRE</b>	Desodorante ambiental
<b>REGLON</b>	292	<b>PRESENTACION</b>	Bote (1 Unidad(es))		

**SISTEMA DE GESTION**  
**Listado limitado por subproducto**  
**Expresado en Quetzales**  
**Filtros:**

Presupuesto año 2022  
**PAGINA** : 64 de 97  
**FECHA** : 12/12/2022  
**HORA** : 17:55.01  
R00817537.rpt

<b>INSUMO</b>	2190	<b>CORRELATIVO</b>	9	<b>NOMBRE</b>	Folder
<b>REGLON</b>	243	<b>PRESENTACION</b>	Caja (100 Unidad(es))		
<b>INSUMO</b>	2405	<b>CORRELATIVO</b>	1	<b>NOMBRE</b>	Azúcar
<b>REGLON</b>	211	<b>PRESENTACION</b>	Bolsa (5.5 Libra)		
<b>INSUMO</b>	37774	<b>CORRELATIVO</b>	25	<b>NOMBRE</b>	Aire acondicionado
<b>REGLON</b>	329	<b>PRESENTACION</b>	Unidad (1 Unidad(es))		
<b>INSUMO</b>	83837	<b>CORRELATIVO</b>	4	<b>NOMBRE</b>	Servicio de monitoreo y análisis de noticias publicadas en medios de comunicación
<b>REGLON</b>	189	<b>PRESENTACION</b>	Unidad (1 Unidad(es))		
<b>INSUMO</b>	58459	<b>CORRELATIVO</b>	7	<b>NOMBRE</b>	Blusa
<b>REGLON</b>	233	<b>PRESENTACION</b>	Unidad (1 Unidad(es))		
<b>INSUMO</b>	104956	<b>CORRELATIVO</b>	26	<b>NOMBRE</b>	Cámara fotográfica
<b>REGLON</b>	324	<b>PRESENTACION</b>	Unidad (1 Unidad(es))		
<b>INSUMO</b>	106786	<b>CORRELATIVO</b>	12	<b>NOMBRE</b>	Tinta
<b>REGLON</b>	267	<b>PRESENTACION</b>	Unidad (1 Unidad(es))		
<b>INSUMO</b>	106787	<b>CORRELATIVO</b>	13	<b>NOMBRE</b>	Tinta
<b>REGLON</b>	267	<b>PRESENTACION</b>	Unidad (1 Unidad(es))		
<b>INSUMO</b>	127010	<b>CORRELATIVO</b>	30	<b>NOMBRE</b>	Mascarilla
<b>REGLON</b>	295	<b>PRESENTACION</b>	Caja (10 Unidad(es))		
<b>INSUMO</b>	39162	<b>CORRELATIVO</b>	23	<b>NOMBRE</b>	Teléfono
<b>REGLON</b>	326	<b>PRESENTACION</b>	Unidad (1 Unidad(es))		
<b>INSUMO</b>	74564	<b>CORRELATIVO</b>	2	<b>NOMBRE</b>	Capacitación administrador de la energía
<b>REGLON</b>	185	<b>PRESENTACION</b>	Unidad (1 Unidad(es))		
<b>INSUMO</b>	84262	<b>CORRELATIVO</b>	27	<b>NOMBRE</b>	Pedestal para podium
<b>REGLON</b>	329	<b>PRESENTACION</b>	Unidad (1 Unidad(es))		
<b>INSUMO</b>	65894	<b>CORRELATIVO</b>	24	<b>NOMBRE</b>	Computadora de escritorio
<b>REGLON</b>	328	<b>PRESENTACION</b>	Unidad (1 Unidad(es))		
<b>INSUMO</b>	1592	<b>CORRELATIVO</b>	8	<b>NOMBRE</b>	Papel bond
<b>REGLON</b>	241	<b>PRESENTACION</b>	Resma (500 Unidad(es))		
<b>INSUMO</b>	4877	<b>CORRELATIVO</b>	6	<b>NOMBRE</b>	Agua
<b>REGLON</b>	211	<b>PRESENTACION</b>	Garrafón (5 Galón)		
<b>INSUMO</b>	2070	<b>CORRELATIVO</b>	17	<b>NOMBRE</b>	Sacagrapa
<b>REGLON</b>	291	<b>PRESENTACION</b>	Unidad (1 Unidad(es))		



**SISTEMA DE GESTION**  
**Listado limitado por subproducto**  
**Expresado en Quetzales**  
**Filtros:**

Presupuesto año 2022  
**PAGINA** : 65 de 97  
**FECHA** : 12/12/2022  
**HORA** : 17:55.01  
R00817537.rpt

<b>INSUMO</b>	2792	<b>CORRELATIVO</b>	20	<b>NOMBRE</b>	Batería
<b>REGLON</b>	297	<b>PRESENTACION</b>	Par (1 Unidad(es))		
<b>INSUMO</b>	3636	<b>CORRELATIVO</b>	14	<b>NOMBRE</b>	Vaso desechable
<b>REGLON</b>	268	<b>PRESENTACION</b>	Paquete (25 Unidad(es))		
<b>INSUMO</b>	27049	<b>CORRELATIVO</b>	3	<b>NOMBRE</b>	Servicios de informática y sistemas computarizados para procesamiento de datos
<b>REGLON</b>	186	<b>PRESENTACION</b>	Unidad (1 Unidad(es))		
<b>INSUMO</b>	27700	<b>CORRELATIVO</b>	10	<b>NOMBRE</b>	Cuaderno
<b>REGLON</b>	244	<b>PRESENTACION</b>	Unidad (1 Unidad(es))		
<b>INSUMO</b>	33720	<b>CORRELATIVO</b>	5	<b>NOMBRE</b>	Pruebas psicométricas
<b>REGLON</b>	189	<b>PRESENTACION</b>	Unidad (1 Unidad(es))		
<b>INSUMO</b>	74408	<b>CORRELATIVO</b>	21	<b>NOMBRE</b>	Lija
<b>REGLON</b>	299	<b>PRESENTACION</b>	Unidad (1 Unidad(es))		
<b>INSUMO</b>	123118	<b>CORRELATIVO</b>	31	<b>NOMBRE</b>	Reconocimiento
<b>REGLON</b>	294	<b>PRESENTACION</b>	Unidad (1 Unidad(es))		
<b>INSUMO</b>	122824	<b>CORRELATIVO</b>	29	<b>NOMBRE</b>	Vaso desechable
<b>REGLON</b>	299	<b>PRESENTACION</b>	Paquete (25 Unidad(es))		

**Resultado:** - 1 Para el año 2026, mantener la emisión de 38 pliegos tarifarios de conformidad con el marco legal vigente, durante los años 2022 a 2026

**Producto:** 3 TARIFAS - Emisión de pliegos tarifarios para que las entidades distribuidoras de energía eléctrica puedan prestar el servicio de distribución final a todos los usuarios

**Subproducto:** 1 TARIFAS - Cálculo de la tarifa social y no social emitidos en los pliegos tarifarios para que las entidades distribuidoras de energía eléctrica puedan prestar el servicio de distribución final a todos los usuarios

<b>INSUMO</b>	25904	<b>CORRELATIVO</b>	105	<b>NOMBRE</b>	Portaminas
<b>REGLON</b>	291	<b>PRESENTACION</b>	Unidad (1 Unidad(es))		
<b>INSUMO</b>	24415	<b>CORRELATIVO</b>	167	<b>NOMBRE</b>	Taza
<b>REGLON</b>	296	<b>PRESENTACION</b>	Unidad (1 Unidad(es))		
<b>INSUMO</b>	3269	<b>CORRELATIVO</b>	221	<b>NOMBRE</b>	Servicios técnicos de informática
<b>REGLON</b>	186	<b>PRESENTACION</b>	Unidad (1 Unidad(es))		
<b>INSUMO</b>	28037	<b>CORRELATIVO</b>	51	<b>NOMBRE</b>	Folder
<b>REGLON</b>	268	<b>PRESENTACION</b>	Paquete (25 Unidad(es))		
<b>INSUMO</b>	31139	<b>CORRELATIVO</b>	73	<b>NOMBRE</b>	Grapa
<b>REGLON</b>	291	<b>PRESENTACION</b>	Caja (5000 Unidad(es))		

**SISTEMA DE GESTION**  
**Listado limitado por subproducto**  
**Expresado en Quetzales**  
**Filtros:**

Presupuesto año 2022  
**PAGINA** : 66 de 97  
**FECHA** : 12/12/2022  
**HORA** : 17:55.01  
R00817537.rpt

<b>INSUMO</b>	30323	<b>CORRELATIVO</b>	68	<b>NOMBRE</b>	Grapa
<b>REGLON</b>	291	<b>PRESENTACION</b>	Caja (1000 Unidad(es))		
<b>INSUMO</b>	26912	<b>CORRELATIVO</b>	32	<b>NOMBRE</b>	Servilletas
<b>REGLON</b>	243	<b>PRESENTACION</b>	Paquete (500 Unidad(es))		
<b>INSUMO</b>	29868	<b>CORRELATIVO</b>	153	<b>NOMBRE</b>	Jabón
<b>REGLON</b>	292	<b>PRESENTACION</b>	Bolsa (400 Mililitro)		
<b>INSUMO</b>	30969	<b>CORRELATIVO</b>	76	<b>NOMBRE</b>	Clips
<b>REGLON</b>	291	<b>PRESENTACION</b>	Caja (12 Unidad(es))		
<b>INSUMO</b>	27888	<b>CORRELATIVO</b>	104	<b>NOMBRE</b>	Banderitas
<b>REGLON</b>	291	<b>PRESENTACION</b>	Paquete (50 Unidad(es))		
<b>INSUMO</b>	30970	<b>CORRELATIVO</b>	141	<b>NOMBRE</b>	Pestaña adhesiva
<b>REGLON</b>	291	<b>PRESENTACION</b>	Caja (25 Unidad(es))		
<b>INSUMO</b>	53112	<b>CORRELATIVO</b>	9	<b>NOMBRE</b>	Cruasán (croissant)
<b>REGLON</b>	211	<b>PRESENTACION</b>	Unidad (1 Unidad(es))		
<b>INSUMO</b>	54565	<b>CORRELATIVO</b>	168	<b>NOMBRE</b>	Vaso
<b>REGLON</b>	296	<b>PRESENTACION</b>	Unidad (1 Unidad(es))		
<b>INSUMO</b>	53889	<b>CORRELATIVO</b>	164	<b>NOMBRE</b>	Secador de piso
<b>REGLON</b>	292	<b>PRESENTACION</b>	Unidad (1 Unidad(es))		
<b>INSUMO</b>	53617	<b>CORRELATIVO</b>	156	<b>NOMBRE</b>	Limpiador antiestático
<b>REGLON</b>	292	<b>PRESENTACION</b>	Envase (354 Gramos)		
<b>INSUMO</b>	54737	<b>CORRELATIVO</b>	189	<b>NOMBRE</b>	Estantería
<b>REGLON</b>	322	<b>PRESENTACION</b>	Unidad (1 Unidad(es))		
<b>INSUMO</b>	52829	<b>CORRELATIVO</b>	177	<b>NOMBRE</b>	Extensión
<b>REGLON</b>	297	<b>PRESENTACION</b>	Unidad (1 Unidad(es))		
<b>INSUMO</b>	46291	<b>CORRELATIVO</b>	62	<b>NOMBRE</b>	Cartapacio
<b>REGLON</b>	268	<b>PRESENTACION</b>	Unidad (1 Unidad(es))		
<b>INSUMO</b>	46972	<b>CORRELATIVO</b>	117	<b>NOMBRE</b>	Tape (cinta adhesiva)
<b>REGLON</b>	291	<b>PRESENTACION</b>	Rollo (1 Unidad(es))		
<b>INSUMO</b>	54260	<b>CORRELATIVO</b>	99	<b>NOMBRE</b>	Papelera
<b>REGLON</b>	291	<b>PRESENTACION</b>	Unidad (1 Unidad(es))		
<b>INSUMO</b>	47890	<b>CORRELATIVO</b>	79	<b>NOMBRE</b>	Engrapadora
<b>REGLON</b>	291	<b>PRESENTACION</b>	Unidad (1 Unidad(es))		
<b>INSUMO</b>	47895	<b>CORRELATIVO</b>	39	<b>NOMBRE</b>	Libreta
<b>REGLON</b>	244	<b>PRESENTACION</b>	Unidad (1 Unidad(es))		
<b>INSUMO</b>	46508	<b>CORRELATIVO</b>	129	<b>NOMBRE</b>	Sello fechador

**SISTEMA DE GESTION**  
**Listado limitado por subproducto**  
**Expresado en Quetzales**  
**Filtros:**

**Presupuesto año 2022**  
**PAGINA : 67 de 97**  
**FECHA : 12/12/2022**  
**HORA : 17:55.01**  
**R00817537.rpt**

<b>REGLON</b>	291	<b>PRESENTACION</b>	Unidad (1 Unidad(es))		
<b>INSUMO</b>	47922	<b>CORRELATIVO</b>	201	<b>NOMBRE</b>	Congreso de mujeres líderes guatemaltecas
<b>REGLON</b>	185	<b>PRESENTACION</b>	Unidad (1 Unidad(es))		
<b>INSUMO</b>	47924	<b>CORRELATIVO</b>	102	<b>NOMBRE</b>	Perforador
<b>REGLON</b>	291	<b>PRESENTACION</b>	Unidad (1 Unidad(es))		
<b>INSUMO</b>	47926	<b>CORRELATIVO</b>	114	<b>NOMBRE</b>	Sujeta papel
<b>REGLON</b>	291	<b>PRESENTACION</b>	Caja (12 Unidad(es))		
<b>INSUMO</b>	47928	<b>CORRELATIVO</b>	115	<b>NOMBRE</b>	Sujeta papel
<b>REGLON</b>	291	<b>PRESENTACION</b>	Caja (12 Unidad(es))		
<b>INSUMO</b>	46495	<b>CORRELATIVO</b>	145	<b>NOMBRE</b>	Desodorante ambiental
<b>REGLON</b>	292	<b>PRESENTACION</b>	Envase (175 Gramos)		
<b>INSUMO</b>	78430	<b>CORRELATIVO</b>	230	<b>NOMBRE</b>	Cámara fotográfica profesional
<b>REGLON</b>	324	<b>PRESENTACION</b>	Unidad (1 Unidad(es))		
<b>INSUMO</b>	59693	<b>CORRELATIVO</b>	181	<b>NOMBRE</b>	Archivo
<b>REGLON</b>	322	<b>PRESENTACION</b>	Unidad (1 Unidad(es))		
<b>INSUMO</b>	59677	<b>CORRELATIVO</b>	137	<b>NOMBRE</b>	Base para folder colgante
<b>REGLON</b>	291	<b>PRESENTACION</b>	Unidad (1 Unidad(es))		
<b>INSUMO</b>	74540	<b>CORRELATIVO</b>	15	<b>NOMBRE</b>	Papel opalina
<b>REGLON</b>	241	<b>PRESENTACION</b>	Unidad (1 Unidad(es))		
<b>INSUMO</b>	76087	<b>CORRELATIVO</b>	212	<b>NOMBRE</b>	Cerradura (chapa)
<b>REGLON</b>	289	<b>PRESENTACION</b>	Unidad (1 Unidad(es))		
<b>INSUMO</b>	92818	<b>CORRELATIVO</b>	234	<b>NOMBRE</b>	Consultoría para la implementación y desarrollo del cálculo de pérdidas técnicas en redes eléctricas
<b>REGLON</b>	189	<b>PRESENTACION</b>	Unidad (1 Unidad(es))		
<b>INSUMO</b>	24478	<b>CORRELATIVO</b>	108	<b>NOMBRE</b>	Regla
<b>REGLON</b>	291	<b>PRESENTACION</b>	Unidad (1 Unidad(es))		
<b>INSUMO</b>	22433	<b>CORRELATIVO</b>	127	<b>NOMBRE</b>	Foliadora (numeradora)
<b>REGLON</b>	291	<b>PRESENTACION</b>	Unidad (1 Unidad(es))		
<b>INSUMO</b>	25900	<b>CORRELATIVO</b>	106	<b>NOMBRE</b>	Portaminas
<b>REGLON</b>	291	<b>PRESENTACION</b>	Unidad (1 Unidad(es))		
<b>INSUMO</b>	22407	<b>CORRELATIVO</b>	16	<b>NOMBRE</b>	Papel opalina
<b>REGLON</b>	241	<b>PRESENTACION</b>	Hoja (1 Unidad(es))		

**SISTEMA DE GESTION**  
**Listado limitado por subproducto**  
**Expresado en Quetzales**  
**Filtros:**

Presupuesto año 2022  
**PAGINA** : 68 de 97  
**FECHA** : 12/12/2022  
**HORA** : 17:55.01  
R00817537.rpt

<b>INSUMO</b>	24469	<b>CORRELATIVO</b>	109	<b>NOMBRE</b>	Regla
<b>REGLON</b>	291	<b>PRESENTACION</b>	Unidad (1 Unidad(es))		
<b>INSUMO</b>	47477	<b>CORRELATIVO</b>	24	<b>NOMBRE</b>	Folder
<b>REGLON</b>	243	<b>PRESENTACION</b>	Caja (25 Unidad(es))		
<b>INSUMO</b>	45986	<b>CORRELATIVO</b>	100	<b>NOMBRE</b>	Papelera
<b>REGLON</b>	291	<b>PRESENTACION</b>	Unidad (1 Unidad(es))		
<b>INSUMO</b>	42957	<b>CORRELATIVO</b>	143	<b>NOMBRE</b>	Desinfectante
<b>REGLON</b>	292	<b>PRESENTACION</b>	Envase (1 Galón)		
<b>INSUMO</b>	42972	<b>CORRELATIVO</b>	85	<b>NOMBRE</b>	Bolígrafo
<b>REGLON</b>	291	<b>PRESENTACION</b>	Caja (12 Unidad(es))		
<b>INSUMO</b>	42973	<b>CORRELATIVO</b>	84	<b>NOMBRE</b>	Bolígrafo
<b>REGLON</b>	291	<b>PRESENTACION</b>	Caja (12 Unidad(es))		
<b>INSUMO</b>	42974	<b>CORRELATIVO</b>	83	<b>NOMBRE</b>	Bolígrafo
<b>REGLON</b>	291	<b>PRESENTACION</b>	Unidad (1 Unidad(es))		
<b>INSUMO</b>	49196	<b>CORRELATIVO</b>	29	<b>NOMBRE</b>	Filtro
<b>REGLON</b>	243	<b>PRESENTACION</b>	Caja (100 Unidad(es))		
<b>INSUMO</b>	49092	<b>CORRELATIVO</b>	80	<b>NOMBRE</b>	Engrapadora
<b>REGLON</b>	291	<b>PRESENTACION</b>	Unidad (1 Unidad(es))		
<b>INSUMO</b>	53052	<b>CORRELATIVO</b>	10	<b>NOMBRE</b>	Empanada
<b>REGLON</b>	211	<b>PRESENTACION</b>	Unidad (1 Unidad(es))		
<b>INSUMO</b>	64024	<b>CORRELATIVO</b>	42	<b>NOMBRE</b>	Bloc adhesivo
<b>REGLON</b>	244	<b>PRESENTACION</b>	Unidad (1 Unidad(es))		
<b>INSUMO</b>	64056	<b>CORRELATIVO</b>	128	<b>NOMBRE</b>	Sello
<b>REGLON</b>	291	<b>PRESENTACION</b>	Unidad (1 Unidad(es))		
<b>INSUMO</b>	63703	<b>CORRELATIVO</b>	182	<b>NOMBRE</b>	Archivo
<b>REGLON</b>	322	<b>PRESENTACION</b>	Unidad (1 Unidad(es))		
<b>INSUMO</b>	64270	<b>CORRELATIVO</b>	192	<b>NOMBRE</b>	Destructora de papel
<b>REGLON</b>	322	<b>PRESENTACION</b>	Unidad (1 Unidad(es))		
<b>INSUMO</b>	75406	<b>CORRELATIVO</b>	130	<b>NOMBRE</b>	Sello
<b>REGLON</b>	291	<b>PRESENTACION</b>	Unidad (1 Unidad(es))		
<b>INSUMO</b>	88313	<b>CORRELATIVO</b>	226	<b>NOMBRE</b>	Espejo
<b>REGLON</b>	272	<b>PRESENTACION</b>	Unidad (1 Unidad(es))		
<b>INSUMO</b>	139407	<b>CORRELATIVO</b>	228	<b>NOMBRE</b>	Bolsa
<b>REGLON</b>	243	<b>PRESENTACION</b>	Paquete (100 Unidad(es))		
<b>INSUMO</b>	21473	<b>CORRELATIVO</b>	112	<b>NOMBRE</b>	Sacapuntas

**SISTEMA DE GESTION**  
**Listado limitado por subproducto**  
**Expresado en Quetzales**  
**Filtros:**

Presupuesto año 2022  
**PAGINA** : 69 de 97  
**FECHA** : 12/12/2022  
**HORA** : 17:55.01  
R00817537.rpt

<b>RENGLON</b>	291	<b>PRESENTACION</b>	Unidad (1 Unidad(es))		
<b>INSUMO</b>	21506	<b>CORRELATIVO</b>	81	<b>NOMBRE</b>	Cd-r
<b>RENGLON</b>	291	<b>PRESENTACION</b>	Paquete (10 Unidad(es))		
<b>INSUMO</b>	15270	<b>CORRELATIVO</b>	171	<b>NOMBRE</b>	Batería
<b>RENGLON</b>	297	<b>PRESENTACION</b>	Paquete (2 Unidad(es))		
<b>INSUMO</b>	22186	<b>CORRELATIVO</b>	82	<b>NOMBRE</b>	Dvd-r
<b>RENGLON</b>	291	<b>PRESENTACION</b>	Paquete (5 Unidad(es))		
<b>INSUMO</b>	21186	<b>CORRELATIVO</b>	155	<b>NOMBRE</b>	Limpiador para sanitarios
<b>RENGLON</b>	292	<b>PRESENTACION</b>	Bote (600 Gramos)		
<b>INSUMO</b>	22327	<b>CORRELATIVO</b>	59	<b>NOMBRE</b>	Cubeta
<b>RENGLON</b>	268	<b>PRESENTACION</b>	Unidad (1 Unidad(es))		
<b>INSUMO</b>	22425	<b>CORRELATIVO</b>	78	<b>NOMBRE</b>	Dispensador
<b>RENGLON</b>	291	<b>PRESENTACION</b>	Unidad (1 Unidad(es))		
<b>INSUMO</b>	21442	<b>CORRELATIVO</b>	111	<b>NOMBRE</b>	Sacapuntas
<b>RENGLON</b>	291	<b>PRESENTACION</b>	Unidad (1 Unidad(es))		
<b>INSUMO</b>	45312	<b>CORRELATIVO</b>	46	<b>NOMBRE</b>	Tinta
<b>RENGLON</b>	267	<b>PRESENTACION</b>	Bote (30 Mililitro)		
<b>INSUMO</b>	42079	<b>CORRELATIVO</b>	158	<b>NOMBRE</b>	Limpiador de pisos
<b>RENGLON</b>	292	<b>PRESENTACION</b>	Bote (750 Mililitro)		
<b>INSUMO</b>	41711	<b>CORRELATIVO</b>	70	<b>NOMBRE</b>	Clip
<b>RENGLON</b>	291	<b>PRESENTACION</b>	Caja (100 Unidad(es))		
<b>INSUMO</b>	41732	<b>CORRELATIVO</b>	214	<b>NOMBRE</b>	Chapa
<b>RENGLON</b>	289	<b>PRESENTACION</b>	Unidad (1 Unidad(es))		
<b>INSUMO</b>	45314	<b>CORRELATIVO</b>	45	<b>NOMBRE</b>	Tinta
<b>RENGLON</b>	267	<b>PRESENTACION</b>	Bote (30 Mililitro)		
<b>INSUMO</b>	44247	<b>CORRELATIVO</b>	142	<b>NOMBRE</b>	Removedor de manchas
<b>RENGLON</b>	292	<b>PRESENTACION</b>	Envase (1 Galón)		
<b>INSUMO</b>	39949	<b>CORRELATIVO</b>	122	<b>NOMBRE</b>	Tornillo para archivo
<b>RENGLON</b>	291	<b>PRESENTACION</b>	Unidad (1 Unidad(es))		
<b>INSUMO</b>	38971	<b>CORRELATIVO</b>	188	<b>NOMBRE</b>	Armario de oficina
<b>RENGLON</b>	322	<b>PRESENTACION</b>	Unidad (1 Unidad(es))		
<b>INSUMO</b>	45037	<b>CORRELATIVO</b>	149	<b>NOMBRE</b>	Pala
<b>RENGLON</b>	292	<b>PRESENTACION</b>	Unidad (1 Unidad(es))		
<b>INSUMO</b>	40328	<b>CORRELATIVO</b>	236	<b>NOMBRE</b>	Blusa
<b>RENGLON</b>	233	<b>PRESENTACION</b>	Unidad (1 Unidad(es))		

**SISTEMA DE GESTION**  
**Listado limitado por subproducto**  
**Expresado en Quetzales**  
**Filtros:**

Presupuesto año 2022  
**PAGINA** : 70 de 97  
**FECHA** : 12/12/2022  
**HORA** : 17:55.01  
R00817537.rpt

<b>INSUMO</b>	39080	<b>CORRELATIVO</b>	146	<b>NOMBRE</b>	Desodorante ambiental
<b>REGLON</b>	292	<b>PRESENTACION</b>	Bote (1 Unidad(es))		
<b>INSUMO</b>	47510	<b>CORRELATIVO</b>	97	<b>NOMBRE</b>	Mina
<b>REGLON</b>	291	<b>PRESENTACION</b>	Tubo (10 Unidad(es))		
<b>INSUMO</b>	47512	<b>CORRELATIVO</b>	98	<b>NOMBRE</b>	Mina
<b>REGLON</b>	291	<b>PRESENTACION</b>	Tubo (10 Unidad(es))		
<b>INSUMO</b>	47993	<b>CORRELATIVO</b>	87	<b>NOMBRE</b>	Borrador
<b>REGLON</b>	291	<b>PRESENTACION</b>	Unidad (1 Unidad(es))		
<b>INSUMO</b>	46136	<b>CORRELATIVO</b>	193	<b>NOMBRE</b>	Estación de trabajo
<b>REGLON</b>	322	<b>PRESENTACION</b>	Unidad (1 Unidad(es))		
<b>INSUMO</b>	43085	<b>CORRELATIVO</b>	55	<b>NOMBRE</b>	Cincho
<b>REGLON</b>	268	<b>PRESENTACION</b>	Unidad (1 Unidad(es))		
<b>INSUMO</b>	49037	<b>CORRELATIVO</b>	41	<b>NOMBRE</b>	Bloc adhesivo
<b>REGLON</b>	244	<b>PRESENTACION</b>	Unidad (1 Unidad(es))		
<b>INSUMO</b>	47932	<b>CORRELATIVO</b>	120	<b>NOMBRE</b>	Tijera
<b>REGLON</b>	291	<b>PRESENTACION</b>	Unidad (1 Unidad(es))		
<b>INSUMO</b>	47933	<b>CORRELATIVO</b>	119	<b>NOMBRE</b>	Tijera
<b>REGLON</b>	291	<b>PRESENTACION</b>	Unidad (1 Unidad(es))		
<b>INSUMO</b>	75833	<b>CORRELATIVO</b>	207	<b>NOMBRE</b>	División de modulares para oficina
<b>REGLON</b>	284	<b>PRESENTACION</b>	Unidad (1 Unidad(es))		
<b>INSUMO</b>	58220	<b>CORRELATIVO</b>	58	<b>NOMBRE</b>	Bolsa para basura
<b>REGLON</b>	268	<b>PRESENTACION</b>	Unidad (1 Unidad(es))		
<b>INSUMO</b>	60145	<b>CORRELATIVO</b>	196	<b>NOMBRE</b>	Unidad de poder ininterrumpido (ups)
<b>REGLON</b>	328	<b>PRESENTACION</b>	Unidad (1 Unidad(es))		
<b>INSUMO</b>	88798	<b>CORRELATIVO</b>	227	<b>NOMBRE</b>	Informe de encuesta salarial
<b>REGLON</b>	245	<b>PRESENTACION</b>	Unidad (1 Unidad(es))		
<b>INSUMO</b>	99744	<b>CORRELATIVO</b>	224	<b>NOMBRE</b>	Consultoría para la formulación de las tarifas finales de distribución de energía eléctrica
<b>REGLON</b>	189	<b>PRESENTACION</b>	Unidad (1 Unidad(es))		
<b>INSUMO</b>	135942	<b>CORRELATIVO</b>	233	<b>NOMBRE</b>	Asistencia técnica sobre cultura de calidad y servicio
<b>REGLON</b>	185	<b>PRESENTACION</b>	Unidad (1 Unidad(es))		

**SISTEMA DE GESTION**  
**Listado limitado por subproducto**  
**Expresado en Quetzales**  
**Filtros:**

Presupuesto año 2022  
**PAGINA** : 71 de 97  
**FECHA** : 12/12/2022  
**HORA** : 17:55.01  
R00817537.rpt

<b>INSUMO</b>	2188	<b>CORRELATIVO</b>	25	<b>NOMBRE</b>	Sobre
<b>REGLON</b>	243	<b>PRESENTACION</b>	Unidad (1 Unidad(es))		
<b>INSUMO</b>	2190	<b>CORRELATIVO</b>	21	<b>NOMBRE</b>	Folder
<b>REGLON</b>	243	<b>PRESENTACION</b>	Caja (100 Unidad(es))		
<b>INSUMO</b>	2191	<b>CORRELATIVO</b>	23	<b>NOMBRE</b>	Folder
<b>REGLON</b>	243	<b>PRESENTACION</b>	Caja (100 Unidad(es))		
<b>INSUMO</b>	2405	<b>CORRELATIVO</b>	2	<b>NOMBRE</b>	Azúcar
<b>REGLON</b>	211	<b>PRESENTACION</b>	Bolsa (2500 Gramos)		
<b>INSUMO</b>	3503	<b>CORRELATIVO</b>	1	<b>NOMBRE</b>	Almuerzo
<b>REGLON</b>	211	<b>PRESENTACION</b>	Ración (1 Unidad(es))		
<b>INSUMO</b>	3525	<b>CORRELATIVO</b>	11	<b>NOMBRE</b>	Galleta
<b>REGLON</b>	211	<b>PRESENTACION</b>	Unidad (1 Unidad(es))		
<b>INSUMO</b>	8193	<b>CORRELATIVO</b>	37	<b>NOMBRE</b>	Bloc
<b>REGLON</b>	244	<b>PRESENTACION</b>	Unidad (1 Unidad(es))		
<b>INSUMO</b>	8197	<b>CORRELATIVO</b>	38	<b>NOMBRE</b>	Bloc
<b>REGLON</b>	244	<b>PRESENTACION</b>	Unidad (1 Unidad(es))		
<b>INSUMO</b>	8512	<b>CORRELATIVO</b>	173	<b>NOMBRE</b>	Bombilla
<b>REGLON</b>	297	<b>PRESENTACION</b>	Unidad (1 Unidad(es))		
<b>INSUMO</b>	5501	<b>CORRELATIVO</b>	123	<b>NOMBRE</b>	Tornillo para archivo
<b>REGLON</b>	291	<b>PRESENTACION</b>	Unidad (1 Unidad(es))		
<b>INSUMO</b>	15271	<b>CORRELATIVO</b>	172	<b>NOMBRE</b>	Batería
<b>REGLON</b>	297	<b>PRESENTACION</b>	Paquete (2 Unidad(es))		
<b>INSUMO</b>	34579	<b>CORRELATIVO</b>	94	<b>NOMBRE</b>	Marcador
<b>REGLON</b>	291	<b>PRESENTACION</b>	Unidad (1 Unidad(es))		
<b>INSUMO</b>	37774	<b>CORRELATIVO</b>	225	<b>NOMBRE</b>	Aire acondicionado
<b>REGLON</b>	329	<b>PRESENTACION</b>	Unidad (1 Unidad(es))		
<b>INSUMO</b>	37817	<b>CORRELATIVO</b>	205	<b>NOMBRE</b>	Combustible
<b>REGLON</b>	262	<b>PRESENTACION</b>	Unidad (1 Galón)		
<b>INSUMO</b>	38371	<b>CORRELATIVO</b>	61	<b>NOMBRE</b>	Asiento de inodoro
<b>REGLON</b>	268	<b>PRESENTACION</b>	Unidad (1 Unidad(es))		
<b>INSUMO</b>	37920	<b>CORRELATIVO</b>	7	<b>NOMBRE</b>	Almuerzo
<b>REGLON</b>	211	<b>PRESENTACION</b>	Ración (1 Unidad(es))		
<b>INSUMO</b>	37922	<b>CORRELATIVO</b>	8	<b>NOMBRE</b>	Almuerzo
<b>REGLON</b>	211	<b>PRESENTACION</b>	Ración (1 Unidad(es))		
<b>INSUMO</b>	34403	<b>CORRELATIVO</b>	134	<b>NOMBRE</b>	Calculadora

**SISTEMA DE GESTION**  
**Listado limitado por subproducto**  
**Expresado en Quetzales**  
**Filtros:**

Presupuesto año 2022  
**PAGINA** : 72 de 97  
**FECHA** : 12/12/2022  
**HORA** : 17:55.01  
R00817537.rpt

<b>REGLON</b>	291	<b>PRESENTACION</b>	Unidad (1 Unidad(es))		
<b>INSUMO</b>	36478	<b>CORRELATIVO</b>	199	<b>NOMBRE</b>	Computadora portátil
<b>REGLON</b>	328	<b>PRESENTACION</b>	Unidad (1 Unidad(es))		
<b>INSUMO</b>	36590	<b>CORRELATIVO</b>	136	<b>NOMBRE</b>	Calculadora de escritorio
<b>REGLON</b>	291	<b>PRESENTACION</b>	Unidad (1 Unidad(es))		
<b>INSUMO</b>	58355	<b>CORRELATIVO</b>	64	<b>NOMBRE</b>	Envase dispensador
<b>REGLON</b>	268	<b>PRESENTACION</b>	Unidad (1 Unidad(es))		
<b>INSUMO</b>	59238	<b>CORRELATIVO</b>	56	<b>NOMBRE</b>	Bolsa para basura
<b>REGLON</b>	268	<b>PRESENTACION</b>	Unidad (1 Unidad(es))		
<b>INSUMO</b>	76970	<b>CORRELATIVO</b>	213	<b>NOMBRE</b>	Cerradura (chapa) para puerta
<b>REGLON</b>	289	<b>PRESENTACION</b>	Unidad (1 Unidad(es))		
<b>INSUMO</b>	60324	<b>CORRELATIVO</b>	57	<b>NOMBRE</b>	Bolsa para basura
<b>REGLON</b>	268	<b>PRESENTACION</b>	Paquete (10 Unidad(es))		
<b>INSUMO</b>	61599	<b>CORRELATIVO</b>	194	<b>NOMBRE</b>	Escritorio
<b>REGLON</b>	322	<b>PRESENTACION</b>	Unidad (1 Unidad(es))		
<b>INSUMO</b>	61917	<b>CORRELATIVO</b>	133	<b>NOMBRE</b>	Hule para sello
<b>REGLON</b>	291	<b>PRESENTACION</b>	Unidad (1 Unidad(es))		
<b>INSUMO</b>	75558	<b>CORRELATIVO</b>	160	<b>NOMBRE</b>	Toalla
<b>REGLON</b>	292	<b>PRESENTACION</b>	Unidad (1 Unidad(es))		
<b>INSUMO</b>	58031	<b>CORRELATIVO</b>	69	<b>NOMBRE</b>	Grapa
<b>REGLON</b>	291	<b>PRESENTACION</b>	Caja (1000 Unidad(es))		
<b>INSUMO</b>	76701	<b>CORRELATIVO</b>	20	<b>NOMBRE</b>	Etiqueta
<b>REGLON</b>	243	<b>PRESENTACION</b>	Caja (200 Unidad(es))		
<b>INSUMO</b>	83837	<b>CORRELATIVO</b>	223	<b>NOMBRE</b>	Servicio de monitoreo y análisis de noticias publicadas en medios de comunicación
<b>REGLON</b>	189	<b>PRESENTACION</b>	Unidad (1 Unidad(es))		
<b>INSUMO</b>	58767	<b>CORRELATIVO</b>	170	<b>NOMBRE</b>	Pichel
<b>REGLON</b>	296	<b>PRESENTACION</b>	Unidad (1 Unidad(es))		
<b>INSUMO</b>	73498	<b>CORRELATIVO</b>	184	<b>NOMBRE</b>	Archivo
<b>REGLON</b>	322	<b>PRESENTACION</b>	Unidad (1 Unidad(es))		
<b>INSUMO</b>	76990	<b>CORRELATIVO</b>	229	<b>NOMBRE</b>	Medidor multifuncional de redes y energía
<b>REGLON</b>	329	<b>PRESENTACION</b>	Unidad (1 Unidad(es))		
<b>INSUMO</b>	58168	<b>CORRELATIVO</b>	191	<b>NOMBRE</b>	Ventilador



**SISTEMA DE GESTION**  
**Listado limitado por subproducto**  
**Expresado en Quetzales**  
**Filtros:**

Presupuesto año 2022  
**PAGINA** : 73 de 97  
**FECHA** : 12/12/2022  
**HORA** : 17:55.01  
R00817537.rpt

<b>RENGLON</b>	322	<b>PRESENTACION</b>	Unidad (1 Unidad(es))		
<b>INSUMO</b>	127010	<b>CORRELATIVO</b>	232	<b>NOMBRE</b>	Mascarilla
<b>RENGLON</b>	295	<b>PRESENTACION</b>	Caja (10 Unidad(es))		
<b>INSUMO</b>	3542	<b>CORRELATIVO</b>	5	<b>NOMBRE</b>	Té
<b>RENGLON</b>	211	<b>PRESENTACION</b>	Caja (100 Unidad(es))		
<b>INSUMO</b>	32773	<b>CORRELATIVO</b>	54	<b>NOMBRE</b>	Protector para hojas
<b>RENGLON</b>	268	<b>PRESENTACION</b>	Paquete (100 Unidad(es))		
<b>INSUMO</b>	34543	<b>CORRELATIVO</b>	22	<b>NOMBRE</b>	Folder
<b>RENGLON</b>	243	<b>PRESENTACION</b>	Paquete (100 Unidad(es))		
<b>INSUMO</b>	49444	<b>CORRELATIVO</b>	202	<b>NOMBRE</b>	Seminario y competencia de arbitraje comercial internacional guatemala
<b>RENGLON</b>	185	<b>PRESENTACION</b>	Unidad (1 Unidad(es))		
<b>INSUMO</b>	34962	<b>CORRELATIVO</b>	206	<b>NOMBRE</b>	Estructura para resguardo de cpu
<b>RENGLON</b>	284	<b>PRESENTACION</b>	Unidad (1 Unidad(es))		
<b>INSUMO</b>	34209	<b>CORRELATIVO</b>	159	<b>NOMBRE</b>	Aromatizante
<b>RENGLON</b>	292	<b>PRESENTACION</b>	Unidad (1 Unidad(es))		
<b>INSUMO</b>	29393	<b>CORRELATIVO</b>	43	<b>NOMBRE</b>	Bandas
<b>RENGLON</b>	254	<b>PRESENTACION</b>	Bolsa (100 Unidad(es))		
<b>INSUMO</b>	33728	<b>CORRELATIVO</b>	118	<b>NOMBRE</b>	Tape mágico
<b>RENGLON</b>	291	<b>PRESENTACION</b>	Rollo (1 Unidad(es))		
<b>INSUMO</b>	33734	<b>CORRELATIVO</b>	138	<b>NOMBRE</b>	Mouse pad
<b>RENGLON</b>	291	<b>PRESENTACION</b>	Unidad (1 Unidad(es))		
<b>INSUMO</b>	27738	<b>CORRELATIVO</b>	198	<b>NOMBRE</b>	Disco duro
<b>RENGLON</b>	328	<b>PRESENTACION</b>	Unidad (1 Unidad(es))		
<b>INSUMO</b>	34033	<b>CORRELATIVO</b>	161	<b>NOMBRE</b>	Toalla
<b>RENGLON</b>	292	<b>PRESENTACION</b>	Unidad (1 Unidad(es))		
<b>INSUMO</b>	39162	<b>CORRELATIVO</b>	220	<b>NOMBRE</b>	Teléfono
<b>RENGLON</b>	326	<b>PRESENTACION</b>	Unidad (1 Unidad(es))		
<b>INSUMO</b>	39503	<b>CORRELATIVO</b>	116	<b>NOMBRE</b>	Tape (cinta adhesiva)
<b>RENGLON</b>	291	<b>PRESENTACION</b>	Rollo (1 Unidad(es))		
<b>INSUMO</b>	38055	<b>CORRELATIVO</b>	151	<b>NOMBRE</b>	Cepillo
<b>RENGLON</b>	292	<b>PRESENTACION</b>	Unidad (1 Unidad(es))		
<b>INSUMO</b>	38407	<b>CORRELATIVO</b>	48	<b>NOMBRE</b>	Tinta
<b>RENGLON</b>	267	<b>PRESENTACION</b>	Bote (30 Mililitro)		

**SISTEMA DE GESTION**  
**Listado limitado por subproducto**  
**Expresado en Quetzales**  
**Filtros:**

Presupuesto año 2022  
**PAGINA** : 74 de 97  
**FECHA** : 12/12/2022  
**HORA** : 17:55.01  
R00817537.rpt

<b>INSUMO</b>	37059	<b>CORRELATIVO</b>	50	<b>NOMBRE</b>	Folder
<b>REGLON</b>	268	<b>PRESENTACION</b>	Paquete (25 Unidad(es))		
<b>INSUMO</b>	38167	<b>CORRELATIVO</b>	163	<b>NOMBRE</b>	Shampoo
<b>REGLON</b>	292	<b>PRESENTACION</b>	Envase (1 Galón)		
<b>INSUMO</b>	57771	<b>CORRELATIVO</b>	209	<b>NOMBRE</b>	Asesoría especializada en recursos hídricos en el marco de la política de límites y aguas internacionales
<b>REGLON</b>	189	<b>PRESENTACION</b>	Unidad (1 Unidad(es))		
<b>INSUMO</b>	66721	<b>CORRELATIVO</b>	144	<b>NOMBRE</b>	Aromatizante
<b>REGLON</b>	292	<b>PRESENTACION</b>	Envase (150 Gramos)		
<b>INSUMO</b>	71026	<b>CORRELATIVO</b>	162	<b>NOMBRE</b>	Paño limpiador
<b>REGLON</b>	292	<b>PRESENTACION</b>	Unidad (1 Unidad(es))		
<b>INSUMO</b>	57996	<b>CORRELATIVO</b>	135	<b>NOMBRE</b>	Calculadora de escritorio
<b>REGLON</b>	291	<b>PRESENTACION</b>	Unidad (1 Unidad(es))		
<b>INSUMO</b>	62079	<b>CORRELATIVO</b>	14	<b>NOMBRE</b>	Papel opalina
<b>REGLON</b>	241	<b>PRESENTACION</b>	Unidad (1 Unidad(es))		
<b>INSUMO</b>	62371	<b>CORRELATIVO</b>	165	<b>NOMBRE</b>	Almohadilla para pizarrón
<b>REGLON</b>	293	<b>PRESENTACION</b>	Unidad (1 Unidad(es))		
<b>INSUMO</b>	75594	<b>CORRELATIVO</b>	6	<b>NOMBRE</b>	Desayuno
<b>REGLON</b>	211	<b>PRESENTACION</b>	Ración (1 Unidad(es))		
<b>INSUMO</b>	60641	<b>CORRELATIVO</b>	47	<b>NOMBRE</b>	Tinta de recarga para marcadores
<b>REGLON</b>	267	<b>PRESENTACION</b>	Bote (30 Mililitro)		
<b>INSUMO</b>	61116	<b>CORRELATIVO</b>	44	<b>NOMBRE</b>	Tinta
<b>REGLON</b>	267	<b>PRESENTACION</b>	Frasco (28 Mililitro)		
<b>INSUMO</b>	57541	<b>CORRELATIVO</b>	131	<b>NOMBRE</b>	Hule para sello
<b>REGLON</b>	291	<b>PRESENTACION</b>	Unidad (1 Unidad(es))		
<b>INSUMO</b>	64920	<b>CORRELATIVO</b>	148	<b>NOMBRE</b>	Escoba
<b>REGLON</b>	292	<b>PRESENTACION</b>	Unidad (1 Unidad(es))		
<b>INSUMO</b>	65380	<b>CORRELATIVO</b>	49	<b>NOMBRE</b>	Caja
<b>REGLON</b>	268	<b>PRESENTACION</b>	Unidad (1 Unidad(es))		
<b>INSUMO</b>	73366	<b>CORRELATIVO</b>	13	<b>NOMBRE</b>	Camisa
<b>REGLON</b>	233	<b>PRESENTACION</b>	Unidad (1 Unidad(es))		
<b>INSUMO</b>	65987	<b>CORRELATIVO</b>	219	<b>NOMBRE</b>	Tornillo
<b>REGLON</b>	283	<b>PRESENTACION</b>	Unidad (1 Unidad(es))		

**SISTEMA DE GESTION**  
**Listado limitado por subproducto**  
**Expresado en Quetzales**  
**Filtros:**

Presupuesto año 2022  
**PAGINA** : 75 de 97  
**FECHA** : 12/12/2022  
**HORA** : 17:55.01  
R00817537.rpt

<b>INSUMO</b>	68999	<b>CORRELATIVO</b>	132	<b>NOMBRE</b>	Hule para sello
<b>REGLON</b>	291	<b>PRESENTACION</b>	Unidad (1 Unidad(es))		
<b>INSUMO</b>	72673	<b>CORRELATIVO</b>	40	<b>NOMBRE</b>	Libro
<b>REGLON</b>	244	<b>PRESENTACION</b>	Unidad (1 Unidad(es))		
<b>INSUMO</b>	66107	<b>CORRELATIVO</b>	185	<b>NOMBRE</b>	Silla ejecutiva
<b>REGLON</b>	322	<b>PRESENTACION</b>	Unidad (1 Unidad(es))		
<b>INSUMO</b>	123475	<b>CORRELATIVO</b>	235	<b>NOMBRE</b>	Servicio de soporte para sistema de monitoreo
<b>REGLON</b>	186	<b>PRESENTACION</b>	Unidad (1 Unidad(es))		
<b>INSUMO</b>	2004	<b>CORRELATIVO</b>	91	<b>NOMBRE</b>	Marcador
<b>REGLON</b>	291	<b>PRESENTACION</b>	Unidad (1 Unidad(es))		
<b>INSUMO</b>	2005	<b>CORRELATIVO</b>	96	<b>NOMBRE</b>	Marcador
<b>REGLON</b>	291	<b>PRESENTACION</b>	Unidad (1 Unidad(es))		
<b>INSUMO</b>	2022	<b>CORRELATIVO</b>	71	<b>NOMBRE</b>	Clip
<b>REGLON</b>	291	<b>PRESENTACION</b>	Caja (100 Unidad(es))		
<b>INSUMO</b>	1679	<b>CORRELATIVO</b>	187	<b>NOMBRE</b>	Silla tipo presidente
<b>REGLON</b>	322	<b>PRESENTACION</b>	Unidad (1 Unidad(es))		
<b>INSUMO</b>	1680	<b>CORRELATIVO</b>	186	<b>NOMBRE</b>	Silla tipo presidente
<b>REGLON</b>	322	<b>PRESENTACION</b>	Unidad (1 Unidad(es))		
<b>INSUMO</b>	1592	<b>CORRELATIVO</b>	17	<b>NOMBRE</b>	Papel bond
<b>REGLON</b>	241	<b>PRESENTACION</b>	Resma (500 Unidad(es))		
<b>INSUMO</b>	1593	<b>CORRELATIVO</b>	18	<b>NOMBRE</b>	Papel bond
<b>REGLON</b>	241	<b>PRESENTACION</b>	Resma (500 Unidad(es))		
<b>INSUMO</b>	4811	<b>CORRELATIVO</b>	27	<b>NOMBRE</b>	Sobre
<b>REGLON</b>	243	<b>PRESENTACION</b>	Unidad (1 Unidad(es))		
<b>INSUMO</b>	4833	<b>CORRELATIVO</b>	60	<b>NOMBRE</b>	Basurero
<b>REGLON</b>	268	<b>PRESENTACION</b>	Unidad (1 Unidad(es))		
<b>INSUMO</b>	4877	<b>CORRELATIVO</b>	4	<b>NOMBRE</b>	Agua
<b>REGLON</b>	211	<b>PRESENTACION</b>	Garrafón (5 Galón)		
<b>INSUMO</b>	5050	<b>CORRELATIVO</b>	200	<b>NOMBRE</b>	Horno
<b>REGLON</b>	329	<b>PRESENTACION</b>	Unidad (1 Unidad(es))		
<b>INSUMO</b>	4698	<b>CORRELATIVO</b>	53	<b>NOMBRE</b>	Pasta
<b>REGLON</b>	268	<b>PRESENTACION</b>	Paquete (50 Unidad(es))		
<b>INSUMO</b>	4699	<b>CORRELATIVO</b>	52	<b>NOMBRE</b>	Pasta
<b>REGLON</b>	268	<b>PRESENTACION</b>	Paquete (50 Unidad(es))		

**SISTEMA DE GESTION**  
**Listado limitado por subproducto**  
**Expresado en Quetzales**  
**Filtros:**

Presupuesto año 2022  
**PAGINA** : 76 de 97  
**FECHA** : 12/12/2022  
**HORA** : 17:55.01  
R00817537.rpt

<b>INSUMO</b>	5378	<b>CORRELATIVO</b>	66	<b>NOMBRE</b>	Goma de pegar
<b>REGLON</b>	291	<b>PRESENTACION</b>	Bote (8 Onza)		
<b>INSUMO</b>	5379	<b>CORRELATIVO</b>	67	<b>NOMBRE</b>	Goma de pegar
<b>REGLON</b>	291	<b>PRESENTACION</b>	Tubo (42 Gramos)		
<b>INSUMO</b>	4521	<b>CORRELATIVO</b>	65	<b>NOMBRE</b>	Base para cinta adhesiva
<b>REGLON</b>	291	<b>PRESENTACION</b>	Unidad (1 Unidad(es))		
<b>INSUMO</b>	4525	<b>CORRELATIVO</b>	139	<b>NOMBRE</b>	Mouse pad
<b>REGLON</b>	291	<b>PRESENTACION</b>	Unidad (1 Unidad(es))		
<b>INSUMO</b>	2060	<b>CORRELATIVO</b>	113	<b>NOMBRE</b>	Sacapuntas
<b>REGLON</b>	291	<b>PRESENTACION</b>	Unidad (1 Unidad(es))		
<b>INSUMO</b>	2063	<b>CORRELATIVO</b>	121	<b>NOMBRE</b>	Humedecedor
<b>REGLON</b>	291	<b>PRESENTACION</b>	Unidad (1 Unidad(es))		
<b>INSUMO</b>	2068	<b>CORRELATIVO</b>	77	<b>NOMBRE</b>	Corrector
<b>REGLON</b>	291	<b>PRESENTACION</b>	Unidad (1 Unidad(es))		
<b>INSUMO</b>	2070	<b>CORRELATIVO</b>	110	<b>NOMBRE</b>	Sacagrapa
<b>REGLON</b>	291	<b>PRESENTACION</b>	Unidad (1 Unidad(es))		
<b>INSUMO</b>	2123	<b>CORRELATIVO</b>	75	<b>NOMBRE</b>	Clip
<b>REGLON</b>	291	<b>PRESENTACION</b>	Caja (12 Unidad(es))		
<b>INSUMO</b>	2130	<b>CORRELATIVO</b>	86	<b>NOMBRE</b>	Bolígrafo
<b>REGLON</b>	291	<b>PRESENTACION</b>	Unidad (1 Unidad(es))		
<b>INSUMO</b>	2789	<b>CORRELATIVO</b>	176	<b>NOMBRE</b>	Balastro
<b>REGLON</b>	297	<b>PRESENTACION</b>	Unidad (1 Unidad(es))		
<b>INSUMO</b>	2792	<b>CORRELATIVO</b>	179	<b>NOMBRE</b>	Batería
<b>REGLON</b>	297	<b>PRESENTACION</b>	Par (1 Unidad(es))		
<b>INSUMO</b>	3009	<b>CORRELATIVO</b>	222	<b>NOMBRE</b>	Administración oracle para administración de sistemas
<b>REGLON</b>	186	<b>PRESENTACION</b>	Unidad (1 Unidad(es))		
<b>INSUMO</b>	1940	<b>CORRELATIVO</b>	204	<b>NOMBRE</b>	Combustible
<b>REGLON</b>	262	<b>PRESENTACION</b>	Unidad (1 Galón)		
<b>INSUMO</b>	1941	<b>CORRELATIVO</b>	203	<b>NOMBRE</b>	Combustible
<b>REGLON</b>	262	<b>PRESENTACION</b>	Unidad (1 Galón)		
<b>INSUMO</b>	2092	<b>CORRELATIVO</b>	72	<b>NOMBRE</b>	Fastener
<b>REGLON</b>	291	<b>PRESENTACION</b>	Caja (50 Unidad(es))		
<b>INSUMO</b>	2093	<b>CORRELATIVO</b>	95	<b>NOMBRE</b>	Marcador
<b>REGLON</b>	291	<b>PRESENTACION</b>	Unidad (1 Unidad(es))		

**SISTEMA DE GESTION**  
**Listado limitado por subproducto**  
**Expresado en Quetzales**  
**Filtros:**

Presupuesto año 2022  
**PAGINA** : 77 de 97  
**FECHA** : 12/12/2022  
**HORA** : 17:55.01  
R00817537.rpt

<b>INSUMO</b>	2094	<b>CORRELATIVO</b>	93	<b>NOMBRE</b>	Marcador
<b>REGLON</b>	291	<b>PRESENTACION</b>	Unidad (1 Unidad(es))		
<b>INSUMO</b>	2097	<b>CORRELATIVO</b>	92	<b>NOMBRE</b>	Marcador
<b>REGLON</b>	291	<b>PRESENTACION</b>	Unidad (1 Unidad(es))		
<b>INSUMO</b>	2204	<b>CORRELATIVO</b>	26	<b>NOMBRE</b>	Sobre
<b>REGLON</b>	243	<b>PRESENTACION</b>	Unidad (1 Unidad(es))		
<b>INSUMO</b>	2209	<b>CORRELATIVO</b>	33	<b>NOMBRE</b>	Archivador
<b>REGLON</b>	244	<b>PRESENTACION</b>	Unidad (1 Unidad(es))		
<b>INSUMO</b>	2210	<b>CORRELATIVO</b>	34	<b>NOMBRE</b>	Archivador
<b>REGLON</b>	244	<b>PRESENTACION</b>	Unidad (1 Unidad(es))		
<b>INSUMO</b>	2859	<b>CORRELATIVO</b>	152	<b>NOMBRE</b>	Detergente
<b>REGLON</b>	292	<b>PRESENTACION</b>	Bolsa (4000 Gramos)		
<b>INSUMO</b>	2860	<b>CORRELATIVO</b>	154	<b>NOMBRE</b>	Jabón
<b>REGLON</b>	292	<b>PRESENTACION</b>	Tarro (850 Gramos)		
<b>INSUMO</b>	2861	<b>CORRELATIVO</b>	147	<b>NOMBRE</b>	Esponja
<b>REGLON</b>	292	<b>PRESENTACION</b>	Unidad (1 Unidad(es))		
<b>INSUMO</b>	28018	<b>CORRELATIVO</b>	197	<b>NOMBRE</b>	Disco duro
<b>REGLON</b>	328	<b>PRESENTACION</b>	Unidad (1 Unidad(es))		
<b>INSUMO</b>	30582	<b>CORRELATIVO</b>	126	<b>NOMBRE</b>	Cinta
<b>REGLON</b>	291	<b>PRESENTACION</b>	Rollo (1 Unidad(es))		
<b>INSUMO</b>	30628	<b>CORRELATIVO</b>	88	<b>NOMBRE</b>	Lápiz
<b>REGLON</b>	291	<b>PRESENTACION</b>	Unidad (1 Unidad(es))		
<b>INSUMO</b>	32191	<b>CORRELATIVO</b>	150	<b>NOMBRE</b>	Cepillo
<b>REGLON</b>	292	<b>PRESENTACION</b>	Unidad (1 Unidad(es))		
<b>INSUMO</b>	27700	<b>CORRELATIVO</b>	36	<b>NOMBRE</b>	Cuaderno
<b>REGLON</b>	244	<b>PRESENTACION</b>	Unidad (1 Unidad(es))		
<b>INSUMO</b>	27946	<b>CORRELATIVO</b>	89	<b>NOMBRE</b>	Marcador
<b>REGLON</b>	291	<b>PRESENTACION</b>	Unidad (1 Unidad(es))		
<b>INSUMO</b>	28866	<b>CORRELATIVO</b>	178	<b>NOMBRE</b>	Regleta
<b>REGLON</b>	297	<b>PRESENTACION</b>	Unidad (1 Unidad(es))		
<b>INSUMO</b>	32878	<b>CORRELATIVO</b>	19	<b>NOMBRE</b>	Etiqueta
<b>REGLON</b>	243	<b>PRESENTACION</b>	Paquete (40 Unidad(es))		
<b>INSUMO</b>	28601	<b>CORRELATIVO</b>	35	<b>NOMBRE</b>	Archivador
<b>REGLON</b>	244	<b>PRESENTACION</b>	Unidad (1 Unidad(es))		
<b>INSUMO</b>	30346	<b>CORRELATIVO</b>	90	<b>NOMBRE</b>	Marcador

**SISTEMA DE GESTION**  
**Listado limitado por subproducto**  
**Expresado en Quetzales**  
**Filtros:**

Presupuesto año 2022  
**PAGINA** : 78 de 97  
**FECHA** : 12/12/2022  
**HORA** : 17:55.01  
R00817537.rpt

<b>REGLON</b>	291	<b>PRESENTACION</b>	Unidad (1 Unidad(es))		
<b>INSUMO</b>	51030	<b>CORRELATIVO</b>	166	<b>NOMBRE</b>	Marcador recargable
<b>REGLON</b>	293	<b>PRESENTACION</b>	Unidad (1 Unidad(es))		
<b>INSUMO</b>	51547	<b>CORRELATIVO</b>	140	<b>NOMBRE</b>	Organizador
<b>REGLON</b>	291	<b>PRESENTACION</b>	Unidad (1 Unidad(es))		
<b>INSUMO</b>	50655	<b>CORRELATIVO</b>	107	<b>NOMBRE</b>	Portalápices
<b>REGLON</b>	291	<b>PRESENTACION</b>	Unidad (1 Unidad(es))		
<b>INSUMO</b>	56553	<b>CORRELATIVO</b>	195	<b>NOMBRE</b>	Cámara
<b>REGLON</b>	324	<b>PRESENTACION</b>	Unidad (1 Unidad(es))		
<b>INSUMO</b>	56552	<b>CORRELATIVO</b>	124	<b>NOMBRE</b>	Tornillo para archivo
<b>REGLON</b>	291	<b>PRESENTACION</b>	Unidad (1 Unidad(es))		
<b>INSUMO</b>	60957	<b>CORRELATIVO</b>	63	<b>NOMBRE</b>	Dispensador de agua sin depósito (recipiente)
<b>REGLON</b>	268	<b>PRESENTACION</b>	Unidad (1 Unidad(es))		
<b>INSUMO</b>	71696	<b>CORRELATIVO</b>	169	<b>NOMBRE</b>	Cafetera percoladora
<b>REGLON</b>	296	<b>PRESENTACION</b>	Unidad (1 Unidad(es))		
<b>INSUMO</b>	73436	<b>CORRELATIVO</b>	30	<b>NOMBRE</b>	Papel higiénico
<b>REGLON</b>	243	<b>PRESENTACION</b>	Caja (6 Unidad(es))		
<b>INSUMO</b>	75170	<b>CORRELATIVO</b>	183	<b>NOMBRE</b>	Archivo
<b>REGLON</b>	322	<b>PRESENTACION</b>	Unidad (1 Unidad(es))		
<b>INSUMO</b>	74408	<b>CORRELATIVO</b>	180	<b>NOMBRE</b>	Lija
<b>REGLON</b>	299	<b>PRESENTACION</b>	Unidad (1 Unidad(es))		
<b>INSUMO</b>	59610	<b>CORRELATIVO</b>	174	<b>NOMBRE</b>	Tubo fluorescente
<b>REGLON</b>	297	<b>PRESENTACION</b>	Unidad (1 Unidad(es))		
<b>INSUMO</b>	76811	<b>CORRELATIVO</b>	31	<b>NOMBRE</b>	Toalla
<b>REGLON</b>	243	<b>PRESENTACION</b>	Paquete (150 Unidad(es))		
<b>INSUMO</b>	122824	<b>CORRELATIVO</b>	231	<b>NOMBRE</b>	Vaso desechable
<b>REGLON</b>	299	<b>PRESENTACION</b>	Paquete (25 Unidad(es))		

**Resultado:** - 2 Para el año 2026, mantener la emisión de cinco publicaciones de la encuesta anual de calidad, la cual mide la percepción que tienen los usuarios sobre la calidad del servicio recibido y cinco informes del cálculo de indicadores globales e individuales de calidad, durante los años 2022 al 2026

**Producto:** 1 FISCALIZACIÓN Y NORMAS - Publicación de la encuesta anual de calidad, la cual mide la percepción que tienen los usuarios sobre la calidad del servicio recibido e informe sobre el cálculo de indicadores globales e individuales de calidad

**Subproducto:** 1 FISCALIZACIÓN Y NORMAS - Fiscalización de la encuesta anual de calidad, la cual mide la percepción que tienen los usuarios sobre la calidad del servicio recibido y cálculo de indicadores globales e individuales de calidad

**SISTEMA DE GESTION**  
**Listado limitado por subproducto**  
**Expresado en Quetzales**  
**Filtros:**

Presupuesto año 2022  
**PAGINA** : 79 de 97  
**FECHA** : 12/12/2022  
**HORA** : 17:55.01  
R00817537.rpt

<b>INSUMO</b>	22320	<b>CORRELATIVO</b>	244	<b>NOMBRE</b>	Mapeo
<b>REGLON</b>	188	<b>PRESENTACION</b>	Unidad (1 Unidad(es))		
<b>INSUMO</b>	24415	<b>CORRELATIVO</b>	204	<b>NOMBRE</b>	Taza
<b>REGLON</b>	296	<b>PRESENTACION</b>	Unidad (1 Unidad(es))		
<b>INSUMO</b>	3269	<b>CORRELATIVO</b>	257	<b>NOMBRE</b>	Servicios técnicos de informática
<b>REGLON</b>	186	<b>PRESENTACION</b>	Unidad (1 Unidad(es))		
<b>INSUMO</b>	28037	<b>CORRELATIVO</b>	80	<b>NOMBRE</b>	Folder
<b>REGLON</b>	268	<b>PRESENTACION</b>	Paquete (25 Unidad(es))		
<b>INSUMO</b>	31139	<b>CORRELATIVO</b>	111	<b>NOMBRE</b>	Grapa
<b>REGLON</b>	291	<b>PRESENTACION</b>	Caja (5000 Unidad(es))		
<b>INSUMO</b>	30323	<b>CORRELATIVO</b>	106	<b>NOMBRE</b>	Grapa
<b>REGLON</b>	291	<b>PRESENTACION</b>	Caja (1000 Unidad(es))		
<b>INSUMO</b>	26912	<b>CORRELATIVO</b>	52	<b>NOMBRE</b>	Servilletas
<b>REGLON</b>	243	<b>PRESENTACION</b>	Paquete (500 Unidad(es))		
<b>INSUMO</b>	26846	<b>CORRELATIVO</b>	17	<b>NOMBRE</b>	Cubrebotas
<b>REGLON</b>	233	<b>PRESENTACION</b>	Par (1 Unidad(es))		
<b>INSUMO</b>	29868	<b>CORRELATIVO</b>	191	<b>NOMBRE</b>	Jabón
<b>REGLON</b>	292	<b>PRESENTACION</b>	Bolsa (400 Mililitro)		
<b>INSUMO</b>	30969	<b>CORRELATIVO</b>	114	<b>NOMBRE</b>	Clips
<b>REGLON</b>	291	<b>PRESENTACION</b>	Caja (12 Unidad(es))		
<b>INSUMO</b>	27888	<b>CORRELATIVO</b>	142	<b>NOMBRE</b>	Banderitas
<b>REGLON</b>	291	<b>PRESENTACION</b>	Paquete (50 Unidad(es))		
<b>INSUMO</b>	53639	<b>CORRELATIVO</b>	256	<b>NOMBRE</b>	Suscripción
<b>REGLON</b>	245	<b>PRESENTACION</b>	Unidad (1 Unidad(es))		
<b>INSUMO</b>	53112	<b>CORRELATIVO</b>	9	<b>NOMBRE</b>	Cruasán (croissant)
<b>REGLON</b>	211	<b>PRESENTACION</b>	Unidad (1 Unidad(es))		
<b>INSUMO</b>	54565	<b>CORRELATIVO</b>	205	<b>NOMBRE</b>	Vaso
<b>REGLON</b>	296	<b>PRESENTACION</b>	Unidad (1 Unidad(es))		
<b>INSUMO</b>	53889	<b>CORRELATIVO</b>	202	<b>NOMBRE</b>	Secador de piso
<b>REGLON</b>	292	<b>PRESENTACION</b>	Unidad (1 Unidad(es))		
<b>INSUMO</b>	53617	<b>CORRELATIVO</b>	194	<b>NOMBRE</b>	Limpiador antiestático
<b>REGLON</b>	292	<b>PRESENTACION</b>	Envase (354 Gramos)		
<b>INSUMO</b>	54737	<b>CORRELATIVO</b>	226	<b>NOMBRE</b>	Estantería
<b>REGLON</b>	322	<b>PRESENTACION</b>	Unidad (1 Unidad(es))		

**SISTEMA DE GESTION**  
**Listado limitado por subproducto**  
**Expresado en Quetzales**  
**Filtros:**

Presupuesto año 2022  
**PAGINA** : 80 de 97  
**FECHA** : 12/12/2022  
**HORA** : 17:55.01  
R00817537.rpt

<b>INSUMO</b>	52829	<b>CORRELATIVO</b>	213	<b>NOMBRE</b>	Extensión
<b>REGLON</b>	297	<b>PRESENTACION</b>	Unidad (1 Unidad(es))		
<b>INSUMO</b>	46291	<b>CORRELATIVO</b>	98	<b>NOMBRE</b>	Cartapacio
<b>REGLON</b>	268	<b>PRESENTACION</b>	Unidad (1 Unidad(es))		
<b>INSUMO</b>	46972	<b>CORRELATIVO</b>	155	<b>NOMBRE</b>	Tape (cinta adhesiva)
<b>REGLON</b>	291	<b>PRESENTACION</b>	Rollo (1 Unidad(es))		
<b>INSUMO</b>	54260	<b>CORRELATIVO</b>	137	<b>NOMBRE</b>	Papelera
<b>REGLON</b>	291	<b>PRESENTACION</b>	Unidad (1 Unidad(es))		
<b>INSUMO</b>	47895	<b>CORRELATIVO</b>	62	<b>NOMBRE</b>	Libreta
<b>REGLON</b>	244	<b>PRESENTACION</b>	Unidad (1 Unidad(es))		
<b>INSUMO</b>	46508	<b>CORRELATIVO</b>	168	<b>NOMBRE</b>	Sello fechador
<b>REGLON</b>	291	<b>PRESENTACION</b>	Unidad (1 Unidad(es))		
<b>INSUMO</b>	47922	<b>CORRELATIVO</b>	236	<b>NOMBRE</b>	Congreso de mujeres líderes guatemaltecas
<b>REGLON</b>	185	<b>PRESENTACION</b>	Unidad (1 Unidad(es))		
<b>INSUMO</b>	47926	<b>CORRELATIVO</b>	152	<b>NOMBRE</b>	Sujeta papel
<b>REGLON</b>	291	<b>PRESENTACION</b>	Caja (12 Unidad(es))		
<b>INSUMO</b>	47928	<b>CORRELATIVO</b>	153	<b>NOMBRE</b>	Sujeta papel
<b>REGLON</b>	291	<b>PRESENTACION</b>	Caja (12 Unidad(es))		
<b>INSUMO</b>	46495	<b>CORRELATIVO</b>	183	<b>NOMBRE</b>	Desodorante ambiental
<b>REGLON</b>	292	<b>PRESENTACION</b>	Envase (175 Gramos)		
<b>INSUMO</b>	59693	<b>CORRELATIVO</b>	217	<b>NOMBRE</b>	Archivo
<b>REGLON</b>	322	<b>PRESENTACION</b>	Unidad (1 Unidad(es))		
<b>INSUMO</b>	59677	<b>CORRELATIVO</b>	176	<b>NOMBRE</b>	Base para folder colgante
<b>REGLON</b>	291	<b>PRESENTACION</b>	Unidad (1 Unidad(es))		
<b>INSUMO</b>	84497	<b>CORRELATIVO</b>	265	<b>NOMBRE</b>	Sistema de posicionamiento global (gps)
<b>REGLON</b>	326	<b>PRESENTACION</b>	Unidad (1 Unidad(es))		
<b>INSUMO</b>	73207	<b>CORRELATIVO</b>	264	<b>NOMBRE</b>	Unidad de poder ininterrumpido (ups)
<b>REGLON</b>	328	<b>PRESENTACION</b>	Unidad (1 Unidad(es))		
<b>INSUMO</b>	74540	<b>CORRELATIVO</b>	35	<b>NOMBRE</b>	Papel opalina
<b>REGLON</b>	241	<b>PRESENTACION</b>	Unidad (1 Unidad(es))		
<b>INSUMO</b>	76087	<b>CORRELATIVO</b>	245	<b>NOMBRE</b>	Cerradura (chapa)
<b>REGLON</b>	289	<b>PRESENTACION</b>	Unidad (1 Unidad(es))		



**SISTEMA DE GESTION**  
**Listado limitado por subproducto**  
**Expresado en Quetzales**  
**Filtros:**

Presupuesto año 2022  
**PAGINA** : 81 de 97  
**FECHA** : 12/12/2022  
**HORA** : 17:55.01  
R00817537.rpt

<b>INSUMO</b>	24478	<b>CORRELATIVO</b>	146	<b>NOMBRE</b>	Regla
<b>REGLON</b>	291	<b>PRESENTACION</b>	Unidad (1 Unidad(es))		
<b>INSUMO</b>	22433	<b>CORRELATIVO</b>	166	<b>NOMBRE</b>	Foliadora (numeradora)
<b>REGLON</b>	291	<b>PRESENTACION</b>	Unidad (1 Unidad(es))		
<b>INSUMO</b>	25900	<b>CORRELATIVO</b>	143	<b>NOMBRE</b>	Portaminas
<b>REGLON</b>	291	<b>PRESENTACION</b>	Unidad (1 Unidad(es))		
<b>INSUMO</b>	22407	<b>CORRELATIVO</b>	36	<b>NOMBRE</b>	Papel opalina
<b>REGLON</b>	241	<b>PRESENTACION</b>	Hoja (1 Unidad(es))		
<b>INSUMO</b>	24469	<b>CORRELATIVO</b>	147	<b>NOMBRE</b>	Regla
<b>REGLON</b>	291	<b>PRESENTACION</b>	Unidad (1 Unidad(es))		
<b>INSUMO</b>	47477	<b>CORRELATIVO</b>	44	<b>NOMBRE</b>	Folder
<b>REGLON</b>	243	<b>PRESENTACION</b>	Caja (25 Unidad(es))		
<b>INSUMO</b>	45986	<b>CORRELATIVO</b>	138	<b>NOMBRE</b>	Papelera
<b>REGLON</b>	291	<b>PRESENTACION</b>	Unidad (1 Unidad(es))		
<b>INSUMO</b>	48405	<b>CORRELATIVO</b>	96	<b>NOMBRE</b>	Tarugo
<b>REGLON</b>	268	<b>PRESENTACION</b>	Unidad (1 Unidad(es))		
<b>INSUMO</b>	42957	<b>CORRELATIVO</b>	181	<b>NOMBRE</b>	Desinfectante
<b>REGLON</b>	292	<b>PRESENTACION</b>	Envase (1 Galón)		
<b>INSUMO</b>	42972	<b>CORRELATIVO</b>	122	<b>NOMBRE</b>	Bolígrafo
<b>REGLON</b>	291	<b>PRESENTACION</b>	Caja (12 Unidad(es))		
<b>INSUMO</b>	42973	<b>CORRELATIVO</b>	121	<b>NOMBRE</b>	Bolígrafo
<b>REGLON</b>	291	<b>PRESENTACION</b>	Caja (12 Unidad(es))		
<b>INSUMO</b>	42974	<b>CORRELATIVO</b>	120	<b>NOMBRE</b>	Bolígrafo
<b>REGLON</b>	291	<b>PRESENTACION</b>	Unidad (1 Unidad(es))		
<b>INSUMO</b>	49196	<b>CORRELATIVO</b>	203	<b>NOMBRE</b>	Filtro
<b>REGLON</b>	243	<b>PRESENTACION</b>	Caja (100 Unidad(es))		
<b>INSUMO</b>	49092	<b>CORRELATIVO</b>	117	<b>NOMBRE</b>	Engrapadora
<b>REGLON</b>	291	<b>PRESENTACION</b>	Unidad (1 Unidad(es))		
<b>INSUMO</b>	53052	<b>CORRELATIVO</b>	10	<b>NOMBRE</b>	Empanada
<b>REGLON</b>	211	<b>PRESENTACION</b>	Unidad (1 Unidad(es))		
<b>INSUMO</b>	64024	<b>CORRELATIVO</b>	141	<b>NOMBRE</b>	Bloc adhesivo
<b>REGLON</b>	244	<b>PRESENTACION</b>	Unidad (1 Unidad(es))		
<b>INSUMO</b>	70227	<b>CORRELATIVO</b>	26	<b>NOMBRE</b>	Pantalón
<b>REGLON</b>	233	<b>PRESENTACION</b>	Unidad (1 Unidad(es))		
<b>INSUMO</b>	64056	<b>CORRELATIVO</b>	167	<b>NOMBRE</b>	Sello

**SISTEMA DE GESTION**  
**Listado limitado por subproducto**  
**Expresado en Quetzales**  
**Filtros:**

Presupuesto año 2022  
**PAGINA** : 82 de 97  
**FECHA** : 12/12/2022  
**HORA** : 17:55.01  
R00817537.rpt

<b>REGLON</b>	291	<b>PRESENTACION</b>	Unidad (1 Unidad(es))		
<b>INSUMO</b>	63703	<b>CORRELATIVO</b>	218	<b>NOMBRE</b>	Archivo
<b>REGLON</b>	322	<b>PRESENTACION</b>	Unidad (1 Unidad(es))		
<b>INSUMO</b>	64270	<b>CORRELATIVO</b>	234	<b>NOMBRE</b>	Destructora de papel
<b>REGLON</b>	322	<b>PRESENTACION</b>	Unidad (1 Unidad(es))		
<b>INSUMO</b>	75406	<b>CORRELATIVO</b>	169	<b>NOMBRE</b>	Sello
<b>REGLON</b>	291	<b>PRESENTACION</b>	Unidad (1 Unidad(es))		
<b>INSUMO</b>	88313	<b>CORRELATIVO</b>	262	<b>NOMBRE</b>	Espejo
<b>REGLON</b>	272	<b>PRESENTACION</b>	Unidad (1 Unidad(es))		
<b>INSUMO</b>	93505	<b>CORRELATIVO</b>	259	<b>NOMBRE</b>	Asesoría en el cumplimiento y monitoreo de la calidad del producto técnico en puntos de atención
<b>REGLON</b>	189	<b>PRESENTACION</b>	Unidad (1 Unidad(es))		
<b>INSUMO</b>	21473	<b>CORRELATIVO</b>	150	<b>NOMBRE</b>	Sacapuntas
<b>REGLON</b>	291	<b>PRESENTACION</b>	Unidad (1 Unidad(es))		
<b>INSUMO</b>	22391	<b>CORRELATIVO</b>	83	<b>NOMBRE</b>	Cuchara desechable
<b>REGLON</b>	268	<b>PRESENTACION</b>	Bolsa (10 Unidad(es))		
<b>INSUMO</b>	21506	<b>CORRELATIVO</b>	118	<b>NOMBRE</b>	Cd-r
<b>REGLON</b>	291	<b>PRESENTACION</b>	Paquete (10 Unidad(es))		
<b>INSUMO</b>	9904	<b>CORRELATIVO</b>	260	<b>NOMBRE</b>	Software
<b>REGLON</b>	381	<b>PRESENTACION</b>	Unidad (1 Unidad(es))		
<b>INSUMO</b>	15270	<b>CORRELATIVO</b>	207	<b>NOMBRE</b>	Batería
<b>REGLON</b>	297	<b>PRESENTACION</b>	Paquete (2 Unidad(es))		
<b>INSUMO</b>	22186	<b>CORRELATIVO</b>	119	<b>NOMBRE</b>	Dvd-r
<b>REGLON</b>	291	<b>PRESENTACION</b>	Paquete (5 Unidad(es))		
<b>INSUMO</b>	21186	<b>CORRELATIVO</b>	193	<b>NOMBRE</b>	Limpiador para sanitarios
<b>REGLON</b>	292	<b>PRESENTACION</b>	Bote (600 Gramos)		
<b>INSUMO</b>	22327	<b>CORRELATIVO</b>	91	<b>NOMBRE</b>	Cubeta
<b>REGLON</b>	268	<b>PRESENTACION</b>	Unidad (1 Unidad(es))		
<b>INSUMO</b>	22425	<b>CORRELATIVO</b>	116	<b>NOMBRE</b>	Dispensador
<b>REGLON</b>	291	<b>PRESENTACION</b>	Unidad (1 Unidad(es))		
<b>INSUMO</b>	21442	<b>CORRELATIVO</b>	149	<b>NOMBRE</b>	Sacapuntas
<b>REGLON</b>	291	<b>PRESENTACION</b>	Unidad (1 Unidad(es))		
<b>INSUMO</b>	45312	<b>CORRELATIVO</b>	70	<b>NOMBRE</b>	Tinta
<b>REGLON</b>	267	<b>PRESENTACION</b>	Bote (30 Mililitro)		

**SISTEMA DE GESTION**  
**Listado limitado por subproducto**  
**Expresado en Quetzales**  
**Filtros:**

Presupuesto año 2022  
**PAGINA** : 83 de 97  
**FECHA** : 12/12/2022  
**HORA** : 17:55.01  
R00817537.rpt

<b>INSUMO</b>	44885	<b>CORRELATIVO</b>	67	<b>NOMBRE</b>	Guante
<b>REGLON</b>	254	<b>PRESENTACION</b>	Par (1 Unidad(es))		
<b>INSUMO</b>	42072	<b>CORRELATIVO</b>	53	<b>NOMBRE</b>	Separador
<b>REGLON</b>	243	<b>PRESENTACION</b>	Paquete (12 Unidad(es))		
<b>INSUMO</b>	42079	<b>CORRELATIVO</b>	196	<b>NOMBRE</b>	Limpiador de pisos
<b>REGLON</b>	292	<b>PRESENTACION</b>	Bote (750 Mililitro)		
<b>INSUMO</b>	41711	<b>CORRELATIVO</b>	108	<b>NOMBRE</b>	Clip
<b>REGLON</b>	291	<b>PRESENTACION</b>	Caja (100 Unidad(es))		
<b>INSUMO</b>	41732	<b>CORRELATIVO</b>	247	<b>NOMBRE</b>	Chapa
<b>REGLON</b>	289	<b>PRESENTACION</b>	Unidad (1 Unidad(es))		
<b>INSUMO</b>	45314	<b>CORRELATIVO</b>	69	<b>NOMBRE</b>	Tinta
<b>REGLON</b>	267	<b>PRESENTACION</b>	Bote (30 Mililitro)		
<b>INSUMO</b>	44247	<b>CORRELATIVO</b>	180	<b>NOMBRE</b>	Removedor de manchas
<b>REGLON</b>	292	<b>PRESENTACION</b>	Envase (1 Galón)		
<b>INSUMO</b>	39949	<b>CORRELATIVO</b>	160	<b>NOMBRE</b>	Tornillo para archivo
<b>REGLON</b>	291	<b>PRESENTACION</b>	Unidad (1 Unidad(es))		
<b>INSUMO</b>	38971	<b>CORRELATIVO</b>	224	<b>NOMBRE</b>	Armario de oficina
<b>REGLON</b>	322	<b>PRESENTACION</b>	Unidad (1 Unidad(es))		
<b>INSUMO</b>	45018	<b>CORRELATIVO</b>	85	<b>NOMBRE</b>	Plato desechable
<b>REGLON</b>	268	<b>PRESENTACION</b>	Paquete (25 Unidad(es))		
<b>INSUMO</b>	45037	<b>CORRELATIVO</b>	187	<b>NOMBRE</b>	Pala
<b>REGLON</b>	292	<b>PRESENTACION</b>	Unidad (1 Unidad(es))		
<b>INSUMO</b>	39080	<b>CORRELATIVO</b>	184	<b>NOMBRE</b>	Desodorante ambiental
<b>REGLON</b>	292	<b>PRESENTACION</b>	Bote (1 Unidad(es))		
<b>INSUMO</b>	47510	<b>CORRELATIVO</b>	135	<b>NOMBRE</b>	Mina
<b>REGLON</b>	291	<b>PRESENTACION</b>	Tubo (10 Unidad(es))		
<b>INSUMO</b>	47512	<b>CORRELATIVO</b>	136	<b>NOMBRE</b>	Mina
<b>REGLON</b>	291	<b>PRESENTACION</b>	Tubo (10 Unidad(es))		
<b>INSUMO</b>	47993	<b>CORRELATIVO</b>	124	<b>NOMBRE</b>	Borrador
<b>REGLON</b>	291	<b>PRESENTACION</b>	Unidad (1 Unidad(es))		
<b>INSUMO</b>	46136	<b>CORRELATIVO</b>	229	<b>NOMBRE</b>	Estación de trabajo
<b>REGLON</b>	322	<b>PRESENTACION</b>	Unidad (1 Unidad(es))		
<b>INSUMO</b>	43085	<b>CORRELATIVO</b>	94	<b>NOMBRE</b>	Cincho
<b>REGLON</b>	268	<b>PRESENTACION</b>	Unidad (1 Unidad(es))		
<b>INSUMO</b>	49037	<b>CORRELATIVO</b>	140	<b>NOMBRE</b>	Bloc adhesivo

**SISTEMA DE GESTION**  
**Listado limitado por subproducto**  
**Expresado en Quetzales**  
**Filtros:**

Presupuesto año 2022  
**PAGINA** : 84 de 97  
**FECHA** : 12/12/2022  
**HORA** : 17:55.01  
R00817537.rpt

<b>RENGLON</b>	244	<b>PRESENTACION</b>	Unidad (1 Unidad(es))		
<b>INSUMO</b>	47932	<b>CORRELATIVO</b>	158	<b>NOMBRE</b>	Tijera
<b>RENGLON</b>	291	<b>PRESENTACION</b>	Unidad (1 Unidad(es))		
<b>INSUMO</b>	47933	<b>CORRELATIVO</b>	157	<b>NOMBRE</b>	Tijera
<b>RENGLON</b>	291	<b>PRESENTACION</b>	Unidad (1 Unidad(es))		
<b>INSUMO</b>	75833	<b>CORRELATIVO</b>	242	<b>NOMBRE</b>	División de modulares para oficina
<b>RENGLON</b>	284	<b>PRESENTACION</b>	Unidad (1 Unidad(es))		
<b>INSUMO</b>	58220	<b>CORRELATIVO</b>	90	<b>NOMBRE</b>	Bolsa para basura
<b>RENGLON</b>	268	<b>PRESENTACION</b>	Unidad (1 Unidad(es))		
<b>INSUMO</b>	60145	<b>CORRELATIVO</b>	232	<b>NOMBRE</b>	Unidad de poder ininterrumpido (ups)
<b>RENGLON</b>	328	<b>PRESENTACION</b>	Unidad (1 Unidad(es))		
<b>INSUMO</b>	135942	<b>CORRELATIVO</b>	268	<b>NOMBRE</b>	Asistencia técnica sobre cultura de calidad y servicio
<b>RENGLON</b>	185	<b>PRESENTACION</b>	Unidad (1 Unidad(es))		
<b>INSUMO</b>	2188	<b>CORRELATIVO</b>	45	<b>NOMBRE</b>	Sobre
<b>RENGLON</b>	243	<b>PRESENTACION</b>	Unidad (1 Unidad(es))		
<b>INSUMO</b>	2190	<b>CORRELATIVO</b>	41	<b>NOMBRE</b>	Folder
<b>RENGLON</b>	243	<b>PRESENTACION</b>	Paquete (100 Unidad(es))		
<b>INSUMO</b>	2191	<b>CORRELATIVO</b>	43	<b>NOMBRE</b>	Folder
<b>RENGLON</b>	243	<b>PRESENTACION</b>	Paquete (100 Unidad(es))		
<b>INSUMO</b>	2405	<b>CORRELATIVO</b>	235	<b>NOMBRE</b>	Azúcar
<b>RENGLON</b>	211	<b>PRESENTACION</b>	Bolsa (5 Libra)		
<b>INSUMO</b>	3503	<b>CORRELATIVO</b>	6	<b>NOMBRE</b>	Almuerzo
<b>RENGLON</b>	211	<b>PRESENTACION</b>	Ración (1 Unidad(es))		
<b>INSUMO</b>	3505	<b>CORRELATIVO</b>	2	<b>NOMBRE</b>	Café
<b>RENGLON</b>	211	<b>PRESENTACION</b>	Paquete (1 Libra)		
<b>INSUMO</b>	3525	<b>CORRELATIVO</b>	11	<b>NOMBRE</b>	Galleta
<b>RENGLON</b>	211	<b>PRESENTACION</b>	Paquete (24 Unidad(es))		
<b>INSUMO</b>	8193	<b>CORRELATIVO</b>	60	<b>NOMBRE</b>	Bloc
<b>RENGLON</b>	244	<b>PRESENTACION</b>	Unidad (1 Unidad(es))		
<b>INSUMO</b>	8197	<b>CORRELATIVO</b>	61	<b>NOMBRE</b>	Bloc
<b>RENGLON</b>	244	<b>PRESENTACION</b>	Unidad (1 Unidad(es))		
<b>INSUMO</b>	8512	<b>CORRELATIVO</b>	209	<b>NOMBRE</b>	Bombilla
<b>RENGLON</b>	297	<b>PRESENTACION</b>	Unidad (1 Unidad(es))		

**SISTEMA DE GESTION**  
**Listado limitado por subproducto**  
**Expresado en Quetzales**  
**Filtros:**

Presupuesto año 2022  
**PAGINA** : 85 de 97  
**FECHA** : 12/12/2022  
**HORA** : 17:55.01  
R00817537.rpt

<b>INSUMO</b>	5501	<b>CORRELATIVO</b>	161	<b>NOMBRE</b>	Tornillo para archivo
<b>REGLON</b>	291	<b>PRESENTACION</b>	Unidad (1 Unidad(es))		
<b>INSUMO</b>	15271	<b>CORRELATIVO</b>	208	<b>NOMBRE</b>	Batería
<b>REGLON</b>	297	<b>PRESENTACION</b>	Paquete (2 Unidad(es))		
<b>INSUMO</b>	9803	<b>CORRELATIVO</b>	64	<b>NOMBRE</b>	Libro
<b>REGLON</b>	244	<b>PRESENTACION</b>	Unidad (1 Unidad(es))		
<b>INSUMO</b>	34579	<b>CORRELATIVO</b>	132	<b>NOMBRE</b>	Marcador
<b>REGLON</b>	291	<b>PRESENTACION</b>	Unidad (1 Unidad(es))		
<b>INSUMO</b>	37817	<b>CORRELATIVO</b>	240	<b>NOMBRE</b>	Combustible
<b>REGLON</b>	262	<b>PRESENTACION</b>	Unidad (1 Galón)		
<b>INSUMO</b>	37824	<b>CORRELATIVO</b>	20	<b>NOMBRE</b>	Camisa
<b>REGLON</b>	233	<b>PRESENTACION</b>	Unidad (1 Unidad(es))		
<b>INSUMO</b>	44749	<b>CORRELATIVO</b>	12	<b>NOMBRE</b>	Pastel
<b>REGLON</b>	211	<b>PRESENTACION</b>	Porción (1 Unidad(es))		
<b>INSUMO</b>	38371	<b>CORRELATIVO</b>	95	<b>NOMBRE</b>	Asiento de inodoro
<b>REGLON</b>	268	<b>PRESENTACION</b>	Unidad (1 Unidad(es))		
<b>INSUMO</b>	37920	<b>CORRELATIVO</b>	7	<b>NOMBRE</b>	Almuerzo
<b>REGLON</b>	211	<b>PRESENTACION</b>	Ración (1 Unidad(es))		
<b>INSUMO</b>	37922	<b>CORRELATIVO</b>	8	<b>NOMBRE</b>	Almuerzo
<b>REGLON</b>	211	<b>PRESENTACION</b>	Ración (1 Unidad(es))		
<b>INSUMO</b>	38008	<b>CORRELATIVO</b>	50	<b>NOMBRE</b>	Papel higiénico
<b>REGLON</b>	243	<b>PRESENTACION</b>	Caja (24 Unidad(es))		
<b>INSUMO</b>	34403	<b>CORRELATIVO</b>	173	<b>NOMBRE</b>	Calculadora
<b>REGLON</b>	291	<b>PRESENTACION</b>	Unidad (1 Unidad(es))		
<b>INSUMO</b>	36478	<b>CORRELATIVO</b>	233	<b>NOMBRE</b>	Computadora portátil
<b>REGLON</b>	328	<b>PRESENTACION</b>	Unidad (1 Unidad(es))		
<b>INSUMO</b>	36590	<b>CORRELATIVO</b>	175	<b>NOMBRE</b>	Calculadora de escritorio
<b>REGLON</b>	291	<b>PRESENTACION</b>	Unidad (1 Unidad(es))		
<b>INSUMO</b>	36608	<b>CORRELATIVO</b>	59	<b>NOMBRE</b>	Cuaderno
<b>REGLON</b>	244	<b>PRESENTACION</b>	Unidad (1 Unidad(es))		
<b>INSUMO</b>	58355	<b>CORRELATIVO</b>	100	<b>NOMBRE</b>	Envase dispensador
<b>REGLON</b>	268	<b>PRESENTACION</b>	Unidad (1 Unidad(es))		
<b>INSUMO</b>	59238	<b>CORRELATIVO</b>	88	<b>NOMBRE</b>	Bolsa para basura
<b>REGLON</b>	268	<b>PRESENTACION</b>	Unidad (1 Unidad(es))		

**SISTEMA DE GESTION**  
**Listado limitado por subproducto**  
**Expresado en Quetzales**  
**Filtros:**

Presupuesto año 2022  
**PAGINA** : 86 de 97  
**FECHA** : 12/12/2022  
**HORA** : 17:55.01  
R00817537.rpt

<b>INSUMO</b>	76970	<b>CORRELATIVO</b>	246	<b>NOMBRE</b>	Cerradura (chapa) para puerta
<b>REGLON</b>	289	<b>PRESENTACION</b>	Unidad (1 Unidad(es))		
<b>INSUMO</b>	60324	<b>CORRELATIVO</b>	89	<b>NOMBRE</b>	Bolsa para basura
<b>REGLON</b>	268	<b>PRESENTACION</b>	Paquete (10 Unidad(es))		
<b>INSUMO</b>	61599	<b>CORRELATIVO</b>	230	<b>NOMBRE</b>	Escritorio
<b>REGLON</b>	322	<b>PRESENTACION</b>	Unidad (1 Unidad(es))		
<b>INSUMO</b>	61917	<b>CORRELATIVO</b>	172	<b>NOMBRE</b>	Hule para sello
<b>REGLON</b>	291	<b>PRESENTACION</b>	Unidad (1 Unidad(es))		
<b>INSUMO</b>	60651	<b>CORRELATIVO</b>	254	<b>NOMBRE</b>	Actuaciones deportivas con el tema valores y principios en el deporte
<b>REGLON</b>	187	<b>PRESENTACION</b>	Unidad (1 Unidad(es))		
<b>INSUMO</b>	75558	<b>CORRELATIVO</b>	198	<b>NOMBRE</b>	Toalla
<b>REGLON</b>	292	<b>PRESENTACION</b>	Unidad (1 Unidad(es))		
<b>INSUMO</b>	58031	<b>CORRELATIVO</b>	107	<b>NOMBRE</b>	Grapa
<b>REGLON</b>	291	<b>PRESENTACION</b>	Caja (1000 Unidad(es))		
<b>INSUMO</b>	76701	<b>CORRELATIVO</b>	40	<b>NOMBRE</b>	Etiqueta
<b>REGLON</b>	243	<b>PRESENTACION</b>	Caja (200 Unidad(es))		
<b>INSUMO</b>	59455	<b>CORRELATIVO</b>	248	<b>NOMBRE</b>	Botón insignia
<b>REGLON</b>	289	<b>PRESENTACION</b>	Unidad (1 Unidad(es))		
<b>INSUMO</b>	58767	<b>CORRELATIVO</b>	206	<b>NOMBRE</b>	Pichel
<b>REGLON</b>	296	<b>PRESENTACION</b>	Unidad (1 Unidad(es))		
<b>INSUMO</b>	75761	<b>CORRELATIVO</b>	97	<b>NOMBRE</b>	Tarugo
<b>REGLON</b>	268	<b>PRESENTACION</b>	Unidad (1 Unidad(es))		
<b>INSUMO</b>	65431	<b>CORRELATIVO</b>	27	<b>NOMBRE</b>	Saco
<b>REGLON</b>	233	<b>PRESENTACION</b>	Unidad (1 Unidad(es))		
<b>INSUMO</b>	58459	<b>CORRELATIVO</b>	30	<b>NOMBRE</b>	Blusa
<b>REGLON</b>	233	<b>PRESENTACION</b>	Unidad (1 Unidad(es))		
<b>INSUMO</b>	73498	<b>CORRELATIVO</b>	220	<b>NOMBRE</b>	Archivo
<b>REGLON</b>	322	<b>PRESENTACION</b>	Unidad (1 Unidad(es))		
<b>INSUMO</b>	76990	<b>CORRELATIVO</b>	263	<b>NOMBRE</b>	Medidor multifuncional de redes y energía
<b>REGLON</b>	329	<b>PRESENTACION</b>	Unidad (1 Unidad(es))		
<b>INSUMO</b>	58168	<b>CORRELATIVO</b>	228	<b>NOMBRE</b>	Ventilador
<b>REGLON</b>	322	<b>PRESENTACION</b>	Unidad (1 Unidad(es))		
<b>INSUMO</b>	127010	<b>CORRELATIVO</b>	267	<b>NOMBRE</b>	Mascarilla

**SISTEMA DE GESTION**  
**Listado limitado por subproducto**  
**Expresado en Quetzales**  
**Filtros:**

Presupuesto año 2022  
**PAGINA** : 87 de 97  
**FECHA** : 12/12/2022  
**HORA** : 17:55.01  
R00817537.rpt

<b>RENGLON</b>	295	<b>PRESENTACION</b>	Caja (10 Unidad(es))		
<b>INSUMO</b>	3542	<b>CORRELATIVO</b>	3	<b>NOMBRE</b>	Té
<b>RENGLON</b>	211	<b>PRESENTACION</b>	Caja (100 Unidad(es))		
<b>INSUMO</b>	2161	<b>CORRELATIVO</b>	28	<b>NOMBRE</b>	Corbata
<b>RENGLON</b>	233	<b>PRESENTACION</b>	Unidad (1 Unidad(es))		
<b>INSUMO</b>	32773	<b>CORRELATIVO</b>	145	<b>NOMBRE</b>	Protector para hojas
<b>RENGLON</b>	268	<b>PRESENTACION</b>	Paquete (100 Unidad(es))		
<b>INSUMO</b>	34543	<b>CORRELATIVO</b>	42	<b>NOMBRE</b>	Folder
<b>RENGLON</b>	243	<b>PRESENTACION</b>	Paquete (100 Unidad(es))		
<b>INSUMO</b>	49444	<b>CORRELATIVO</b>	237	<b>NOMBRE</b>	Seminario y competencia de arbitraje comercial internacional guatemala
<b>RENGLON</b>	185	<b>PRESENTACION</b>	Unidad (1 Unidad(es))		
<b>INSUMO</b>	34962	<b>CORRELATIVO</b>	241	<b>NOMBRE</b>	Estructura para resguardo de cpu
<b>RENGLON</b>	284	<b>PRESENTACION</b>	Unidad (1 Unidad(es))		
<b>INSUMO</b>	34209	<b>CORRELATIVO</b>	197	<b>NOMBRE</b>	Aromatizante
<b>RENGLON</b>	292	<b>PRESENTACION</b>	Unidad (1 Unidad(es))		
<b>INSUMO</b>	29393	<b>CORRELATIVO</b>	66	<b>NOMBRE</b>	Bandas
<b>RENGLON</b>	254	<b>PRESENTACION</b>	Bolsa (100 Unidad(es))		
<b>INSUMO</b>	33728	<b>CORRELATIVO</b>	156	<b>NOMBRE</b>	Tape mágico
<b>RENGLON</b>	291	<b>PRESENTACION</b>	Rollo (1 Unidad(es))		
<b>INSUMO</b>	33734	<b>CORRELATIVO</b>	177	<b>NOMBRE</b>	Mouse pad
<b>RENGLON</b>	291	<b>PRESENTACION</b>	Unidad (1 Unidad(es))		
<b>INSUMO</b>	27738	<b>CORRELATIVO</b>	165	<b>NOMBRE</b>	Disco duro
<b>RENGLON</b>	328	<b>PRESENTACION</b>	Unidad (1 Unidad(es))		
<b>INSUMO</b>	34033	<b>CORRELATIVO</b>	199	<b>NOMBRE</b>	Toalla
<b>RENGLON</b>	292	<b>PRESENTACION</b>	Unidad (1 Unidad(es))		
<b>INSUMO</b>	39162	<b>CORRELATIVO</b>	252	<b>NOMBRE</b>	Teléfono
<b>RENGLON</b>	326	<b>PRESENTACION</b>	Unidad (1 Unidad(es))		
<b>INSUMO</b>	39503	<b>CORRELATIVO</b>	154	<b>NOMBRE</b>	Tape (cinta adhesiva)
<b>RENGLON</b>	291	<b>PRESENTACION</b>	Rollo (1 Unidad(es))		
<b>INSUMO</b>	38055	<b>CORRELATIVO</b>	189	<b>NOMBRE</b>	Cepillo
<b>RENGLON</b>	292	<b>PRESENTACION</b>	Unidad (1 Unidad(es))		
<b>INSUMO</b>	38407	<b>CORRELATIVO</b>	72	<b>NOMBRE</b>	Tinta
<b>RENGLON</b>	267	<b>PRESENTACION</b>	Bote (30 Mililitro)		

**SISTEMA DE GESTION**  
**Listado limitado por subproducto**  
**Expresado en Quetzales**  
**Filtros:**

Presupuesto año 2022  
**PAGINA** : 88 de 97  
**FECHA** : 12/12/2022  
**HORA** : 17:55.01  
R00817537.rpt

<b>INSUMO</b>	37059	<b>CORRELATIVO</b>	79	<b>NOMBRE</b>	Folder
<b>REGLON</b>	268	<b>PRESENTACION</b>	Paquete (25 Unidad(es))		
<b>INSUMO</b>	38167	<b>CORRELATIVO</b>	201	<b>NOMBRE</b>	Shampoo
<b>REGLON</b>	292	<b>PRESENTACION</b>	Envase (1 Galón)		
<b>INSUMO</b>	57771	<b>CORRELATIVO</b>	253	<b>NOMBRE</b>	Asesoría especializada en recursos hídricos en el marco de la política de límites y aguas internacionales
<b>REGLON</b>	189	<b>PRESENTACION</b>	Unidad (1 Unidad(es))		
<b>INSUMO</b>	66721	<b>CORRELATIVO</b>	182	<b>NOMBRE</b>	Aromatizante
<b>REGLON</b>	292	<b>PRESENTACION</b>	Envase (150 Gramos)		
<b>INSUMO</b>	63400	<b>CORRELATIVO</b>	32	<b>NOMBRE</b>	Chaleco
<b>REGLON</b>	233	<b>PRESENTACION</b>	Unidad (1 Unidad(es))		
<b>INSUMO</b>	71026	<b>CORRELATIVO</b>	200	<b>NOMBRE</b>	Paño limpiador
<b>REGLON</b>	292	<b>PRESENTACION</b>	Unidad (1 Unidad(es))		
<b>INSUMO</b>	57996	<b>CORRELATIVO</b>	174	<b>NOMBRE</b>	Calculadora de escritorio
<b>REGLON</b>	291	<b>PRESENTACION</b>	Unidad (1 Unidad(es))		
<b>INSUMO</b>	62079	<b>CORRELATIVO</b>	34	<b>NOMBRE</b>	Papel opalina
<b>REGLON</b>	241	<b>PRESENTACION</b>	Unidad (1 Unidad(es))		
<b>INSUMO</b>	65475	<b>CORRELATIVO</b>	24	<b>NOMBRE</b>	Chaleco
<b>REGLON</b>	233	<b>PRESENTACION</b>	Unidad (1 Unidad(es))		
<b>INSUMO</b>	58694	<b>CORRELATIVO</b>	16	<b>NOMBRE</b>	Pantalón
<b>REGLON</b>	233	<b>PRESENTACION</b>	Unidad (1 Unidad(es))		
<b>INSUMO</b>	62371	<b>CORRELATIVO</b>	102	<b>NOMBRE</b>	Almohadilla para pizarrón
<b>REGLON</b>	293	<b>PRESENTACION</b>	Unidad (1 Unidad(es))		
<b>INSUMO</b>	75594	<b>CORRELATIVO</b>	4	<b>NOMBRE</b>	Desayuno
<b>REGLON</b>	211	<b>PRESENTACION</b>	Ración (1 Unidad(es))		
<b>INSUMO</b>	62659	<b>CORRELATIVO</b>	31	<b>NOMBRE</b>	Falda
<b>REGLON</b>	233	<b>PRESENTACION</b>	Unidad (1 Unidad(es))		
<b>INSUMO</b>	62661	<b>CORRELATIVO</b>	33	<b>NOMBRE</b>	Pantalón
<b>REGLON</b>	233	<b>PRESENTACION</b>	Unidad (1 Unidad(es))		
<b>INSUMO</b>	60641	<b>CORRELATIVO</b>	71	<b>NOMBRE</b>	Tinta de recarga para marcadores
<b>REGLON</b>	267	<b>PRESENTACION</b>	Bote (30 Mililitro)		
<b>INSUMO</b>	61116	<b>CORRELATIVO</b>	68	<b>NOMBRE</b>	Tinta
<b>REGLON</b>	267	<b>PRESENTACION</b>	Frasco (28 Mililitro)		



**SISTEMA DE GESTION**  
**Listado limitado por subproducto**  
**Expresado en Quetzales**  
**Filtros:**

Presupuesto año 2022  
**PAGINA** : 89 de 97  
**FECHA** : 12/12/2022  
**HORA** : 17:55.01  
R00817537.rpt

<b>INSUMO</b>	57541	<b>CORRELATIVO</b>	170	<b>NOMBRE</b>	Hule para sello
<b>REGLON</b>	291	<b>PRESENTACION</b>	Unidad (1 Unidad(es))		
<b>INSUMO</b>	59440	<b>CORRELATIVO</b>	18	<b>NOMBRE</b>	Zapato zueco
<b>REGLON</b>	233	<b>PRESENTACION</b>	Par (1 Unidad(es))		
<b>INSUMO</b>	64920	<b>CORRELATIVO</b>	186	<b>NOMBRE</b>	Escoba
<b>REGLON</b>	292	<b>PRESENTACION</b>	Unidad (1 Unidad(es))		
<b>INSUMO</b>	65022	<b>CORRELATIVO</b>	21	<b>NOMBRE</b>	Camisa
<b>REGLON</b>	233	<b>PRESENTACION</b>	Unidad (1 Unidad(es))		
<b>INSUMO</b>	72731	<b>CORRELATIVO</b>	29	<b>NOMBRE</b>	Camisa
<b>REGLON</b>	233	<b>PRESENTACION</b>	Unidad (1 Unidad(es))		
<b>INSUMO</b>	65380	<b>CORRELATIVO</b>	78	<b>NOMBRE</b>	Caja
<b>REGLON</b>	268	<b>PRESENTACION</b>	Unidad (1 Unidad(es))		
<b>INSUMO</b>	65894	<b>CORRELATIVO</b>	261	<b>NOMBRE</b>	Computadora de escritorio
<b>REGLON</b>	328	<b>PRESENTACION</b>	Unidad (1 Unidad(es))		
<b>INSUMO</b>	73366	<b>CORRELATIVO</b>	23	<b>NOMBRE</b>	Camisa
<b>REGLON</b>	233	<b>PRESENTACION</b>	Unidad (1 Unidad(es))		
<b>INSUMO</b>	65987	<b>CORRELATIVO</b>	101	<b>NOMBRE</b>	Tornillo
<b>REGLON</b>	283	<b>PRESENTACION</b>	Unidad (1 Unidad(es))		
<b>INSUMO</b>	68999	<b>CORRELATIVO</b>	171	<b>NOMBRE</b>	Hule para sello
<b>REGLON</b>	291	<b>PRESENTACION</b>	Unidad (1 Unidad(es))		
<b>INSUMO</b>	72673	<b>CORRELATIVO</b>	63	<b>NOMBRE</b>	Libro
<b>REGLON</b>	244	<b>PRESENTACION</b>	Unidad (1 Unidad(es))		
<b>INSUMO</b>	66107	<b>CORRELATIVO</b>	221	<b>NOMBRE</b>	Silla ejecutiva
<b>REGLON</b>	322	<b>PRESENTACION</b>	Unidad (1 Unidad(es))		
<b>INSUMO</b>	125969	<b>CORRELATIVO</b>	269	<b>NOMBRE</b>	Capacitación sobre regulación de la distribución de energía eléctrica
<b>REGLON</b>	185	<b>PRESENTACION</b>	Unidad (1 Unidad(es))		
<b>INSUMO</b>	1652	<b>CORRELATIVO</b>	225	<b>NOMBRE</b>	Armario librero
<b>REGLON</b>	322	<b>PRESENTACION</b>	Unidad (1 Unidad(es))		
<b>INSUMO</b>	2004	<b>CORRELATIVO</b>	129	<b>NOMBRE</b>	Marcador
<b>REGLON</b>	291	<b>PRESENTACION</b>	Unidad (1 Unidad(es))		
<b>INSUMO</b>	2005	<b>CORRELATIVO</b>	134	<b>NOMBRE</b>	Marcador
<b>REGLON</b>	291	<b>PRESENTACION</b>	Unidad (1 Unidad(es))		
<b>INSUMO</b>	2022	<b>CORRELATIVO</b>	109	<b>NOMBRE</b>	Clip

**SISTEMA DE GESTION**  
**Listado limitado por subproducto**  
**Expresado en Quetzales**  
**Filtros:**

Presupuesto año 2022  
**PAGINA** : 90 de 97  
**FECHA** : 12/12/2022  
**HORA** : 17:55.01  
R00817537.rpt

<b>REGLON</b>	291	<b>PRESENTACION</b>	Caja (100 Unidad(es))		
<b>INSUMO</b>	1679	<b>CORRELATIVO</b>	223	<b>NOMBRE</b>	Silla tipo presidente
<b>REGLON</b>	322	<b>PRESENTACION</b>	Unidad (1 Unidad(es))		
<b>INSUMO</b>	1680	<b>CORRELATIVO</b>	222	<b>NOMBRE</b>	Silla tipo presidente
<b>REGLON</b>	322	<b>PRESENTACION</b>	Unidad (1 Unidad(es))		
<b>INSUMO</b>	1592	<b>CORRELATIVO</b>	38	<b>NOMBRE</b>	Papel bond
<b>REGLON</b>	241	<b>PRESENTACION</b>	Resma (500 Unidad(es))		
<b>INSUMO</b>	1593	<b>CORRELATIVO</b>	37	<b>NOMBRE</b>	Papel bond
<b>REGLON</b>	241	<b>PRESENTACION</b>	Resma (500 Unidad(es))		
<b>INSUMO</b>	4811	<b>CORRELATIVO</b>	47	<b>NOMBRE</b>	Sobre
<b>REGLON</b>	243	<b>PRESENTACION</b>	Unidad (1 Unidad(es))		
<b>INSUMO</b>	4833	<b>CORRELATIVO</b>	92	<b>NOMBRE</b>	Basurero
<b>REGLON</b>	268	<b>PRESENTACION</b>	Unidad (1 Unidad(es))		
<b>INSUMO</b>	2217	<b>CORRELATIVO</b>	58	<b>NOMBRE</b>	Cuaderno
<b>REGLON</b>	244	<b>PRESENTACION</b>	Unidad (1 Unidad(es))		
<b>INSUMO</b>	4877	<b>CORRELATIVO</b>	14	<b>NOMBRE</b>	Agua
<b>REGLON</b>	211	<b>PRESENTACION</b>	Garrafón (5 Galón)		
<b>INSUMO</b>	5050	<b>CORRELATIVO</b>	251	<b>NOMBRE</b>	Horno
<b>REGLON</b>	329	<b>PRESENTACION</b>	Unidad (1 Unidad(es))		
<b>INSUMO</b>	4798	<b>CORRELATIVO</b>	65	<b>NOMBRE</b>	Cartapacio
<b>REGLON</b>	244	<b>PRESENTACION</b>	Unidad (1 Unidad(es))		
<b>INSUMO</b>	4698	<b>CORRELATIVO</b>	82	<b>NOMBRE</b>	Pasta
<b>REGLON</b>	268	<b>PRESENTACION</b>	Paquete (25 Unidad(es))		
<b>INSUMO</b>	4699	<b>CORRELATIVO</b>	81	<b>NOMBRE</b>	Pasta
<b>REGLON</b>	268	<b>PRESENTACION</b>	Paquete (50 Unidad(es))		
<b>INSUMO</b>	4702	<b>CORRELATIVO</b>	84	<b>NOMBRE</b>	Plato desechable
<b>REGLON</b>	268	<b>PRESENTACION</b>	Paquete (25 Unidad(es))		
<b>INSUMO</b>	4716	<b>CORRELATIVO</b>	86	<b>NOMBRE</b>	Tenedor desechable
<b>REGLON</b>	268	<b>PRESENTACION</b>	Paquete (25 Unidad(es))		
<b>INSUMO</b>	5378	<b>CORRELATIVO</b>	104	<b>NOMBRE</b>	Goma de pegar
<b>REGLON</b>	291	<b>PRESENTACION</b>	Bote (8 Onza)		
<b>INSUMO</b>	5379	<b>CORRELATIVO</b>	105	<b>NOMBRE</b>	Goma de pegar
<b>REGLON</b>	291	<b>PRESENTACION</b>	Tubo (42 Gramos)		
<b>INSUMO</b>	5398	<b>CORRELATIVO</b>	93	<b>NOMBRE</b>	Gafete
<b>REGLON</b>	268	<b>PRESENTACION</b>	Unidad (1 Unidad(es))		

**SISTEMA DE GESTION**  
**Listado limitado por subproducto**  
**Expresado en Quetzales**  
**Filtros:**

Presupuesto año 2022  
**PAGINA** : 91 de 97  
**FECHA** : 12/12/2022  
**HORA** : 17:55.01  
R00817537.rpt

<b>INSUMO</b>	4521	<b>CORRELATIVO</b>	103	<b>NOMBRE</b>	Base para cinta adhesiva
<b>REGLON</b>	291	<b>PRESENTACION</b>	Unidad (1 Unidad(es))		
<b>INSUMO</b>	4525	<b>CORRELATIVO</b>	178	<b>NOMBRE</b>	Mouse pad
<b>REGLON</b>	291	<b>PRESENTACION</b>	Unidad (1 Unidad(es))		
<b>INSUMO</b>	2060	<b>CORRELATIVO</b>	151	<b>NOMBRE</b>	Sacapuntas
<b>REGLON</b>	291	<b>PRESENTACION</b>	Unidad (1 Unidad(es))		
<b>INSUMO</b>	2063	<b>CORRELATIVO</b>	159	<b>NOMBRE</b>	Humedecedor
<b>REGLON</b>	291	<b>PRESENTACION</b>	Unidad (1 Unidad(es))		
<b>INSUMO</b>	2068	<b>CORRELATIVO</b>	115	<b>NOMBRE</b>	Corrector
<b>REGLON</b>	291	<b>PRESENTACION</b>	Unidad (1 Unidad(es))		
<b>INSUMO</b>	2070	<b>CORRELATIVO</b>	148	<b>NOMBRE</b>	Sacagrapa
<b>REGLON</b>	291	<b>PRESENTACION</b>	Unidad (1 Unidad(es))		
<b>INSUMO</b>	2123	<b>CORRELATIVO</b>	113	<b>NOMBRE</b>	Clip
<b>REGLON</b>	291	<b>PRESENTACION</b>	Caja (12 Unidad(es))		
<b>INSUMO</b>	2130	<b>CORRELATIVO</b>	123	<b>NOMBRE</b>	Bolígrafo
<b>REGLON</b>	291	<b>PRESENTACION</b>	Unidad (1 Unidad(es))		
<b>INSUMO</b>	2789	<b>CORRELATIVO</b>	212	<b>NOMBRE</b>	Balastro
<b>REGLON</b>	297	<b>PRESENTACION</b>	Unidad (1 Unidad(es))		
<b>INSUMO</b>	2792	<b>CORRELATIVO</b>	215	<b>NOMBRE</b>	Batería
<b>REGLON</b>	297	<b>PRESENTACION</b>	Par (1 Unidad(es))		
<b>INSUMO</b>	3009	<b>CORRELATIVO</b>	258	<b>NOMBRE</b>	Administración oracle para administración de sistemas
<b>REGLON</b>	186	<b>PRESENTACION</b>	Unidad (1 Unidad(es))		
<b>INSUMO</b>	1940	<b>CORRELATIVO</b>	239	<b>NOMBRE</b>	Combustible
<b>REGLON</b>	262	<b>PRESENTACION</b>	Unidad (1 Galón)		
<b>INSUMO</b>	1941	<b>CORRELATIVO</b>	238	<b>NOMBRE</b>	Combustible
<b>REGLON</b>	262	<b>PRESENTACION</b>	Unidad (1 Galón)		
<b>INSUMO</b>	2092	<b>CORRELATIVO</b>	110	<b>NOMBRE</b>	Fastener
<b>REGLON</b>	291	<b>PRESENTACION</b>	Caja (50 Unidad(es))		
<b>INSUMO</b>	2093	<b>CORRELATIVO</b>	133	<b>NOMBRE</b>	Marcador
<b>REGLON</b>	291	<b>PRESENTACION</b>	Unidad (1 Unidad(es))		
<b>INSUMO</b>	2094	<b>CORRELATIVO</b>	131	<b>NOMBRE</b>	Marcador
<b>REGLON</b>	291	<b>PRESENTACION</b>	Unidad (1 Unidad(es))		
<b>INSUMO</b>	2097	<b>CORRELATIVO</b>	130	<b>NOMBRE</b>	Marcador
<b>REGLON</b>	291	<b>PRESENTACION</b>	Unidad (1 Unidad(es))		

**SISTEMA DE GESTION**  
**Listado limitado por subproducto**  
**Expresado en Quetzales**  
**Filtros:**

Presupuesto año 2022  
**PAGINA** : 92 de 97  
**FECHA** : 12/12/2022  
**HORA** : 17:55.01  
R00817537.rpt

<b>INSUMO</b>	2204	<b>CORRELATIVO</b>	46	<b>NOMBRE</b>	Sobre
<b>REGLON</b>	243	<b>PRESENTACION</b>	Unidad (1 Unidad(es))		
<b>INSUMO</b>	2209	<b>CORRELATIVO</b>	54	<b>NOMBRE</b>	Archivador
<b>REGLON</b>	244	<b>PRESENTACION</b>	Unidad (1 Unidad(es))		
<b>INSUMO</b>	2210	<b>CORRELATIVO</b>	55	<b>NOMBRE</b>	Archivador
<b>REGLON</b>	244	<b>PRESENTACION</b>	Unidad (1 Unidad(es))		
<b>INSUMO</b>	2859	<b>CORRELATIVO</b>	190	<b>NOMBRE</b>	Detergente
<b>REGLON</b>	292	<b>PRESENTACION</b>	Bolsa (4000 Gramos)		
<b>INSUMO</b>	2860	<b>CORRELATIVO</b>	192	<b>NOMBRE</b>	Jabón
<b>REGLON</b>	292	<b>PRESENTACION</b>	Tarro (850 Gramos)		
<b>INSUMO</b>	2861	<b>CORRELATIVO</b>	185	<b>NOMBRE</b>	Esponja
<b>REGLON</b>	292	<b>PRESENTACION</b>	Unidad (1 Unidad(es))		
<b>INSUMO</b>	3612	<b>CORRELATIVO</b>	255	<b>NOMBRE</b>	Suscripción
<b>REGLON</b>	245	<b>PRESENTACION</b>	Unidad (1 Unidad(es))		
<b>INSUMO</b>	3636	<b>CORRELATIVO</b>	87	<b>NOMBRE</b>	Vaso desechable
<b>REGLON</b>	268	<b>PRESENTACION</b>	Paquete (25 Unidad(es))		
<b>INSUMO</b>	28018	<b>CORRELATIVO</b>	164	<b>NOMBRE</b>	Disco duro
<b>REGLON</b>	328	<b>PRESENTACION</b>	Unidad (1 Unidad(es))		
<b>INSUMO</b>	30582	<b>CORRELATIVO</b>	163	<b>NOMBRE</b>	Cinta
<b>REGLON</b>	291	<b>PRESENTACION</b>	Rollo (1 Unidad(es))		
<b>INSUMO</b>	30628	<b>CORRELATIVO</b>	125	<b>NOMBRE</b>	Lápiz
<b>REGLON</b>	291	<b>PRESENTACION</b>	Unidad (1 Unidad(es))		
<b>INSUMO</b>	32191	<b>CORRELATIVO</b>	188	<b>NOMBRE</b>	Cepillo
<b>REGLON</b>	292	<b>PRESENTACION</b>	Unidad (1 Unidad(es))		
<b>INSUMO</b>	27700	<b>CORRELATIVO</b>	57	<b>NOMBRE</b>	Cuaderno
<b>REGLON</b>	244	<b>PRESENTACION</b>	Unidad (1 Unidad(es))		
<b>INSUMO</b>	27946	<b>CORRELATIVO</b>	126	<b>NOMBRE</b>	Marcador
<b>REGLON</b>	291	<b>PRESENTACION</b>	Unidad (1 Unidad(es))		
<b>INSUMO</b>	27990	<b>CORRELATIVO</b>	15	<b>NOMBRE</b>	Chumpa
<b>REGLON</b>	233	<b>PRESENTACION</b>	Unidad (1 Unidad(es))		
<b>INSUMO</b>	28866	<b>CORRELATIVO</b>	214	<b>NOMBRE</b>	Regleta
<b>REGLON</b>	297	<b>PRESENTACION</b>	Unidad (1 Unidad(es))		
<b>INSUMO</b>	32878	<b>CORRELATIVO</b>	39	<b>NOMBRE</b>	Etiqueta
<b>REGLON</b>	243	<b>PRESENTACION</b>	Paquete (40 Unidad(es))		
<b>INSUMO</b>	28601	<b>CORRELATIVO</b>	56	<b>NOMBRE</b>	Archivador

**SISTEMA DE GESTION**  
**Listado limitado por subproducto**  
**Expresado en Quetzales**  
**Filtros:**

Presupuesto año 2022  
**PAGINA** : 93 de 97  
**FECHA** : 12/12/2022  
**HORA** : 17:55.01  
R00817537.rpt

<b>REGLON</b>	244	<b>PRESENTACION</b>	Unidad (1 Unidad(es))		
<b>INSUMO</b>	30346	<b>CORRELATIVO</b>	128	<b>NOMBRE</b>	Marcador
<b>REGLON</b>	291	<b>PRESENTACION</b>	Unidad (1 Unidad(es))		
<b>INSUMO</b>	34483	<b>CORRELATIVO</b>	25	<b>NOMBRE</b>	Chumpa
<b>REGLON</b>	233	<b>PRESENTACION</b>	Unidad (1 Unidad(es))		
<b>INSUMO</b>	51030	<b>CORRELATIVO</b>	127	<b>NOMBRE</b>	Marcador recargable
<b>REGLON</b>	293	<b>PRESENTACION</b>	Unidad (1 Unidad(es))		
<b>INSUMO</b>	51547	<b>CORRELATIVO</b>	179	<b>NOMBRE</b>	Organizador
<b>REGLON</b>	291	<b>PRESENTACION</b>	Unidad (1 Unidad(es))		
<b>INSUMO</b>	50655	<b>CORRELATIVO</b>	144	<b>NOMBRE</b>	Portalápices
<b>REGLON</b>	291	<b>PRESENTACION</b>	Unidad (1 Unidad(es))		
<b>INSUMO</b>	56553	<b>CORRELATIVO</b>	231	<b>NOMBRE</b>	Cámara
<b>REGLON</b>	324	<b>PRESENTACION</b>	Unidad (1 Unidad(es))		
<b>INSUMO</b>	56552	<b>CORRELATIVO</b>	162	<b>NOMBRE</b>	Tornillo para archivo
<b>REGLON</b>	291	<b>PRESENTACION</b>	Unidad (1 Unidad(es))		
<b>INSUMO</b>	60957	<b>CORRELATIVO</b>	99	<b>NOMBRE</b>	Dispensador de agua sin depósito (recipiente)
<b>REGLON</b>	268	<b>PRESENTACION</b>	Unidad (1 Unidad(es))		
<b>INSUMO</b>	57983	<b>CORRELATIVO</b>	22	<b>NOMBRE</b>	Camisa
<b>REGLON</b>	233	<b>PRESENTACION</b>	Unidad (1 Unidad(es))		
<b>INSUMO</b>	73436	<b>CORRELATIVO</b>	49	<b>NOMBRE</b>	Papel higiénico
<b>REGLON</b>	243	<b>PRESENTACION</b>	Caja (6 Unidad(es))		
<b>INSUMO</b>	75170	<b>CORRELATIVO</b>	219	<b>NOMBRE</b>	Archivo
<b>REGLON</b>	322	<b>PRESENTACION</b>	Unidad (1 Unidad(es))		
<b>INSUMO</b>	74408	<b>CORRELATIVO</b>	216	<b>NOMBRE</b>	Lija
<b>REGLON</b>	299	<b>PRESENTACION</b>	Unidad (1 Unidad(es))		
<b>INSUMO</b>	59610	<b>CORRELATIVO</b>	210	<b>NOMBRE</b>	Tubo fluorescente
<b>REGLON</b>	297	<b>PRESENTACION</b>	Unidad (1 Unidad(es))		
<b>INSUMO</b>	76811	<b>CORRELATIVO</b>	51	<b>NOMBRE</b>	Toalla
<b>REGLON</b>	243	<b>PRESENTACION</b>	Paquete (150 Unidad(es))		
<b>INSUMO</b>	122824	<b>CORRELATIVO</b>	266	<b>NOMBRE</b>	Vaso desechable
<b>REGLON</b>	299	<b>PRESENTACION</b>	Paquete (25 Unidad(es))		

**Resultado: - 3 Para el año 2026, mantener la emisión de 60 publicaciones de monitoreo del Mercado Mayorista durante los años 2022 al 2026**

**SISTEMA DE GESTION**  
**Listado limitado por subproducto**  
**Expresado en Quetzales**  
**Filtros:**

Presupuesto año 2022  
**PAGINA** : 94 de 97  
**FECHA** : 12/12/2022  
**HORA** : 17:55.01  
R00817537.rpt

**Producto: 1 PLANIFICACIÓN Y VIGILANCIA DEL MERCADO ELÉCTRICO - Publicación en la página web de la CNEE del monitoreo y vigilancia del Mercado Mayorista**

**Subproducto: 1 PLANIFICACIÓN Y VIGILANCIA DEL MERCADO ELÉCTRICO - Análisis de datos de información publicada por el Administrador del Mercado Mayorista y del Ente Operador Regional, para la publicación en la página web de la CNEE del monitoreo y vigilancia del Mercado Mayorista**

<b>INSUMO</b>	24415	<b>CORRELATIVO</b>	40	<b>NOMBRE</b>	Taza
<b>REGLON</b>	296	<b>PRESENTACION</b>	Unidad (1 Unidad(es))		
<b>INSUMO</b>	3269	<b>CORRELATIVO</b>	2	<b>NOMBRE</b>	Servicios técnicos de informática
<b>REGLON</b>	186	<b>PRESENTACION</b>	Unidad (1 Unidad(es))		
<b>INSUMO</b>	28037	<b>CORRELATIVO</b>	25	<b>NOMBRE</b>	Folder
<b>REGLON</b>	268	<b>PRESENTACION</b>	Paquete (25 Unidad(es))		
<b>INSUMO</b>	29868	<b>CORRELATIVO</b>	31	<b>NOMBRE</b>	Jabón
<b>REGLON</b>	292	<b>PRESENTACION</b>	Bolsa (400 Mililitro)		
<b>INSUMO</b>	27888	<b>CORRELATIVO</b>	27	<b>NOMBRE</b>	Banderitas
<b>REGLON</b>	291	<b>PRESENTACION</b>	Paquete (125 Unidad(es))		
<b>INSUMO</b>	47922	<b>CORRELATIVO</b>	1	<b>NOMBRE</b>	Congreso de mujeres líderes guatemaltecas
<b>REGLON</b>	185	<b>PRESENTACION</b>	Unidad (1 Unidad(es))		
<b>INSUMO</b>	73207	<b>CORRELATIVO</b>	41	<b>NOMBRE</b>	Unidad de poder ininterrumpido (ups)
<b>REGLON</b>	328	<b>PRESENTACION</b>	Unidad (1 Unidad(es))		
<b>INSUMO</b>	22407	<b>CORRELATIVO</b>	12	<b>NOMBRE</b>	Papel opalina
<b>REGLON</b>	241	<b>PRESENTACION</b>	Hoja (1 Unidad(es))		
<b>INSUMO</b>	42972	<b>CORRELATIVO</b>	29	<b>NOMBRE</b>	Bolígrafo
<b>REGLON</b>	291	<b>PRESENTACION</b>	Unidad (1 Unidad(es))		
<b>INSUMO</b>	58765	<b>CORRELATIVO</b>	33	<b>NOMBRE</b>	Calcomanía reflectiva
<b>REGLON</b>	299	<b>PRESENTACION</b>	Unidad (1 Unidad(es))		
<b>INSUMO</b>	88313	<b>CORRELATIVO</b>	38	<b>NOMBRE</b>	Espejo
<b>REGLON</b>	272	<b>PRESENTACION</b>	Unidad (1 Unidad(es))		
<b>INSUMO</b>	41732	<b>CORRELATIVO</b>	39	<b>NOMBRE</b>	Chapa
<b>REGLON</b>	289	<b>PRESENTACION</b>	Unidad (1 Unidad(es))		
<b>INSUMO</b>	135942	<b>CORRELATIVO</b>	46	<b>NOMBRE</b>	Asistencia técnica sobre cultura de calidad y servicio
<b>REGLON</b>	185	<b>PRESENTACION</b>	Unidad (1 Unidad(es))		
<b>INSUMO</b>	2190	<b>CORRELATIVO</b>	13	<b>NOMBRE</b>	Folder
<b>REGLON</b>	243	<b>PRESENTACION</b>	Caja (100 Unidad(es))		

**SISTEMA DE GESTION**  
**Listado limitado por subproducto**  
**Expresado en Quetzales**  
**Filtros:**

**Presupuesto año 2022**  
**PAGINA : 95 de 97**  
**FECHA : 12/12/2022**  
**HORA : 17:55.01**  
**R00817537.rpt**

<b>INSUMO</b>	2191	<b>CORRELATIVO</b>	14	<b>NOMBRE</b>	Folder
<b>REGLON</b>	243	<b>PRESENTACION</b>	Caja (100 Unidad(es))		
<b>INSUMO</b>	2405	<b>CORRELATIVO</b>	6	<b>NOMBRE</b>	Azúcar
<b>REGLON</b>	211	<b>PRESENTACION</b>	Bolsa (5 Libra)		
<b>INSUMO</b>	3503	<b>CORRELATIVO</b>	7	<b>NOMBRE</b>	Almuerzo
<b>REGLON</b>	211	<b>PRESENTACION</b>	Ración (1 Unidad(es))		
<b>INSUMO</b>	40786	<b>CORRELATIVO</b>	5	<b>NOMBRE</b>	Asesor en planificación y monitoreo de la competitividad
<b>REGLON</b>	189	<b>PRESENTACION</b>	Unidad (1 Unidad(es))		
<b>INSUMO</b>	37774	<b>CORRELATIVO</b>	37	<b>NOMBRE</b>	Aire acondicionado
<b>REGLON</b>	329	<b>PRESENTACION</b>	Unidad (1 Unidad(es))		
<b>INSUMO</b>	37817	<b>CORRELATIVO</b>	19	<b>NOMBRE</b>	Combustible
<b>REGLON</b>	262	<b>PRESENTACION</b>	Unidad (1 Galón)		
<b>INSUMO</b>	37824	<b>CORRELATIVO</b>	8	<b>NOMBRE</b>	Camisa
<b>REGLON</b>	233	<b>PRESENTACION</b>	Unidad (1 Unidad(es))		
<b>INSUMO</b>	58459	<b>CORRELATIVO</b>	9	<b>NOMBRE</b>	Blusa
<b>REGLON</b>	233	<b>PRESENTACION</b>	Unidad (1 Unidad(es))		
<b>INSUMO</b>	127010	<b>CORRELATIVO</b>	43	<b>NOMBRE</b>	Mascarilla
<b>REGLON</b>	295	<b>PRESENTACION</b>	Caja (10 Unidad(es))		
<b>INSUMO</b>	49444	<b>CORRELATIVO</b>	45	<b>NOMBRE</b>	Seminario y competencia de arbitraje comercial internacional guatemala
<b>REGLON</b>	185	<b>PRESENTACION</b>	Unidad (1 Unidad(es))		
<b>INSUMO</b>	39162	<b>CORRELATIVO</b>	35	<b>NOMBRE</b>	Teléfono
<b>REGLON</b>	326	<b>PRESENTACION</b>	Unidad (1 Unidad(es))		
<b>INSUMO</b>	62371	<b>CORRELATIVO</b>	44	<b>NOMBRE</b>	Almohadilla para pizarrón
<b>REGLON</b>	293	<b>PRESENTACION</b>	Unidad (1 Unidad(es))		
<b>INSUMO</b>	60641	<b>CORRELATIVO</b>	20	<b>NOMBRE</b>	Tinta de recarga para marcadores
<b>REGLON</b>	267	<b>PRESENTACION</b>	Bote (30 Mililitro)		
<b>INSUMO</b>	65894	<b>CORRELATIVO</b>	36	<b>NOMBRE</b>	Computadora de escritorio
<b>REGLON</b>	328	<b>PRESENTACION</b>	Unidad (1 Unidad(es))		
<b>INSUMO</b>	65895	<b>CORRELATIVO</b>	47	<b>NOMBRE</b>	Servicio informático de actualización de sistema biométrico (sibio)
<b>REGLON</b>	186	<b>PRESENTACION</b>	Unidad (1 Unidad(es))		

**SISTEMA DE GESTION**  
**Listado limitado por subproducto**  
**Expresado en Quetzales**  
**Filtros:**

Presupuesto año 2022  
**PAGINA** : 96 de 97  
**FECHA** : 12/12/2022  
**HORA** : 17:55.01  
R00817537.rpt

<b>INSUMO</b>	2004	<b>CORRELATIVO</b>	26	<b>NOMBRE</b>	Marcador
<b>REGLON</b>	291	<b>PRESENTACION</b>	Unidad (1 Unidad(es))		
<b>INSUMO</b>	1679	<b>CORRELATIVO</b>	34	<b>NOMBRE</b>	Silla tipo presidente
<b>REGLON</b>	322	<b>PRESENTACION</b>	Unidad (1 Unidad(es))		
<b>INSUMO</b>	1592	<b>CORRELATIVO</b>	10	<b>NOMBRE</b>	Papel bond
<b>REGLON</b>	241	<b>PRESENTACION</b>	Resma (500 Unidad(es))		
<b>INSUMO</b>	1593	<b>CORRELATIVO</b>	11	<b>NOMBRE</b>	Papel bond
<b>REGLON</b>	241	<b>PRESENTACION</b>	Resma (500 Unidad(es))		
<b>INSUMO</b>	4829	<b>CORRELATIVO</b>	22	<b>NOMBRE</b>	Bolsa para basura
<b>REGLON</b>	268	<b>PRESENTACION</b>	Caja (10 Unidad(es))		
<b>INSUMO</b>	4830	<b>CORRELATIVO</b>	23	<b>NOMBRE</b>	Bolsa para basura
<b>REGLON</b>	268	<b>PRESENTACION</b>	Caja (10 Unidad(es))		
<b>INSUMO</b>	4831	<b>CORRELATIVO</b>	24	<b>NOMBRE</b>	Bolsa para basura
<b>REGLON</b>	268	<b>PRESENTACION</b>	Caja (10 Unidad(es))		
<b>INSUMO</b>	2792	<b>CORRELATIVO</b>	32	<b>NOMBRE</b>	Batería
<b>REGLON</b>	297	<b>PRESENTACION</b>	Par (1 Unidad(es))		
<b>INSUMO</b>	3009	<b>CORRELATIVO</b>	3	<b>NOMBRE</b>	Administración oracle para administración de sistemas
<b>REGLON</b>	186	<b>PRESENTACION</b>	Unidad (1 Unidad(es))		
<b>INSUMO</b>	1940	<b>CORRELATIVO</b>	17	<b>NOMBRE</b>	Combustible
<b>REGLON</b>	262	<b>PRESENTACION</b>	Unidad (1 Galón)		
<b>INSUMO</b>	1941	<b>CORRELATIVO</b>	18	<b>NOMBRE</b>	Combustible
<b>REGLON</b>	262	<b>PRESENTACION</b>	Unidad (1 Galón)		
<b>INSUMO</b>	2209	<b>CORRELATIVO</b>	15	<b>NOMBRE</b>	Archivador
<b>REGLON</b>	244	<b>PRESENTACION</b>	Unidad (1 Unidad(es))		
<b>INSUMO</b>	2210	<b>CORRELATIVO</b>	16	<b>NOMBRE</b>	Archivador
<b>REGLON</b>	244	<b>PRESENTACION</b>	Unidad (1 Unidad(es))		
<b>INSUMO</b>	2859	<b>CORRELATIVO</b>	30	<b>NOMBRE</b>	Detergente
<b>REGLON</b>	292	<b>PRESENTACION</b>	Bolsa (4000 Gramos)		
<b>INSUMO</b>	30628	<b>CORRELATIVO</b>	28	<b>NOMBRE</b>	Lápiz
<b>REGLON</b>	291	<b>PRESENTACION</b>	Unidad (1 Unidad(es))		
<b>INSUMO</b>	33673	<b>CORRELATIVO</b>	4	<b>NOMBRE</b>	Asesor en gestión y monitoreo de proyectos
<b>REGLON</b>	189	<b>PRESENTACION</b>	Unidad (1 Unidad(es))		
<b>INSUMO</b>	122824	<b>CORRELATIVO</b>	42	<b>NOMBRE</b>	Vaso desechable



**SISTEMA DE GESTION**  
**Listado limitado por subproducto**  
**Expresado en Quetzales**  
**Filtros:**

Presupuesto año 2022  
PAGINA : 97 de 97  
FECHA : 12/12/2022  
HORA : 17:55.01  
R00817537.rpt

**REGLON** 299 **PRESENTACION** Paquete (25 Unidad(es))



## COMISION NACIONAL DE ENERGIA ELECTRICA

4ª. AV. 15-70 ZONA 10, EDIFICIO PALADIUM NIVEL 12, GUATEMALA, C.A. 01010  
TEL. PBX. (502) 2290-8000 E-mail: [cnee@cnee.gob.gt](mailto:cnee@cnee.gob.gt) FAX (502) 2290-8002

**ACUERDO No. CNEE-36-2021**  
Guatemala, 28 de abril de 2021  
Comisión Nacional de Energía Eléctrica

### CONSIDERANDO:

Que de acuerdo con lo establecido en el artículo 4 de la Ley General de Electricidad la Comisión Nacional de Energía Eléctrica, a la que en lo sucesivo se le podrá denominar la Comisión o CNEE, fue creada como un órgano técnico del Ministerio de Energía y Minas, con independencia funcional para el ejercicio de sus funciones, gozando de presupuesto propio y fondos privativos.

### CONSIDERANDO:

Que el Reglamento Interno de la Comisión Nacional de Energía Eléctrica en su artículo 3 establece que esta goza de independencia funcional, lo cual comprende, entre otras, la potestad que tiene el Directorio para tomar decisiones administrativas, técnicas, operativas, económicas, financieras, presupuestales y de cualquier otro tipo, que sean necesarias para el eficiente cumplimiento de sus funciones.

### CONSIDERANDO:

Que de conformidad con el artículo 24 del Reglamento de la Ley Orgánica del Presupuesto los planes estratégicos y el operativo deberán ser enviados a la Secretaría de Planificación y Programación de la Presidencia (SEGEPLAN), por las entidades e instituciones y demás entes que establece el artículo 2 de dicha Ley, a más tardar el 30 de abril de cada año.

### CONSIDERANDO:

Que en la sesión de Directorio celebrada el 28 de abril de 2021 el Gerente Administrativo de la Comisión y el Jefe del Departamento de Administración y Planificación Financiera sometieron al Directorio para su aprobación los Instrumentos de Planificación de la Comisión Nacional de Energía Eléctrica, consistentes en el Plan Estratégico Institucional (PEI) 2022-2026, Plan Operativo Multianual (POM) 2022-2026 y Plan Operativo Anual (POA) 2022.

### POR TANTO:

Con base en lo considerado y en las facultades establecidas en los artículos 4 de la Ley General de Electricidad, 29 y 32 del Reglamento de la Ley General de Electricidad, 17 bis de la Ley Orgánica del Presupuesto, 24 del Reglamento de la Ley Orgánica del Presupuesto, 3 y 14 de su Reglamento Interno, la Comisión Nacional de Energía Eléctrica,

### ACUERDA:

- I. Aprobar los Instrumentos de Planificación de la Comisión Nacional de Energía Eléctrica correspondientes al periodo 2022-2026, adjuntos al presente acuerdo, consistentes en:
  - a) Plan Estratégico Institucional (PEI) 2022-2026;
  - b) Plan Operativo Multianual (POM) 2022-2026; y,
  - c) Plan Operativo Anual (POA) 2022.
- II. Instruir al Departamento de Administración y Planificación Financiera de la Gerencia Administrativa presentar copia de los Instrumentos de Planificación aprobados mediante el



## COMISION NACIONAL DE ENERGIA ELECTRICA

4º. AV. 15-70 ZONA 10, EDIFICIO PALADIUM NIVEL 12, GUATEMALA, C.A. 01010  
TEL. PBX. (502) 2290-8000 E-mail: [cnee@cnee.gob.gt](mailto:cnee@cnee.gob.gt) FAX (502) 2290-8002

presente acuerdo a la Secretaría de Planificación y Programación de la Presidencia, al Ministerio de Finanzas Públicas y a la Contraloría General de Cuentas.

III. Instruir a las Gerencias, Secretaría General, Unidad de Auditoría Interna y Unidad de Comunicación y Relaciones Públicas, todas de la Comisión Nacional de Energía Eléctrica el debido cumplimiento y seguimiento de las actividades incluidas en los Instrumentos de Planificación aprobados, debiendo presentar al Directorio los informes correspondientes conforme dichos instrumentos.

IV. Notifíquese.

---



Rodrigo Estuardo Fernández Ordóñez  
Presidente



Ingeniero Ángel Jesús García Martínez  
Director



Ingeniero José Rafael Argueta Monterroso  
Director



Licenciada Ingrid Alejandra Martínez Rodas  
Secretaria General





## COMISION NACIONAL DE ENERGIA ELECTRICA

4ª. AV. 15-70 ZONA 10, EDIFICIO PALADIUM NIVEL 12, GUATEMALA, C.A. 01010  
TEL. PBX. (502) 2290-8000 E-mail: [cnee@cnee.gob.gt](mailto:cnee@cnee.gob.gt) FAX (502) 2290-8002

### ACUERDO No. CNEE-83-2021

Guatemala, 05 de octubre de 2021  
Comisión Nacional de Energía Eléctrica

#### CONSIDERANDO:

Que de acuerdo con lo establecido en el artículo 4 de la Ley General de Electricidad la Comisión Nacional de Energía Eléctrica, a la que en lo sucesivo se le podrá denominar la Comisión o CNEE, fue creada como un órgano técnico del Ministerio de Energía y Minas, con independencia funcional para el ejercicio de sus funciones. Asimismo, dicha Ley en su artículo 5 señala que la Comisión tendrá presupuesto propio y fondos privativos, los que destinará para el financiamiento de sus fines.

#### CONSIDERANDO:

Que de conformidad con lo establecido en el artículo 17 bis de la Ley Orgánica del Presupuesto las entidades del sector público, para fines de consolidación de cuentas, pondrán a disposición del Ministerio de Finanzas Públicas, por cualquier medio electrónico, la información referente a la ejecución física y financiera registrada en el Sistema de Contabilidad Integrada (SICOIN), asimismo establece el referido artículo que la autoridad de cada entidad pública publicará en su sitio web de acceso libre, abierto y gratuito, el plan estratégico y operativo anual, y las actualizaciones oportunas en función de sus reprogramaciones, los indicadores de resultados y sus productos asociados.

#### CONSIDERANDO:

Que mediante el Acuerdo No. CNEE-36-2021, de fecha 28 de abril de 2021, la Comisión Nacional de Energía Eléctrica aprobó los Instrumentos de Planificación correspondientes al periodo 2022-2026, integrados por el Plan Estratégico Institucional (PEI) 2022-2026; Plan Operativo Multianual (POM) 2022-2026; y Plan Operativo Anual (POA) 2022.

#### CONSIDERANDO:

Que mediante el oficio con referencia SPPD/DPS No. 060-06-2021, recibido el 29 de junio de 2021, la Secretaría de Planificación y Programación de la Presidencia -SEGEPLAN- informó que revisó los Instrumentos de Planificación de la CNEE, adjuntando para el efecto observaciones a incorporar en dichos instrumentos; asimismo, solicitó que oportunamente se remitieran a SEGEPLAN los Instrumentos de Planificación con las observaciones atendidas.

#### CONSIDERANDO:

Que en la sesión de Directorio celebrada el 05 de octubre de 2021 el Jefe del Departamento de Administración y Planificación Financiera y el Gerente Administrativo informaron al Directorio sobre la atención de las observaciones realizadas por SEGEPLAN, sometiendo a su aprobación la actualización de los Instrumentos de Planificación 2022-2026, indicando que dicha actualización no modifica la red programática vigente. Al respecto, el Departamento de Administración y Planificación Financiera y la Gerencia Jurídica, ambos de la CNEE, emitieron



## COMISION NACIONAL DE ENERGIA ELECTRICA

4ª. AV. 15-70 ZONA 10, EDIFICIO PALADIUM NIVEL 12, GUATEMALA, C.A. 01010  
TEL. PBX. (502) 2290-8000 E-mail: [cnee@cnee.gob.gt](mailto:cnee@cnee.gob.gt) FAX (502) 2290-8002

los respectivos dictámenes que establecen la procedencia técnica y legal de la actualización sometida a consideración del Directorio, mismos que obran dentro del expediente respectivo.

### POR TANTO:

Con base en lo considerado y en las facultades que para el efecto le confieren los artículos 4 y 5 de la Ley General de Electricidad, 29, 31 y 32 del Reglamento de la Ley General de Electricidad, 3 y 14 de su Reglamento Interno, la Comisión Nacional de Energía Eléctrica,

### ACUERDA:

- I. Actualizar los Instrumentos de Planificación de la Comisión Nacional de Energía Eléctrica correspondientes al periodo 2022-2026, aprobados mediante el Acuerdo No. CNEE-36-2021 de fecha 28 de abril de 2021, adjuntos al presente acuerdo, consistentes en:
  - a) Plan Estratégico Institucional (PEI) 2022-2026;
  - b) Plan Operativo Multianual (POM) 2022-2026; y,
  - c) Plan Operativo Anual (POA) 2022.
- II. Instruir al Departamento de Administración y Planificación Financiera de la Gerencia Administrativa presentar copia de los Instrumentos de Planificación aprobados mediante el presente acuerdo a la Secretaría de Planificación y Programación de la Presidencia, al Ministerio de Finanzas Públicas y a la Contraloría General de Cuentas.

III. Notifíquese.

Rodrigo Estuardo Fernández Ordóñez  
Presidente



Ing. Ángel Jesús García Martínez  
Director

Ing. José Rafael Argueta Monterroso  
Director

Lic. Ingrid Alejandra Martínez Rodas  
Secretaria General





## COMISION NACIONAL DE ENERGIA ELECTRICA

4º. AV. 15-70 ZONA 10, EDIFICIO PALADIUM NIVEL 12, GUATEMALA, C.A. 01010  
TEL. PBX. (502) 2290-8000 E-mail: [cnee@cnee.gob.gt](mailto:cnee@cnee.gob.gt) FAX (502) 2290-8002

### **ACUERDO No. CNEE-3-2022**

Guatemala, 11 de enero de 2022  
Comisión Nacional de Energía Eléctrica

#### **CONSIDERANDO:**

Que de acuerdo con lo establecido en el artículo 4 de la Ley General de Electricidad la Comisión Nacional de Energía Eléctrica fue creada como un órgano técnico del Ministerio de Energía y Minas, con independencia funcional para el ejercicio de sus funciones, gozando de presupuesto propio y fondos privativos.

#### **CONSIDERANDO:**

Que de conformidad con el artículo 17 bis de la Ley Orgánica del Presupuesto las entidades del sector público, para fines de consolidación de cuentas, pondrán a disposición del Ministerio de Finanzas Públicas, por cualquier medio electrónico, la información referente a la ejecución física y financiera registrada en el Sistema de Contabilidad Integrada (SICOIN), asimismo establece el referido artículo que la autoridad de cada entidad pública publicará en su sitio web de acceso libre, abierto y gratuito, el plan estratégico y operativo anual, y las actualizaciones oportunas en función de sus reprogramaciones, los indicadores de resultados y sus productos asociados.

#### **CONSIDERANDO:**

Que mediante el Acuerdo No. CNEE-91-2021, de fecha 30 de noviembre de 2021, el Directorio de la CNEE aprobó el Presupuesto de Ingresos y Egresos de la Comisión Nacional de Energía Eléctrica, correspondiente al periodo comprendido del 1 de enero al 31 de diciembre de 2022, por un monto total de cuarenta y siete millones ochocientos setenta y siete mil doscientos quetzales (Q 47,877,200.00).

#### **CONSIDERANDO:**

Que en virtud del Presupuesto de Ingresos y Egresos aprobado para el año 2022, en la sesión de Directorio celebrada el 11 de enero de 2022, el Gerente Administrativo y el Encargado de la Unidad de Planificación solicitaron al Directorio aprobar la actualización de las metas financieras contenidas en los Instrumentos de Planificación de la Comisión Nacional de Energía Eléctrica, correspondientes al periodo 2022-2026, aprobados mediante el Acuerdo No. CNEE-36-2021, de fecha 28 de abril de 2021, proponiendo para el efecto las actualizaciones respectivas.

#### **POR TANTO:**

Con base en lo considerado y en las facultades que para el efecto le confieren los artículos 4 de la Ley General de Electricidad, 29 y 32 del Reglamento de la Ley General de Electricidad, 3 y 14 de su Reglamento Interno, la Comisión Nacional de Energía Eléctrica,



## COMISION NACIONAL DE ENERGIA ELECTRICA

4ª. AV. 15-70 ZONA 10, EDIFICIO PALADIUM NIVEL 12, GUATEMALA, C.A. 01010  
TEL. PBX. (502) 2290-8000 E-mail: [cnee@cnee.gob.gt](mailto:cnee@cnee.gob.gt) FAX (502) 2290-8002

### ACUERDA:

- I. Aprobar la actualización de las metas financieras contenidas en los Instrumentos de Planificación de la Comisión Nacional de Energía Eléctrica, correspondientes al periodo 2022-2026, aprobados mediante el Acuerdo No. CNEE-36-2021, de conformidad con el anexo del presente Acuerdo.
- II. Autorizar a la Unidad de Planificación de la Gerencia Administrativa de la CNEE la reprogramación de las metas financieras en el Sistema de Planes (SIPLAN) de la Secretaría de Planificación y Programación de la Presidencia.
- III. Se instruye al Departamento de Administración y Planificación Financiera enviar copia del presente Acuerdo a la Secretaría de Planificación y Programación de la Presidencia, Contraloría General de Cuentas y Ministerio de Finanzas Públicas.
- IV. Notifíquese.

Rodrigo Estuardo Fernández Ordóñez  
Presidente

Ingeniero Ángel Jesús García Martínez  
Director

Ingeniero José Rafael Argueta Monterroso  
Director

Licenciada Ingrid Alejandra Martínez Rodas  
Secretaria General



  
COMISION NACIONAL DE ENERGIA ELÉCTRICA  
Licda. Ingrid Alejandra Martínez Rodas  
Secretaria General





ANEXO DEL ACUERDO No. CNEE-3-2022  
 PLAN OPERATIVO MULTIANUAL 2022-2026

Prioridad Nacional de Desarrollo ***	Meta Estratégica de Desarrollo ***	VINCULACIÓN INSTITUCIONAL					RESULTADO INSTITUCIONAL			PRODUCTO / SUBPRODUCTO		
		Metas Políticas General de Gobierno PGG 2020-2024					Objetivo de Desarrollo Sostenible (ODS) ***	Descripción de Resultado	Nivel			
		Pilar de la Política General de Gobierno 2020-2024	Objetivo Sectorial PGG	Acción PGG	Meta PGG ***	Resultado Estratégico de Desarrollo (RED) 2020-2024 ***			Final		Intermedios	
***	***	ECONOMÍA, COMPETITIVIDAD Y PROSPERIDAD	N/A	N/A	M5-Para el año 2023 se ha incrementado la proporción de la población con acceso a energía eléctrica a 93.50%	RED 9- Para el 2024, se ha incrementado en 3.29 puntos porcentuales el índice de cobertura de energía eléctrica para uso domiciliario, a nivel nacional (De 92.96% en 2017 a 96.25% en 2024)**	ODS7: Garantizar el acceso a una energía asequible, segura, sostenible y moderna para todos	Para el año 2026, mantener la emisión de 38 pliegos tarifarios de conformidad con el marco legal vigente, durante los años 2022 al 2026	x		Producto 1: emisión de pliegos tarifarios para que las entidades distribuidoras puedan prestar el servicio de distribución final a todos los usuarios	Subproducto 1: cálculo de la tarifa social y no social emitidos en los pliegos tarifarios para que las entidades distribuidoras puedan prestar el servicio de distribución final a todos los usuarios
***	***	ESTADO RESPONSABLE, TRANSPARENTE Y EFECTIVO	N/A	N/A	N/A	RED 21- Para el 2024 se ha disminuido en 25 por cientos el consumo excedente de leña a nivel nacional (De 5,725,290 toneladas en 2018 a 4,293,967.5 toneladas en 2024).*		Para el año 2026, mantener cinco publicaciones de la encuesta anual de calidad, la cual mide la percepción que tienen los usuarios sobre la calidad del servicio recibido y cinco informes del cálculo de indicadores globales e individuales de calidad, durante los años 2022 al 2026.	x		Producto 2: publicación de la encuesta anual de calidad, la cual mide la percepción que tienen los usuarios sobre la calidad del servicio recibido e informe sobre el cálculo de indicadores globales e individuales de calidad	Subproducto 1: fiscalización de la encuesta anual de calidad, la cual mide la percepción que tienen los usuarios sobre la calidad del servicio recibido y cálculo de indicadores globales e individuales de calidad
								Para el 2026, mantener la emisión de 60 publicaciones de Monitoreo del Mercado Mayorista, durante los años 2022-2026.	x		Producto 3: Publicación en la página web de la CNEE del monitoreo y vigilancia del Mercado Mayorista	Subproducto 1: Análisis de datos de información publicada por el Administrador del Mercado Mayorista y del Ente Operador Regional, para la publicación mensual en la página web de la CNEE del monitoreo y vigilancia del Mercado Mayorista
								sin resultado		N/A	Producto 4: Apoyo de dirección, administración, financiero, jurídico, auditoría interna, secretaría y comunicación para el cumplimiento de las funciones de la Comisión Nacional de Energía Eléctrica y el logro de los resultados institucionales	Subproducto 1: Memoria anual de labores Subproducto 2: informes de ejecución de servicios jurídicos Subproducto 3: informes de ejecución de servicios administrativos y financieros Subproducto 4: informes de Auditoría Interna Subproducto 5: informes de Secretaría General Subproducto 6: informes de comunicación y Relaciones Públicas





# COMISION NACIONAL DE ENERGIA ELECTRICA

4º. AV. 15-70 ZONA 10, EDIFICIO PALADIUM NIVEL 12, GUATEMALA, C.A. 01010  
 TEL. PBX. (502) 2290-8000 E-mail: [cnee@cnee.gob.gt](mailto:cnee@cnee.gob.gt) FAX (502) 2290-8002

PRODUCTO / SUBPRODUCTO	Actividad Presupuestaria	UNIDAD DE MEDIDA	META POR AÑO										
			2022		2023		2024		2025		2026		
			Meta física	Meta financiera	Meta física	Meta financiera	Meta física	Meta financiera	Meta física	Meta financiera	Meta física	Meta financiera	
Producto 1: emisión de pliegos tarifarios para que las entidades distribuidoras puedan prestar el servicio de distribución final a todos los usuarios	Subproducto 1: cálculo de la tarifa social y no social emitidos en los pliegos tarifarios para que las entidades distribuidoras puedan prestar el servicio de distribución final a todos los usuarios	Formulación Tarifaria	Documentos	2	Q 7,112,500.00	4	Q 7,325,875.00	6	Q 7,545,655.00	20	Q 7,772,028.00	6	Q 8,005,193.00
Producto 2: publicación de la encuesta anual de calidad, la cual mide la percepción que tienen los usuarios sobre la calidad del servicio recibido e informe sobre el cálculo de indicadores globales e individuales de calidad	Subproducto 1: fiscalización de la encuesta anual de calidad, la cual mide la percepción que tienen los usuarios sobre la calidad del servicio recibido y cálculo de indicadores globales e individuales de calidad	Fiscalización y Normas	Publicación/ Documentos	2	Q 7,703,700.00	2	Q 7,934,811.00	2	Q 8,172,855.00	2	Q 8,418,040.00	2	Q 8,670,581.00
Producto 3: Publicación en la página web de la CNEE del monitoreo y vigilancia del Mercado Mayorista	Subproducto 1: Análisis de datos de información publicada por el Administrador del Mercado Mayorista y del Ente Operador Regional, para la publicación mensual en la página web de la CNEE del monitoreo y vigilancia del Mercado Mayorista	Planificación y Vigilancia de Mercado	Página web	12	Q 5,819,100.00	12	Q 5,993,673.00	12	Q 6,173,483.00	12	Q 6,358,687.00	12	Q 6,549,447.00
Producto 4: Apoyo de dirección, administración, financiero, jurídico, auditoría interna, secretaría y comunicación para el cumplimiento de las funciones de la Comisión Nacional de Energía Eléctrica y el logro de los resultados institucionales			Documentos	7	Q 27,241,900.00	7	Q 28,069,167.00	7	Q 28,900,928.00	7	Q 29,767,953.00	7	Q 30,660,988.00
	Subproducto 1: Memoria anual de labores	Dirección y Coordinación	Documentos	1	Q 9,216,600.00	1	Q 9,493,098.00	1	Q 9,777,890.00	1	Q 10,071,226.00	1	Q 10,373,362.00
	Subproducto 2: informes de ejecución de servicios jurídicos	Servicios Jurídicos	Documentos	1	Q 6,576,600.00	1	Q 6,773,898.00	1	Q 6,977,114.00	1	Q 7,186,427.00	1	Q 7,402,019.00
	Subproducto 3: informes de ejecución de servicios administrativos y financieros	Servicios administrativos y financieros	Documentos	2	Q 6,797,000.00	2	Q 7,000,910.00	2	Q 7,210,937.00	2	Q 7,427,265.00	2	Q 7,650,082.00
	Subproducto 4: informes de Auditoría Interna	Servicios de Auditoría Interna	Documentos	1	Q 1,347,400.00	1	Q 1,387,822.00	1	Q 1,429,456.00	1	Q 1,472,339.00	1	Q 1,516,509.00
	Subproducto 5: informes de Secretaría General	Servicios de Secretaría General	Documentos	1	Q 1,811,300.00	1	Q 1,865,639.00	1	Q 1,921,608.00	1	Q 1,979,256.00	1	Q 2,038,633.00
	Subproducto 6: informes de comunicación y Relaciones Públicas	Servicios de Comunicación y relaciones públicas	Documentos	1	Q 1,493,000.00	1	Q 1,537,790.00	1	Q 1,583,923.00	1	Q 1,631,440.00	1	Q 1,680,383.00
<b>TOTAL</b>				<b>Q</b>	<b>47,877,200.00</b>	<b>Q</b>	<b>49,313,616.00</b>	<b>Q</b>	<b>50,792,921.00</b>	<b>Q</b>	<b>52,316,708.00</b>	<b>Q</b>	<b>53,886,209.00</b>



# COMISION NACIONAL DE ENERGIA ELECTRICA

4ª. AV. 15-70 ZONA 10, EDIFICIO PALADIUM NIVEL 12, GUATEMALA, C.A. 01010  
 TEL. PBX. (502) 2290-8000 E-mail: [cnee@cnee.gob.gt](mailto:cnee@cnee.gob.gt) FAX (502) 2290-8002

## PLAN OPERATIVO ANUAL 2022

Prioridad Nacional de Desarrollo ***	Meta Estratégica de Desarrollo ***	VINCULACIÓN INSTITUCIONAL					RESULTADO INSTITUCIONAL			PRODUCTO / SUBPRODUCTO			
		Metas Políticas General de Gobierno PGG 2020-2024					Objetivo de Desarrollo Sostenible (ODS) ***	Descripción de Resultado	Nivel				
		Pilar de la Política General de Gobierno 2020-2024	Objetivo Sectorial PGG	Acción PGG	Meta PGG ***	Resultado Estratégico de Desarrollo (RED) 2020-2024 ***			Plazo Inmediato		Plazo Mediano		
***	***	ECONOMÍA, COMPETITIVIDAD Y PROSPERIDAD	N/A	N/A	M5-Para el año 2023 se ha incrementado la proporción de la población con acceso a energía eléctrica a 93.50%	RED 9- Para el 2024, se ha incrementado en 3.29 puntos porcentuales el índice de cobertura de energía eléctrica para uso domiciliario, a nivel nacional (De 92.96% en 2017 a 96.25% en 2024)**	ODS7: Garantizar el acceso a una energía asequible, segura, sostenible y moderna para todos	Para el año 2026, mantener la emisión de 38 pliegos tarifarios de conformidad con el marco legal vigente, durante los años 2022 al 2026	x		Producto 1: emisión de pliegos tarifarios para que las entidades distribuidoras puedan prestar el servicio de distribución final a todos los usuarios	Subproducto 1: cálculo de la tarifa social y no social emitidos en los pliegos tarifarios para que las entidades distribuidoras puedan prestar el servicio de distribución final a todos los usuarios	
***	***	ESTADO RESPONSABLE, TRANSPARENTE Y EFECTIVO	N/A	N/A	N/A	RED 21- Para el 2024 se ha disminuido en 25 por cientos el consumo excedente de leña a nivel nacional (De 5,725,290 toneladas en 2018 a 4,293,967.5 toneladas en 2024).*		Para el año 2026, mantener cinco publicaciones de la encuesta anual de calidad, la cual mide la percepción que tienen los usuarios sobre la calidad del servicio recibido y cinco informes del cálculo de indicadores globales e individuales de calidad, durante los años 2022 al 2026.	x		Producto 2: publicación de la encuesta anual de calidad, la cual mide la percepción que tienen los usuarios sobre la calidad del servicio recibido e informe sobre el cálculo de indicadores globales e individuales de calidad	Subproducto 1: fiscalización de la encuesta anual de calidad, la cual mide la percepción que tienen los usuarios sobre la calidad del servicio recibido y cálculo de indicadores globales e individuales de calidad	
								Para el 2026, mantener la emisión de 60 publicaciones de Monitoreo del Mercado Mayorista, durante los años 2022-2026.	x			Producto 3: Publicación en la página web de la CNEE del monitoreo y vigilancia del Mercado Mayorista	Subproducto 1: Análisis de datos de información publicada por el Administrador del Mercado Mayorista y del Ente Operador Regional, para la publicación mensual en la página web de la CNEE del monitoreo y vigilancia del Mercado Mayorista
								sin resultado		N/A		Producto 4: Apoyo de dirección, administración, financiero, jurídico, auditoría interna, secretaría y comunicación para el cumplimiento de las funciones de la Comisión Nacional de Energía Eléctrica y el logro de los resultados institucionales	Subproducto 1: Memoria anual de labores Subproducto 1: informes de ejecución de servicios jurídicos Subproducto 1: informes de ejecución de servicios administrativos y financieros Subproducto 1: informes de Auditoría Interna Subproducto 1: informes de Secretaría General Subproducto 1: informes de comunicación y Relaciones Públicas





# COMISION NACIONAL DE ENERGIA ELECTRICA

4ª. AV. 15-70 ZONA 10, EDIFICIO PALADIUM NIVEL 12, GUATEMALA, C.A. 01010  
 TEL. PBX. (502) 2290-8000 E-mail: [cnee@cnee.gob.gt](mailto:cnee@cnee.gob.gt) FAX (502) 2290-8002

PRODUCTO / SUBPRODUCTO		Actividad Presupuestaria	UNIDAD DE MEDIDA	2022							
				Cuatrimestre 1		Cuatrimestre 2		Cuatrimestre 3		Total anual	
				Meta física	Meta financiera	Meta física	Meta financiera	Meta física	Meta financiera	Meta física	Meta financiera
Producto 1: emisión de pliegos tarifarios para que las entidades distribuidoras puedan prestar el servicio de distribución final a todos los usuarios	Subproducto 1: cálculo de la tarifa social y no social emitidos en los pliegos tarifarios para que las entidades distribuidoras puedan prestar el servicio de distribución final a todos los usuarios	Formulación Tarifaria	Documentos	0	Q 2,370,833.00	2	Q 2,370,833.00	0	Q 2,370,834.00	2	Q 7,112,500.00
Producto 2: publicación de la encuesta anual de calidad, la cual mide la percepción que tienen los usuarios sobre la calidad del servicio recibido e informe sobre el cálculo de indicadores globales e individuales de calidad	Subproducto 1: fiscalización de la encuesta anual de calidad, la cual mide la percepción que tienen los usuarios sobre la calidad del servicio recibido y cálculo de indicadores globales e individuales de calidad	Fiscalización y Normas	Publicación/ Documento	0	Q 2,567,900.00	0	Q 2,567,900.00	2	Q 2,567,900.00	2	Q 7,703,700.00
Producto 3: Publicación en la página web de la CNEE del monitoreo y vigilancia del Mercado Mayorista	Subproducto 1: Análisis de datos de información publicada por el Administrador del Mercado Mayorista y del Ente Operador Regional, para la publicación mensual en la página web de la CNEE del monitoreo y vigilancia del Mercado Mayorista	Planificación y Vigilancia de Mercado	Página web	4	Q 1,939,700.00	4	Q 1,939,700.00	4	Q 1,939,700.00	12	Q 5,819,100.00
Producto 4: Apoyo de dirección, administración, financiero, jurídico, auditoría interna, secretaria y comunicación para el cumplimiento de las funciones de la Comisión Nacional de Energía Eléctrica y el logro de los resultados institucionales			Documentos	0	Q 9,080,634.00	0	Q 9,080,634.00	7	Q 9,080,632.00	7	Q 27,241,900.00
	Subproducto 1: Memoria anual de labores	Servicios de dirección y coordinación	Documento	0	Q 3,072,200.00	0	Q 3,072,200.00	1	Q 3,072,200.00	1	Q 9,216,600.00
	Subproducto 1: informes de ejecución de servicios jurídicos	Servicios Jurídicos	Documento	0	Q 2,192,200.00	0	Q 2,192,200.00	1	Q 2,192,200.00	1	Q 6,576,600.00
	Subproducto 1: informes de ejecución de servicios administrativos y financieros	Servicios administrativos y financieros	Documentos	0	Q 2,265,667.00	0	Q 2,265,667.00	2	Q 2,265,666.00	2	Q 6,797,000.00
	Subproducto 1: informes de Auditoría Interna	Servicios de Auditoría Interna	Documento	0	Q 449,133.00	0	Q 449,133.00	1	Q 449,134.00	1	Q 1,347,400.00
	Subproducto 1: informes de Secretaría General	Servicios de Secretaría General	Documento	0	Q 603,767.00	0	Q 603,767.00	1	Q 603,766.00	1	Q 1,811,300.00
	Subproducto 1: informes de comunicación y Relaciones Públicas	Servicios de Comunicación y Relaciones Públicas	Documento	0	Q 497,667.00	0	Q 497,667.00	1	Q 497,666.00	1	Q 1,493,000.00
<b>TOTAL</b>				<b>Q 15,959,067.00</b>		<b>Q 15,959,067.00</b>		<b>Q 15,959,066.00</b>		<b>Q 47,877,200.00</b>	





# COMISION NACIONAL DE ENERGIA ELECTRICA

4º. AV. 15-70 ZONA 10, EDIFICIO PALADIUM NIVEL 12, GUATEMALA, C.A. 01010  
 TEL. PBX. (502) 2290-8000 E-mail: [cnee@cnee.gob.gt](mailto:cnee@cnee.gob.gt) FAX (502) 2290-8002

## PROGRAMACIÓN MENSUAL DE PRODUCTOS Y SUBPRODUCTOS PLAN OPERATIVO ANUAL 2022

PROGRAMA	SUBPROGRAMA	PROYECTO	ACTIVIDAD	OBRA	CÓDIGO SINP	PRODUCTO / SUBPRODUCTO / ACCIONES	UNIDAD DE MEDIDA	PROGRAMACIÓN MENSUAL PRODUCTO-SUBPRODUCTO-ACCIONES												META FISICA Y FINANCIERA				
								Cuantificación de metas 2022																
								Ene	Feb	Mar	Abr	May	Jun	Jul	Ago	Sep	Oct	Nov	Dic					
11	0	0	3	0	0	Producto 1: emisión de pliegos tarifarios para que las entidades distribuidoras puedan prestar el servicio de distribución final a todos los usuarios	Documentos	Meta fisica	0	0	0	0	0	0	0	0	0	0	0	0	2	2		
								Meta financiera	Q 592,708.00	Q 592,708.00	Q 592,708.00	Q 592,708.00	Q 592,708.00	Q 592,708.00	Q 592,708.00	Q 592,708.00	Q 592,708.00	Q 592,708.00	Q 592,708.00	Q 592,708.00	Q 592,712.00	Q 7,112,500.00		
11	0	0	3	0	0	Subproducto 1: cálculo de la tarifa social y no social emitidos en los pliegos tarifarios para que las entidades distribuidoras puedan prestar el servicio de distribución final a todos los usuarios	Documentos	Meta fisica	0	0	0	0	0	0	0	0	0	0	0	0	2	2		
								Meta financiera	Q 592,708.00	Q 592,708.00	Q 592,708.00	Q 592,708.00	Q 592,708.00	Q 592,708.00	Q 592,708.00	Q 592,708.00	Q 592,708.00	Q 592,708.00	Q 592,708.00	Q 592,708.00	Q 592,712.00	Q 7,112,500.00		
13	0	0	4	0	0	Producto 2: publicación de la encuesta anual de calidad, la cual mide la percepción que tienen los usuarios sobre la calidad del servicio recibido e informe sobre el cálculo de indicadores globales e individuales de calidad	Publicación /documento	Meta fisica	0	0	0	0	0	0	0	0	0	0	0	0	2	2		
								Meta financiera	Q 641,975.00	Q 641,975.00	Q 641,975.00	Q 641,975.00	Q 641,975.00	Q 641,975.00	Q 641,975.00	Q 641,975.00	Q 641,975.00	Q 641,975.00	Q 641,975.00	Q 641,975.00	Q 641,975.00	Q 641,975.00	Q 7,703,700.00	
13	0	0	4	0	0	Subproducto 1: fiscalización de la encuesta anual de calidad, la cual mide la percepción que tienen los usuarios sobre la calidad del servicio recibido y cálculo de indicadores globales e individuales de calidad	Publicación /documento	Meta fisica	0	0	0	0	0	0	0	0	0	0	0	0	2	2		
								Meta financiera	Q 641,975.00	Q 641,975.00	Q 641,975.00	Q 641,975.00	Q 641,975.00	Q 641,975.00	Q 641,975.00	Q 641,975.00	Q 641,975.00	Q 641,975.00	Q 641,975.00	Q 641,975.00	Q 641,975.00	Q 641,975.00	Q 7,703,700.00	
14	0	0	2	0	0	Producto 3: Publicación en la página web de la CNEE del monitoreo y vigilancia del Mercado Mayorista	Publicación en página web	Meta fisica	1	1	1	1	1	1	1	1	1	1	1	1	1	1	12	
								Meta financiera	Q 484,925.00	Q 484,925.00	Q 484,925.00	Q 484,925.00	Q 484,925.00	Q 484,925.00	Q 484,925.00	Q 484,925.00	Q 484,925.00	Q 484,925.00	Q 484,925.00	Q 484,925.00	Q 484,925.00	Q 484,925.00	Q 484,925.00	Q 5,819,100.00
14	0	0	2	0	0	Subproducto 1: Análisis de datos de información publicada por el Administrador del Mercado Mayorista y del Ente Operador Regional, para la publicación mensual en la página web de la CNEE del monitoreo y vigilancia del Mercado Mayorista	Publicación en página web	Meta fisica	1	1	1	1	1	1	1	1	1	1	1	1	1	1	12	
								Meta financiera	Q 484,925.00	Q 484,925.00	Q 484,925.00	Q 484,925.00	Q 484,925.00	Q 484,925.00	Q 484,925.00	Q 484,925.00	Q 484,925.00	Q 484,925.00	Q 484,925.00	Q 484,925.00	Q 484,925.00	Q 484,925.00	Q 484,925.00	Q 5,819,100.00
12	0	0	0	0	0	Producto 4: Apoyo de dirección, administración, financiero, jurídico, auditoría interna, secretaría y comunicación para el cumplimiento de las funciones de la Comisión Nacional de Energía Eléctrica en beneficio de la regulación del subsector eléctrico de Guatemala	Documentos	Meta fisica	0	0	0	0	1	0	0	0	0	0	0	0	0	6	7	
								Meta financiera	Q 2,270,159.00	Q 2,270,159.00	Q 2,270,159.00	Q 2,270,159.00	Q 2,270,159.00	Q 2,270,159.00	Q 2,270,159.00	Q 2,270,159.00	Q 2,270,159.00	Q 2,270,159.00	Q 2,270,159.00	Q 2,270,159.00	Q 2,270,151.00	Q 2,270,151.00	Q 27,241,900.00	
12	0	0	1	0	0	Subproducto 1: memoria anual de labores	Documento	Meta fisica	0	0	0	0	1	0	0	0	0	0	0	0	0	0	1	
								Meta financiera	Q 768,050.00	Q 768,050.00	Q 768,050.00	Q 768,050.00	Q 768,050.00	Q 768,050.00	Q 768,050.00	Q 768,050.00	Q 768,050.00	Q 768,050.00	Q 768,050.00	Q 768,050.00	Q 768,050.00	Q 768,050.00	Q 9,216,800.00	
12	0	0	7	0	0	Subproducto 2: informes de ejecución de servicios jurídicos	Documento	Meta fisica	0	0	0	0	0	0	0	0	0	0	0	0	0	1	1	
								Meta financiera	Q 548,050.00	Q 548,050.00	Q 548,050.00	Q 548,050.00	Q 548,050.00	Q 548,050.00	Q 548,050.00	Q 548,050.00	Q 548,050.00	Q 548,050.00	Q 548,050.00	Q 548,050.00	Q 548,050.00	Q 548,050.00	Q 6,576,800.00	
12	0	0	8	0	0	Subproducto 3: informes de ejecución de servicios administrativos y financieros	Documentos	Meta fisica	0	0	0	0	0	0	0	0	0	0	0	0	0	2	2	
								Meta financiera	Q 566,417.00	Q 566,417.00	Q 566,417.00	Q 566,417.00	Q 566,417.00	Q 566,417.00	Q 566,417.00	Q 566,417.00	Q 566,417.00	Q 566,417.00	Q 566,417.00	Q 566,417.00	Q 566,417.00	Q 566,413.00	Q 6,797,000.00	
12	0	0	9	0	0	Subproducto 4: informes de Auditoría Interna	Documento	Meta fisica	0	0	0	0	0	0	0	0	0	0	0	0	0	1	1	
								Meta financiera	Q 112,283.00	Q 112,283.00	Q 112,283.00	Q 112,283.00	Q 112,283.00	Q 112,283.00	Q 112,283.00	Q 112,283.00	Q 112,283.00	Q 112,283.00	Q 112,283.00	Q 112,283.00	Q 112,283.00	Q 112,287.00	Q 1,347,400.00	
12	0	0	11	0	0	Subproducto 5: informes de Secretaría General	Documento	Meta fisica	0	0	0	0	0	0	0	0	0	0	0	0	0	1	1	
								Meta financiera	Q 150,942.00	Q 150,942.00	Q 150,942.00	Q 150,942.00	Q 150,942.00	Q 150,942.00	Q 150,942.00	Q 150,942.00	Q 150,942.00	Q 150,942.00	Q 150,942.00	Q 150,942.00	Q 150,938.00	Q 1,811,300.00		
12	0	0	12	0	0	Subproducto 6: informes de Comunicación y Relaciones Públicas	Documento	Meta fisica	0	0	0	0	0	0	0	0	0	0	0	0	0	1	1	
								Meta financiera	Q 124,417.00	Q 124,417.00	Q 124,417.00	Q 124,417.00	Q 124,417.00	Q 124,417.00	Q 124,417.00	Q 124,417.00	Q 124,417.00	Q 124,417.00	Q 124,417.00	Q 124,417.00	Q 124,413.00	Q 1,493,000.00		





## COMISION NACIONAL DE ENERGIA ELECTRICA

4º. AV. 15-70 ZONA 10, EDIFICIO PALADIUM NIVEL 12, GUATEMALA, C.A. 01010  
TEL. PBX (502) 2290-8000 E-mail: [cnee@cnee.gob.gt](mailto:cnee@cnee.gob.gt) FAX (502) 2290-8002

### ACUERDO No. CNEE-19-2022

Guatemala, 24 de febrero de 2022  
Comisión Nacional de Energía Eléctrica

#### CONSIDERANDO:

Que de acuerdo con lo establecido en el artículo 4 de la Ley General de Electricidad la Comisión Nacional de Energía Eléctrica fue creada como un órgano técnico del Ministerio de Energía y Minas, con independencia funcional para el ejercicio de sus funciones, gozando de presupuesto propio y fondos privativos.

#### CONSIDERANDO:

Que de conformidad con el artículo 17 bis de la Ley Orgánica del Presupuesto las entidades del sector público, para fines de consolidación de cuentas, pondrán a disposición del Ministerio de Finanzas Públicas, por cualquier medio electrónico, la información referente a la ejecución física y financiera registrada en el Sistema de Contabilidad Integrada (SICOIN), asimismo establece el referido artículo que la autoridad de cada entidad pública publicará en su sitio web de acceso libre, abierto y gratuito, el plan estratégico y operativo anual, y las actualizaciones oportunas en función de sus reprogramaciones, los indicadores de resultados y sus productos asociados.

#### CONSIDERANDO:

Que mediante el Acuerdo No. CNEE-18-2022 el Directorio de la Comisión, a requerimiento del Gerente Administrativo y del Jefe del Departamento de Administración y Planificación Financiera, aprobó la Transferencia Presupuestaria No. CNEE-1-2022 por un valor de un millón trescientos cinco mil quinientos quetzales (Q 1,305,500.00).

#### CONSIDERANDO:

Que en virtud de la transferencia presupuestaria aprobada, en la sesión de Directorio celebrada el 24 de febrero de 2022, el Gerente Administrativo y el Encargado de la Unidad de Planificación solicitaron al Directorio aprobar la actualización de las metas financieras contenidas en los Instrumentos de Planificación de la Comisión Nacional de Energía Eléctrica, correspondientes al periodo 2022-2026, aprobados mediante el Acuerdo No. CNEE-36-2021, de fecha 28 de abril de 2021, proponiendo para el efecto las actualizaciones respectivas.

#### POR TANTO:

Con base en lo considerado y en las facultades que para el efecto le confieren los artículos 4 de la Ley General de Electricidad, 29 y 32 del Reglamento de la Ley General de Electricidad, 3 y 14 de su Reglamento Interno, la Comisión Nacional de Energía Eléctrica,

Q



## COMISION NACIONAL DE ENERGIA ELECTRICA

4º. AV. 15-70 ZONA 10, EDIFICIO PALADIUM NIVEL 12, GUATEMALA, C.A. 01010  
TEL. PBX (502) 2290-8000 E-mail: [cnee@cnee.gob.gt](mailto:cnee@cnee.gob.gt) FAX (502) 2290-8002

### ACUERDA:

- I. Aprobar la actualización de las metas financieras contenidas en los Instrumentos de Planificación de la Comisión Nacional de Energía Eléctrica, correspondientes al periodo 2022-2026, aprobados mediante el Acuerdo No. CNEE-36-2021, de conformidad con el anexo del presente Acuerdo.
  - II. Autorizar a la Unidad de Planificación de la Gerencia Administrativa de la CNEE la reprogramación de metas financieras en el Sistema de Planes (SIPLAN) de la Secretaría de Planificación y Programación de la Presidencia.
  - III. Se instruye a la Unidad de Planificación enviar copia del presente Acuerdo a la Secretaría de Planificación y Programación de la Presidencia, Contraloría General de Cuentas y Ministerio de Finanzas Públicas.
  - IV. Notifíquese.
- 

Rodrigo Estuardo Fernández Ordóñez  
Presidente



Ingeniero Ange Jesús García Martínez  
Director

Ingeniero José Rafael Argueta Monterroso  
Director

Licenciado Víctor Manuel Ordóñez Nájera  
Secretario General a.i.



# COMISION NACIONAL DE ENERGIA ELECTRICA

4ª. AV. 15-70 ZONA 10, EDIFICIO PALADIUM NIVEL 12, GUATEMALA, C.A. 01010  
 TEL. PBX. (502) 2290-8000 E-mail: [cnee@cnee.gob.gt](mailto:cnee@cnee.gob.gt) FAX (502) 2290-8002

## ANEXO DEL ACUERDO No. CNEE-19-2022 PLAN OPERATIVO MULTIANUAL 2022-2026

Prioridad Nacional de Desarrollo ***	Meta Estratégica de Desarrollo ***	VINCULACIÓN INSTITUCIONAL					Objetivo de Desarrollo Sostenible (ODS) ***	RESULTADO INSTITUCIONAL			
		Metas Política General de Gobierno PGG 2020-2024						Descripción de Resultado	Nivel		
		Pilar de la Política General de Gobierno 2020-2024	Objetivo Sectorial PGG	Acción PGG	Meta PGG ***	Resultado Estratégico de Desarrollo (RED) 2020-2024 ****			Final	Intermedio	Resultado
***	***	ECONOMÍA, COMPETITIVIDAD Y PROSPERIDAD	N/A	N/A	M5- Para el año 2023 se ha incrementado la proporción de la población con acceso a energía eléctrica a 93.50%	RED 9- Para el 2024, se ha incrementado en 3.29 puntos porcentuales el índice de cobertura de energía eléctrica para uso domiciliario, a nivel nacional (De 92.96% en 2017 a 96.25% en 2024)."	ODS7: Garantizar el acceso a una energía asequible, segura, sostenible y moderna para todos	Para el año 2026, mantener la emisión de 38 pliegos tarifarios de conformidad con el marco legal vigente, durante los años 2022 al 2026	x		
***	***	ESTADO RESPONSABLE, TRANSPARENTE Y EFECTIVO	N/A	N/A	N/A	RED 21- Para el 2024 se ha disminuido en 25 por cientos el consumo excedente de leña a nivel nacional (De 5,725,290 toneladas en 2018 a 4,293,967.5 toneladas en 2024)."		Para el año 2026, mantener cinco publicaciones de la encuesta anual de calidad, la cual mide la percepción que tienen los usuarios sobre la calidad del servicio recibido y cinco informes del cálculo de indicadores globales e individuales de calidad, durante los años 2022 al 2026.	x		
								Para el 2026, mantener la emisión de 60 publicaciones de Monitoreo del Mercado Mayorista, durante los años 2022-2026.	x		
								sin resultado			N/A

\*\*\* Apoyo indirecto







# COMISION NACIONAL DE ENERGIA ELECTRICA

4ª. AV. 15-70 ZONA 10, EDIFICIO PALADIUM NIVEL 12, GUATEMALA, C.A. 01010  
 TEL. PBX. (502) 2290-8000 E-mail: [cnee@cnee.gob.gt](mailto:cnee@cnee.gob.gt) FAX (502) 2290-8002

Actividad Presupuestaria	UNIDAD DE MEDIDA	METAPOR AÑO									
		2022		2023		2024		2025		2026	
		Meta física	Meta financiera	Meta física	Meta financiera	Meta física	Meta financiera	Meta física	Meta financiera	Meta física	Meta financiera
Formulación Tarifaria	Documentos	2	Q 7,229,000.00	4	Q 7,325,875.00	6	Q 7,545,655.00	20	Q 7,772,028.00	6	Q 8,005,193.00
Fiscalización y Normas	Publicación/ Documentos	2	Q 7,980,700.00	2	Q 7,934,811.00	2	Q 8,172,855.00	2	Q 8,418,040.00	2	Q 8,670,581.00
Planificación y Vigilancia de Mercado	Página web	12	Q 5,899,100.00	12	Q 5,993,673.00	12	Q 6,173,483.00	12	Q 6,358,687.00	12	Q 6,549,447.00
	<b>Documentos</b>	<b>7</b>	<b>Q 26,768,400.00</b>	<b>7</b>	<b>Q 28,059,157.00</b>	<b>7</b>	<b>Q 28,900,928.00</b>	<b>7</b>	<b>Q 29,767,953.00</b>	<b>7</b>	<b>Q 30,660,988.00</b>
Dirección y Coordinación	Documentos	1	Q 9,349,600.00	1	Q 9,493,098.00	1	Q 9,777,890.00	1	Q 10,071,226.00	1	Q 10,373,362.00
Servicios Jurídicos	Documentos	1	Q 5,642,100.00	1	Q 6,773,898.00	1	Q 6,977,114.00	1	Q 7,186,427.00	1	Q 7,402,019.00
Servicios administrativos y financieros	Documentos	2	Q 7,001,000.00	2	Q 7,000,910.00	2	Q 7,210,937.00	2	Q 7,427,265.00	2	Q 7,650,082.00
Servicios de Auditoria Interna	Documentos	1	Q 1,406,400.00	1	Q 1,387,822.00	1	Q 1,429,456.00	1	Q 1,472,339.00	1	Q 1,516,509.00
Servicios de Secretaría General	Documentos	1	Q 1,834,300.00	1	Q 1,865,639.00	1	Q 1,921,608.00	1	Q 1,979,256.00	1	Q 2,038,633.00
Servicios de Comunicación y relaciones públicas	Documentos	1	Q 1,535,000.00	1	Q 1,537,790.00	1	Q 1,583,923.00	1	Q 1,631,440.00	1	Q 1,680,383.00
	<b>TOTAL</b>	<b>Q</b>	<b>47,877,200.00</b>	<b>Q</b>	<b>49,313,516.00</b>	<b>Q</b>	<b>50,792,921.00</b>	<b>Q</b>	<b>52,316,708.00</b>	<b>Q</b>	<b>53,886,209.00</b>







# COMISION NACIONAL DE ENERGIA ELECTRICA

4ª. AV. 15-70 ZONA 10, EDIFICIO PALADIUM NIVEL 12, GUATEMALA, C.A. 01010  
 TEL. PBX. (502) 2290-8000 E-mail: [cnee@cnee.gob.gt](mailto:cnee@cnee.gob.gt) FAX (502) 2290-8002

## PLAN OPERATIVO ANUAL 2022

Prioridad Nacional de Desarrollo ***	Meta Estratégica de Desarrollo ***	VINCULACIÓN INSTITUCIONAL					RESULTADO INSTITUCIONAL				
		Pilar de la Política General de Gobierno 2020-2024	Objetivo Sectorial PGG	Acción PGG	Metas Política General de Gobierno PGG 2020-2024		Objetivo de Desarrollo Sostenible (ODS) ***	Descripción de Resultado	Nivel		
					Meta PGG ***	Resultado Estratégico de Desarrollo (RED) 2020-2024 ***			Final	Intermedio	Inmediato
***	***	ECONOMÍA, COMPETITIVIDAD Y PROSPERIDAD	N/A	N/A	M5-Para el año 2023 se ha incrementado la proporción de la población con acceso a energía eléctrica a 93.50%	RED 9- Para el 2024, se ha incrementado en 3.29 puntos porcentuales el índice de cobertura de energía eléctrica para uso domiciliario, a nivel nacional (De 92.96% en 2017 a 96.25% en 2024)**	ODS7: Garantizar el acceso a una energía asequible, segura, sostenible y moderna para todos	Para el año 2026, mantener la emisión de 38 pliegos tarifarios de conformidad con el marco legal vigente, durante los años 2022 al 2026	x		
***	***	ESTADO RESPONSABLE, TRANSPARENTE Y EFECTIVO	N/A	N/A	N/A	RED 21- Para el 2024 se ha disminuido en 25 por cientos el consumo excedente de leña a nivel nacional (De 5,725,290 toneladas en 2018 a 4,293,967.5 toneladas en 2024).*		Para el año 2026, mantener cinco publicaciones de la encuesta anual de calidad, la cual mide la percepción que tienen los usuarios sobre la calidad del servicio recibido y cinco informes del cálculo de indicadores globales e individuales de calidad, durante los años 2022 al 2026.	x		
								Para el 2026, mantener la emisión de 60 publicaciones de Monitoreo del Mercado Mayorista, durante los años 2022-2026.	x		
							sin resultado				N/A

\*\*\* Apoyo indirecto





# COMISION NACIONAL DE ENERGIA ELECTRICA

4ª. AV. 15-70 ZONA 10, EDIFICIO PALADIUM NIVEL 12, GUATEMALA, C.A. 01010  
 TEL. PBX. (502) 2290-8000 E-mail: [cnee@cnee.gob.gt](mailto:cnee@cnee.gob.gt) FAX (502) 2290-8002

PRODUCTO / SUBPRODUCTO	Actividad Presupuestaria	UNIDAD DE MEDIDA	2022								
			Cuatrimestre 1		Cuatrimestre 2		Cuatrimestre 3		Total anual		
			Meta física	Meta financiera	Meta física	Meta financiera	Meta física	Meta financiera	Meta física	Meta financiera	
Producto 1: emisión de pliegos tarifarios para que las entidades distribuidoras puedan prestar el servicio de distribución final a todos los usuarios	Subproducto 1: cálculo de la tarifa social y no social emitidos en los pliegos tarifarios para que las entidades distribuidoras puedan prestar el servicio de distribución final a todos los usuarios	Formulación Tarifaria	Documentos	0	Q 2,409,667.00	2	Q 2,409,667.00	0	Q 2,409,666.00	2	Q 7,229,000.00
Producto 2: publicación de la encuesta anual de calidad, la cual mide la percepción que tienen los usuarios sobre la calidad del servicio recibido e informe sobre el cálculo de indicadores globales e individuales de calidad	Subproducto 1: fiscalización de la encuesta anual de calidad, la cual mide la percepción que tienen los usuarios sobre la calidad del servicio recibido y cálculo de indicadores globales e individuales de calidad	Fiscalización y Normas	Publicación/ Documento	0	Q 2,660,233.00	0	Q 2,660,233.00	2	Q 2,660,234.00	2	Q 7,980,700.00
Producto 3: Publicación en la página web de la CNEE del monitoreo y vigilancia del Mercado Mayorista	Subproducto 1: Análisis de datos de información publicada por el Administrador del Mercado Mayorista y del Ente Operador Regional, para la publicación mensual en la página web de la CNEE del monitoreo y vigilancia del Mercado Mayorista	Planificación y Vigilancia de Mercado	Página web	4	Q 1,966,367.00	4	Q 1,966,367.00	4	Q 1,966,366.00	12	Q 5,899,100.00
Producto 4: Apoyo de dirección, administración, financiero, jurídico, auditoría interna, secretaría y comunicación para el cumplimiento de las funciones de la Comisión Nacional de Energía Eléctrica y el logro de los resultados institucionales			Documentos	0	Q 8,922,800.00	0	Q 8,922,800.00	7	Q 8,922,800.00	7	Q 26,768,400.00
	Subproducto 1: Memoria anual de labores	Servicios de dirección y coordinación	Documento	0	Q 3,116,533.00	0	Q 3,116,533.00	1	Q 3,116,534.00	1	Q 9,349,600.00
	Subproducto 1: informes de ejecución de servicios jurídicos	Servicios Jurídicos	Documento	0	Q 1,880,700.00	0	Q 1,880,700.00	1	Q 1,880,700.00	1	Q 5,642,100.00
	Subproducto 1: informes de ejecución de servicios administrativos y financieros	Servicios administrativos y financieros	Documentos	0	Q 2,333,667.00	0	Q 2,333,667.00	2	Q 2,333,666.00	2	Q 7,001,000.00
	Subproducto 1: informes de Auditoría Interna	Servicios de Auditoría Interna	Documento	0	Q 468,800.00	0	Q 468,800.00	1	Q 468,800.00	1	Q 1,406,400.00
	Subproducto 1: informes de Secretaría General	Servicios de Secretaría General	Documento	0	Q 611,433.00	0	Q 611,433.00	1	Q 611,434.00	1	Q 1,834,300.00
	Subproducto 1: informes de comunicación y Relaciones Públicas	Servicios de Comunicación y Relaciones Públicas	Documento	0	Q 511,667.00	0	Q 511,667.00	1	Q 511,666.00	1	Q 1,535,000.00
<b>TOTAL</b>				Q 15,959,067.00		Q 15,959,067.00		Q 15,959,066.00		Q 47,877,200.00	







# COMISION NACIONAL DE ENERGIA ELECTRICA

4ª. AV. 15-70 ZONA 10, EDIFICIO PALADIUM NIVEL 12, GUATEMALA, C.A. 01010  
 TEL. PBX. (502) 2290-8000 E-mail: [cnee@cnee.gob.gt](mailto:cnee@cnee.gob.gt) FAX (502) 2290-8002

## PROGRAMACIÓN MENSUAL DE PRODUCTOS Y SUBPRODUCTOS PLAN OPERATIVO ANUAL 2022

PROGRAMACIÓN MENSUAL PRODUCTO-SUBPRODUCTO-ACCIONES																						
PROGRAMA	SUBPROGRAMA	PROYECTO	ACTIVIDAD	OBRA	CODIGO SNIP	PRODUCTO / SUBPRODUCTO / ACCIONES	UNIDAD DE MEDIDA		Cuantificación de metas 2022												META FISICA Y FINANCIERA	
									Ene	Feb	Mar	Abr	May	Jun	Jul	Ago	Sep	Oct	Nov	Dic		
11	0	0	3	0	0	Producto 1: emisión de pliegos tarifarios para que las entidades distribuidoras puedan prestar el servicio de distribución final a todos los usuarios	Documentos	Meta fisica	0	0	0	0	0	0	0	0	0	0	0	0	2	2
								Meta financiera	Q 602,417.00	Q 602,417.00	Q 602,417.00	Q 602,417.00	Q 602,417.00	Q 602,417.00	Q 602,417.00	Q 602,417.00	Q 602,417.00	Q 602,417.00	Q 602,417.00	Q 602,417.00	Q 602,413.00	Q 7,229,000.00
11	0	0	3	0	0	Subproducto 1: cálculo de la tarifa social y no social emitidos en los pliegos tarifarios para que las entidades distribuidoras puedan prestar el servicio de distribución final a todos los usuarios	Documentos	Meta fisica	0	0	0	0	0	0	0	0	0	0	0	0	2	2
								Meta financiera	Q 602,417.00	Q 602,417.00	Q 602,417.00	Q 602,417.00	Q 602,417.00	Q 602,417.00	Q 602,417.00	Q 602,417.00	Q 602,417.00	Q 602,417.00	Q 602,417.00	Q 602,413.00	Q 7,229,000.00	
13	0	0	4	0	0	Producto 2: publicación de la encuesta anual de calidad, la cual mide la percepción que tienen los usuarios sobre la calidad del servicio recibido e informe sobre el cálculo de indicadores globales e individuales de calidad	Publicación /documento	Meta fisica	0	0	0	0	0	0	0	0	0	0	0	0	2	2
								Meta financiera	Q 665,058.00	Q 665,058.00	Q 665,058.00	Q 665,058.00	Q 665,058.00	Q 665,058.00	Q 665,058.00	Q 665,058.00	Q 665,058.00	Q 665,058.00	Q 665,058.00	Q 665,062.00	Q 7,980,700.00	
13	0	0	4	0	0	Subproducto 1: fiscalización de la encuesta anual de calidad, la cual mide la percepción que tienen los usuarios sobre la calidad del servicio recibido y cálculo de indicadores globales e individuales de calidad	Publicación /documento	Meta fisica	0	0	0	0	0	0	0	0	0	0	0	0	2	2
								Meta financiera	Q 665,058.00	Q 665,058.00	Q 665,058.00	Q 665,058.00	Q 665,058.00	Q 665,058.00	Q 665,058.00	Q 665,058.00	Q 665,058.00	Q 665,058.00	Q 665,062.00	Q 7,980,700.00		
14	0	0	2	0	0	Producto 3: Publicación en la página web de la CNEE del monitoreo y vigilancia del Mercado Mayorista	Publicación en página web	Meta fisica	1	1	1	1	1	1	1	1	1	1	1	1	1	12
								Meta financiera	Q 491,592.00	Q 491,592.00	Q 491,592.00	Q 491,592.00	Q 491,592.00	Q 491,592.00	Q 491,592.00	Q 491,592.00	Q 491,592.00	Q 491,592.00	Q 491,592.00	Q 491,592.00	Q 491,588.00	Q 5,899,100.00
14	0	0	2	0	0	Subproducto 1: Análisis de datos de información publicada por el Administrador del Mercado Mayorista y del Ente Operador Regional, para la publicación mensual en la página web de la CNEE del monitoreo y vigilancia del Mercado Mayorista	Publicación en página web	Meta fisica	1	1	1	1	1	1	1	1	1	1	1	1	1	12
								Meta financiera	Q 491,592.00	Q 491,592.00	Q 491,592.00	Q 491,592.00	Q 491,592.00	Q 491,592.00	Q 491,592.00	Q 491,592.00	Q 491,592.00	Q 491,592.00	Q 491,592.00	Q 491,588.00	Q 5,899,100.00	
12	0	0	0	0	0	Producto 4: Apoyo de dirección, administración, financiero, jurídico, auditoría interna, secretaría y comunicación para el cumplimiento de las funciones de la Comisión Nacional de Energía Eléctrica en beneficio de la regulación del subsector eléctrico de Guatemala	Documentos	Meta fisica	0	0	0	0	1	0	0	0	0	0	0	0	6	7
								Meta financiera	Q 2,230,700.00	Q 2,230,700.00	Q 2,230,700.00	Q 2,230,700.00	Q 2,230,700.00	Q 2,230,700.00	Q 2,230,700.00	Q 2,230,700.00	Q 2,230,700.00	Q 2,230,700.00	Q 2,230,700.00	Q 2,230,700.00	Q 2,230,700.00	Q 26,768,400.00
12	0	0	1	0	0	Subproducto 1: memoria anual de labores	Documento	Meta fisica	0	0	0	0	1	0	0	0	0	0	0	0	0	1
								Meta financiera	Q 779,133.00	Q 779,133.00	Q 779,133.00	Q 779,133.00	Q 779,133.00	Q 779,133.00	Q 779,133.00	Q 779,133.00	Q 779,133.00	Q 779,133.00	Q 779,137.00	Q 9,349,600.00		
12	0	0	7	0	0	Subproducto 2: informes de ejecución de servicios jurídicos	Documento	Meta fisica	0	0	0	0	0	0	0	0	0	0	0	0	1	1
								Meta financiera	Q 470,175.00	Q 470,175.00	Q 470,175.00	Q 470,175.00	Q 470,175.00	Q 470,175.00	Q 470,175.00	Q 470,175.00	Q 470,175.00	Q 470,175.00	Q 470,175.00	Q 470,175.00	Q 470,175.00	Q 5,642,100.00
12	0	0	8	0	0	Subproducto 3: informes de ejecución de servicios administrativos y financieros	Documentos	Meta fisica	0	0	0	0	0	0	0	0	0	0	0	0	2	2
								Meta financiera	Q 583,417.00	Q 583,417.00	Q 583,417.00	Q 583,417.00	Q 583,417.00	Q 583,417.00	Q 583,417.00	Q 583,417.00	Q 583,417.00	Q 583,417.00	Q 583,417.00	Q 583,413.00	Q 7,001,000.00	
12	0	0	9	0	0	Subproducto 4: informes de Auditoría Interna	Documento	Meta fisica	0	0	0	0	0	0	0	0	0	0	0	0	1	1
								Meta financiera	Q 117,200.00	Q 117,200.00	Q 117,200.00	Q 117,200.00	Q 117,200.00	Q 117,200.00	Q 117,200.00	Q 117,200.00	Q 117,200.00	Q 117,200.00	Q 117,200.00	Q 117,200.00	Q 1,406,400.00	
12	0	0	11	0	0	Subproducto 5: informes de Secretaría General	Documento	Meta fisica	0	0	0	0	0	0	0	0	0	0	0	0	1	1
								Meta financiera	Q 152,858.00	Q 152,858.00	Q 152,858.00	Q 152,858.00	Q 152,858.00	Q 152,858.00	Q 152,858.00	Q 152,858.00	Q 152,858.00	Q 152,858.00	Q 152,858.00	Q 152,862.00	Q 1,834,300.00	
12	0	0	12	0	0	Subproducto 6: informes de Comunicación y Relaciones Públicas	Documento	Meta fisica	0	0	0	0	0	0	0	0	0	0	0	0	1	1
								Meta financiera	Q 127,917.00	Q 127,917.00	Q 127,917.00	Q 127,917.00	Q 127,917.00	Q 127,917.00	Q 127,917.00	Q 127,917.00	Q 127,917.00	Q 127,917.00	Q 127,913.00	Q 1,535,000.00		





## COMISION NACIONAL DE ENERGIA ELECTRICA

4<sup>o</sup>. AV. 15-70 ZONA 10, EDIFICIO PALADIUM NIVEL 12, GUATEMALA, C.A. 01010  
TEL. PBX. (502) 2290-8000 E-mail: [cnee@cnee.gob.gt](mailto:cnee@cnee.gob.gt) FAX (502) 2290-8002

### **ACUERDO No. CNEE-36-2022** Guatemala, 21 de abril de 2022 Comisión Nacional de Energía Eléctrica

#### **CONSIDERANDO:**

Que de acuerdo con lo establecido en el artículo 4 de la Ley General de Electricidad la Comisión Nacional de Energía Eléctrica fue creada como un órgano técnico del Ministerio de Energía y Minas, con independencia funcional para el ejercicio de sus funciones, gozando de presupuesto propio y fondos privativos.

#### **CONSIDERANDO:**

Que de conformidad con el artículo 17 bis de la Ley Orgánica del Presupuesto las entidades del sector público, para fines de consolidación de cuentas, pondrán a disposición del Ministerio de Finanzas Públicas, por cualquier medio electrónico, la información referente a la ejecución física y financiera registrada en el Sistema de Contabilidad Integrada (SICOIN), asimismo establece el referido artículo que la autoridad de cada entidad pública publicará en su sitio web de acceso libre, abierto y gratuito, el plan estratégico y operativo anual, y las actualizaciones oportunas en función de sus reprogramaciones, los indicadores de resultados y sus productos asociados.

#### **CONSIDERANDO:**

Que mediante el Acuerdo No. CNEE-35-2022 el Directorio de la Comisión, a requerimiento del Gerente Administrativo y del Jefe del Departamento de Administración y Planificación Financiera, aprobó la Transferencia Presupuestaria No. CNEE-2-2022 por un valor de trescientos cuarenta y cuatro mil quetzales (Q. 344,000.00).

#### **CONSIDERANDO:**

Que en virtud de la transferencia presupuestaria aprobada, en la sesión de Directorio celebrada el 21 de abril de 2022, el Gerente Administrativo y el Encargado de la Unidad de Planificación solicitaron al Directorio aprobar la actualización de las metas financieras contenidas en los Instrumentos de Planificación de la Comisión Nacional de Energía Eléctrica, correspondientes al periodo 2022-2026, aprobados mediante el Acuerdo No. CNEE-36-2021, de fecha 28 de abril de 2021, proponiendo para el efecto las actualizaciones respectivas.

#### **POR TANTO:**

Con base en lo considerado y en las facultades que para el efecto le confieren los artículos 4 de la Ley General de Electricidad, 29 y 32 del Reglamento de la Ley General de Electricidad, 3 y 14 de su Reglamento Interno, la Comisión Nacional de Energía Eléctrica,



## COMISION NACIONAL DE ENERGIA ELECTRICA

4ª. AV. 15-70 ZONA 10, EDIFICIO PALADIUM NIVEL 12, GUATEMALA, C.A. 01010  
TEL. PBX. (502) 2290-8000 E-mail: [cnee@cnee.gob.gt](mailto:cnee@cnee.gob.gt) FAX (502) 2290-8002

### ACUERDA:

- I. Aprobar la actualización de las metas financieras contenidas en los Instrumentos de Planificación de la Comisión Nacional de Energía Eléctrica, correspondientes al periodo 2022-2026, aprobados mediante el Acuerdo No. CNEE-36-2021, de conformidad con el anexo del presente Acuerdo.
  - II. Autorizar a la Unidad de Planificación de la Gerencia Administrativa de la CNEE la reprogramación de metas financieras en el Sistema de Planes (SIPLAN) de la Secretaría de Planificación y Programación de la Presidencia.
  - III. Se instruye a la Unidad de Planificación enviar copia del presente Acuerdo a la Secretaría de Planificación y Programación de la Presidencia, Contraloría General de Cuentas y Ministerio de Finanzas Públicas.
  - IV. Notifíquese.
- 

  
Rodrigo Estuardo Fernández Ordóñez  
Presidente



  
Ingeniero Ángel Jesús García Martínez  
Director

  
Ingeniero José Rafael Argueta Monterroso  
Director

  
Licenciada Ingrid Alejandra Martínez Rodas  
Secretaría General

  
COMISION NACIONAL DE ENERGIA ELECTRICA  
Licda. Ingrid Alejandra Martínez Rodas  
Secretaría General



# COMISION NACIONAL DE ENERGIA ELECTRICA

4ª. AV. 15-70 ZONA 10, EDIFICIO PALADIUM NIVEL 12, GUATEMALA, C.A. 01010  
 TEL. PBX. (502) 2290-8000 E-mail: [cnee@cnee.gob.gt](mailto:cnee@cnee.gob.gt) FAX (502) 2290-8002

## ANEXO DEL ACUERDO No. CNEE-36-2022 PLAN OPERATIVO MULTIANUAL 2022-2026

Prioridad Nacional de Desarrollo ***	Meta Estratégica de Desarrollo ***	VINCULACIÓN INSTITUCIONAL					RESULTADO INSTITUCIONAL				
		Metas Política General de Gobierno PGG 2020-2024					Objetivo de Desarrollo Sostenible (ODS) ***	Descripción de Resultado	Nivel		
		Pilar de la Política General de Gobierno 2020-2024	Objetivo Sectorial PGG	Acción PGG	Meta PGG ***	Resultado Estratégico de Desarrollo (RED) 2020-2024 ***			Final	Intermedio	Alcance
***	***	ECONOMÍA, COMPETITIVIDAD Y PROSPERIDAD	N/A	N/A	M5-Para el año 2023 se ha incrementado la proporción de la población con acceso a energía eléctrica a 93.50%	RED 9- Para el 2024, se ha incrementado en 3.29 puntos porcentuales el índice de cobertura de energía eléctrica para uso domiciliario, a nivel nacional (De 92.98% en 2017 a 96.25% en 2024)**	ODS7: Garantizar el acceso a una energía asequible, segura, sostenible y moderna para todos	Para el año 2026, mantener la emisión de 38 pliegos tarifarios de conformidad con el marco legal vigente, durante los años 2022 al 2026	x		
***	***	ESTADO RESPONSABLE, TRANSPARENTE Y EFECTIVO	N/A	N/A	N/A	RED 21- Para el 2024 se ha disminuido en 25 por cientos el consumo excedente de leña a nivel nacional (De 5,725,290 toneladas en 2018 a 4,293,967.5 toneladas en 2024).*		Para el año 2026, mantener cinco publicaciones de la encuesta anual de calidad, la cual mide la percepción que tienen los usuarios sobre la calidad del servicio recibido y cinco informes del cálculo de indicadores globales e individuales de calidad, durante los años 2022 al 2026.	x		
								Para el 2026, mantener la emisión de 60 publicaciones de Monitoreo del Mercado Mayorista, durante los años 2022-2026.	x		
							sin resultado				N/A

\*\*\* Apoyo indirecto





**PLAN OPERATIVO MULTIANUAL 2022-2026**

Actividad Presupuestaria	UNIDAD DE MEDIDA	META POR AÑO									
		2022		2023		2024		2025		2026	
		Meta física	Meta financiera	Meta física	Meta financiera	Meta física	Meta financiera	Meta física	Meta financiera	Meta física	Meta financiera
Formulación Tarifaria	Documentos	2	Q 7,247,000.00	4	Q 7,325,875.00	6	Q 7,545,655.00	20	Q 7,772,028.00	6	Q 8,005,193.00
Fiscalización y Normas	Publicación/ Documentos	2	Q 7,985,700.00	2	Q 7,934,811.00	2	Q 8,172,855.00	2	Q 8,418,040.00	2	Q 8,670,581.00
Planificación y Vigilancia de Mercado	Página web	12	Q 6,199,100.00	12	Q 5,993,673.00	12	Q 6,173,483.00	12	Q 6,358,687.00	12	Q 6,549,447.00
	<b>Documentos</b>	<b>7</b>	<b>Q 26,445,400.00</b>	<b>7</b>	<b>Q 28,059,157.00</b>	<b>7</b>	<b>Q 28,900,928.00</b>	<b>7</b>	<b>Q 29,767,953.00</b>	<b>7</b>	<b>Q 30,660,986.00</b>
Dirección y Coordinación	Documentos	1	Q 9,357,600.00	1	Q 9,493,098.00	1	Q 9,777,890.00	1	Q 10,071,226.00	1	Q 10,373,362.00
Servicios Jurídicos	Documentos	1	Q 5,320,100.00	1	Q 6,773,898.00	1	Q 6,977,114.00	1	Q 7,186,427.00	1	Q 7,402,019.00
Servicios administrativos y financieros	Documentos	2	Q 6,989,000.00	2	Q 7,000,910.00	2	Q 7,210,937.00	2	Q 7,427,265.00	2	Q 7,650,082.00
Servicios de Auditoría Interna	Documentos	1	Q 1,406,400.00	1	Q 1,387,822.00	1	Q 1,429,456.00	1	Q 1,472,339.00	1	Q 1,516,509.00
Servicios de Secretaría General	Documentos	1	Q 1,839,300.00	1	Q 1,865,639.00	1	Q 1,921,608.00	1	Q 1,979,256.00	1	Q 2,038,633.00
Servicios de Comunicación y relaciones públicas	Documentos	1	Q 1,533,000.00	1	Q 1,537,790.00	1	Q 1,583,923.00	1	Q 1,631,440.00	1	Q 1,680,383.00
	<b>TOTAL</b>	<b>Q</b>	<b>47,877,200.00</b>	<b>Q</b>	<b>49,313,616.00</b>	<b>Q</b>	<b>50,792,921.00</b>	<b>Q</b>	<b>52,316,708.00</b>	<b>Q</b>	<b>53,886,209.00</b>



PLAN OPERATIVO ANUAL 2022

Prioridad Nacional de Desarrollo ***	Meta Estratégica de Desarrollo ***	VINCULACIÓN INSTITUCIONAL					Objetivo de Desarrollo Sostenible (ODS) ***	RESULTADO INSTITUCIONAL				
		Metas Política General de Gobierno PGG 2020-2024						Objetivo de Desarrollo Sostenible (ODS) ***	Descripción de Resultado	Nivel		
		Pilar de la Política General de Gobierno 2020-2024	Objetivo Sectorial PGG	Acción PGG	Meta PGG ***	Resultado Estratégico de Desarrollo (RED) 2020-2024 ***				Final	Intermedio	Inmediato
***	***	ECONOMÍA, COMPETITIVIDAD Y PROSPERIDAD	N/A	N/A	M5-Para el año 2023 se ha incrementado la proporción de la población con acceso a energía eléctrica a 93.50%	RED 9- Para el 2024, se ha incrementado en 3.29 puntos porcentuales el índice de cobertura de energía eléctrica para uso domiciliario, a nivel nacional (De 92.96% en 2017 a 96.25% en 2024)**	ODS7: Garantizar el acceso a una energía asequible, segura, sostenible y moderna para todos	Para el año 2026, mantener la emisión de 38 pliegos tarifarios de conformidad con el marco legal vigente, durante los años 2022 al 2026	x			
***	***	ESTADO RESPONSABLE, TRANSPARENTE Y EFECTIVO	N/A	N/A	N/A	RED 21- Para el 2024 se ha disminuido en 25 por cientos el consumo excedente de leña a nivel nacional (De 5,725,290 toneladas en 2018 a 4,293,967.5 toneladas en 2024).*		Para el año 2026, mantener cinco publicaciones de la encuesta anual de calidad, la cual mide la percepción que tienen los usuarios sobre la calidad del servicio recibido y cinco informes del cálculo de indicadores globales e individuales de calidad, durante los años 2022 al 2026.	x			
								Para el 2026, mantener la emisión de 60 publicaciones de Monitoreo del Mercado Mayorista, durante los años 2022-2026.	x			
								sin resultado			N/A	

\*\*\* Apoyo indirecto





## COMISION NACIONAL DE ENERGIA ELECTRICA

4ª. AV. 15-70 ZONA 10, EDIFICIO PALADIUM NIVEL 12, GUATEMALA, C.A. 01010  
 TEL. PBX. (502) 2290-8000 E-mail: [cnee@cnee.gob.gt](mailto:cnee@cnee.gob.gt) FAX (502) 2290-8002



### PLAN OPERATIVO ANUAL 2022

Actividad Presupuestaria	UNIDAD DE MEDIDA	2022							
		Cuatrimestre 1		Cuatrimestre 2		Cuatrimestre 3		Total anual	
		Meta física	Meta financiera	Meta física	Meta financiera	Meta física	Meta financiera	Meta física	Meta financiera
Formulación Tarifaria	Documentos	0	Q 2,415,667.00	2	Q 2,415,667.00	0	Q 2,415,666.00	2	Q 7,247,000.00
Fiscalización y Normas	Publicación/ Documento	0	Q 2,661,900.00	0	Q 2,661,900.00	2	Q 2,661,900.00	2	Q 7,985,700.00
Planificación y Vigilancia de Mercado	Página web	4	Q 2,066,367.00	4	Q 2,066,367.00	4	Q 2,066,366.00	12	Q 6,199,100.00
	Documentos	0	Q 8,815,134.00	0	Q 8,815,134.00	7	Q 8,815,132.00	7	Q 26,445,400.00
Servicios de dirección y coordinación	Documento	0	Q 3,119,200.00	0	Q 3,119,200.00	1	Q 3,119,200.00	1	Q 9,357,600.00
Servicios Jurídicos	Documento	0	Q 1,773,367.00	0	Q 1,773,367.00	1	Q 1,773,366.00	1	Q 5,320,100.00
Servicios administrativos y financieros	Documentos	0	Q 2,329,667.00	0	Q 2,329,667.00	2	Q 2,329,666.00	2	Q 6,989,000.00
Servicios de Auditoría Interna	Documento	0	Q 468,800.00	0	Q 468,800.00	1	Q 468,800.00	1	Q 1,406,400.00
Servicios de Secretaría General	Documento	0	Q 613,100.00	0	Q 613,100.00	1	Q 613,100.00	1	Q 1,839,300.00
Servicios de Comunicación y Relaciones Públicas	Documento	0	Q 511,000.00	0	Q 511,000.00	1	Q 511,000.00	1	Q 1,533,000.00
<b>TOTAL</b>			<b>Q 15,959,068.00</b>		<b>Q 15,959,068.00</b>		<b>Q 15,959,064.00</b>		<b>Q 47,877,200.00</b>





# COMISION NACIONAL DE ENERGIA ELECTRICA

4ª. AV. 15-70 ZONA 10, EDIFICIO PALADIUM NIVEL 12, GUATEMALA, C.A. 01010  
 TEL. PBX. (502) 2290-8000 E-mail: [cnee@cnee.gob.gt](mailto:cnee@cnee.gob.gt) FAX (502) 2290-8002



## PROGRAMACIÓN MENSUAL DE PRODUCTOS Y SUBPRODUCTOS PLAN OPERATIVO ANUAL 2022

PROGRAMACIÓN MENSUAL PRODUCTO-SUBPRODUCTO-ACCIONES																					
PROGRAMA	SUBPROGRAMA	PROYECTO	ACTIVIDAD	OBRA	CÓDIGO SNIP	PRODUCTO / SUBPRODUCTO / ACCIONES	UNIDAD DE MEDIDA	Cuantificación de metas 2022													
								Ene	Feb	Mar	Abr	May	Jun	Jul	Ago	Sep	Oct	Nov	Dic	META FÍSICA Y FINANCIERA	
11	0	0	3	0	0	Producto 1: emisión de pliegos tarifarios para que las entidades distribuidoras puedan prestar el servicio de distribución final a todos los usuarios	Documentos	Meta física	0	0	0	0	0	0	0	0	0	0	2	2	
								Meta financiera	Q 603,917.00	Q 603,917.00	Q 603,917.00	Q 603,917.00	Q 603,917.00	Q 603,917.00	Q 603,917.00	Q 603,917.00	Q 603,917.00	Q 603,917.00	Q 603,913.00	Q 7,247,000.00	
11	0	0	3	0	0	Subproducto 1: cálculo de la tarifa social y no social emitidos en los pliegos tarifarios para que las entidades distribuidoras puedan prestar el servicio de distribución final a todos los usuarios	Documentos	Meta física	0	0	0	0	0	0	0	0	0	0	2	2	
								Meta financiera	Q 603,917.00	Q 603,917.00	Q 603,917.00	Q 603,917.00	Q 603,917.00	Q 603,917.00	Q 603,917.00	Q 603,917.00	Q 603,917.00	Q 603,917.00	Q 603,913.00	Q 7,247,000.00	
13	0	0	4	0	0	Producto 2: publicación de la encuesta anual de calidad, la cual mide la percepción que tienen los usuarios sobre la calidad del servicio recibido e informe sobre el cálculo de indicadores globales e individuales de calidad	Publicación /documento	Meta física	0	0	0	0	0	0	0	0	0	0	2	2	
								Meta financiera	Q 665,475.00	Q 665,475.00	Q 665,475.00	Q 665,475.00	Q 665,475.00	Q 665,475.00	Q 665,475.00	Q 665,475.00	Q 665,475.00	Q 665,475.00	Q 665,475.00	Q 665,475.00	Q 7,985,700.00
13	0	0	4	0	0	Subproducto 1: fiscalización de la encuesta anual de calidad, la cual mide la percepción que tienen los usuarios sobre la calidad del servicio recibido y cálculo de indicadores globales e individuales de calidad	Publicación /documento	Meta física	0	0	0	0	0	0	0	0	0	0	2	2	
								Meta financiera	Q 665,475.00	Q 665,475.00	Q 665,475.00	Q 665,475.00	Q 665,475.00	Q 665,475.00	Q 665,475.00	Q 665,475.00	Q 665,475.00	Q 665,475.00	Q 665,475.00	Q 665,475.00	Q 7,985,700.00
14	0	0	2	0	0	Producto 3: Publicación en la página web de la CNEE del monitoreo y vigilancia del Mercado Mayorista	Publicación en página web	Meta física	1	1	1	1	1	1	1	1	1	1	1	12	
								Meta financiera	Q 516,592.00	Q 516,592.00	Q 516,592.00	Q 516,592.00	Q 516,592.00	Q 516,592.00	Q 516,592.00	Q 516,592.00	Q 516,592.00	Q 516,592.00	Q 516,588.00	Q 6,199,100.00	
14	0	0	2	0	0	Subproducto 1: Análisis de datos de información publicada por el Administrador del Mercado Mayorista y del Ente Operador Regional, para la publicación mensual en la página web de la CNEE del monitoreo y vigilancia del Mercado Mayorista	Publicación en página web	Meta física	1	1	1	1	1	1	1	1	1	1	1	12	
								Meta financiera	Q 516,592.00	Q 516,592.00	Q 516,592.00	Q 516,592.00	Q 516,592.00	Q 516,592.00	Q 516,592.00	Q 516,592.00	Q 516,592.00	Q 516,592.00	Q 516,588.00	Q 6,199,100.00	
12	0	0	0	0	0	Producto 4: Apoyo de dirección, administración, financiero, jurídico, auditoría interna, secretaría y comunicación para el cumplimiento de las funciones de la Comisión Nacional de Energía Eléctrica en beneficio de la regulación del subsector eléctrico de Guatemala	Documentos	Meta física	0	0	0	0	1	0	0	0	0	0	0	6	7
								Meta financiera	Q 2,203,784.00	Q 2,203,784.00	Q 2,203,784.00	Q 2,203,784.00	Q 2,203,784.00	Q 2,203,784.00	Q 2,203,784.00	Q 2,203,784.00	Q 2,203,784.00	Q 2,203,784.00	Q 2,203,776.00	Q 26,445,400.00	
12	0	0	1	0	0	Subproducto 1: memoria anual de labores	Documento	Meta física	0	0	0	0	1	0	0	0	0	0	0	1	
								Meta financiera	Q 779,800.00	Q 779,800.00	Q 779,800.00	Q 779,800.00	Q 779,800.00	Q 779,800.00	Q 779,800.00	Q 779,800.00	Q 779,800.00	Q 779,800.00	Q 779,800.00	Q 9,357,600.00	
12	0	0	7	0	0	Subproducto 2: informes de ejecución de servicios jurídicos	Documento	Meta física	0	0	0	0	0	0	0	0	0	0	1	1	
								Meta financiera	Q 443,342.00	Q 443,342.00	Q 443,342.00	Q 443,342.00	Q 443,342.00	Q 443,342.00	Q 443,342.00	Q 443,342.00	Q 443,342.00	Q 443,342.00	Q 443,338.00	Q 5,320,100.00	
12	0	0	8	0	0	Subproducto 3: informes de ejecución de servicios administrativos y financieros	Documentos	Meta física	0	0	0	0	0	0	0	0	0	0	2	2	
								Meta financiera	Q 582,417.00	Q 582,417.00	Q 582,417.00	Q 582,417.00	Q 582,417.00	Q 582,417.00	Q 582,417.00	Q 582,417.00	Q 582,417.00	Q 582,417.00	Q 582,413.00	Q 6,889,000.00	
12	0	0	9	0	0	Subproducto 4: informes de Auditoría Interna	Documento	Meta física	0	0	0	0	0	0	0	0	0	0	1	1	
								Meta financiera	Q 117,200.00	Q 117,200.00	Q 117,200.00	Q 117,200.00	Q 117,200.00	Q 117,200.00	Q 117,200.00	Q 117,200.00	Q 117,200.00	Q 117,200.00	Q 117,200.00	Q 1,406,400.00	
12	0	0	11	0	0	Subproducto 5: informes de Secretaría General	Documento	Meta física	0	0	0	0	0	0	0	0	0	0	1	1	
								Meta financiera	Q 153,275.00	Q 153,275.00	Q 153,275.00	Q 153,275.00	Q 153,275.00	Q 153,275.00	Q 153,275.00	Q 153,275.00	Q 153,275.00	Q 153,275.00	Q 153,275.00	Q 1,839,300.00	
12	0	0	12	0	0	Subproducto 6: informes de Comunicación y Relaciones Públicas	Documento	Meta física	0	0	0	0	0	0	0	0	0	0	1	1	
								Meta financiera	Q 127,750.00	Q 127,750.00	Q 127,750.00	Q 127,750.00	Q 127,750.00	Q 127,750.00	Q 127,750.00	Q 127,750.00	Q 127,750.00	Q 127,750.00	Q 127,750.00	Q 1,533,000.00	





**ACUERDO No. CNEE-37-2022**

Guatemala, 21 de abril de 2022  
Comisión Nacional de Energía Eléctrica

**CONSIDERANDO:**

Que de acuerdo con lo establecido en el artículo 4 de la Ley General de Electricidad la Comisión Nacional de Energía Eléctrica, a la que en lo sucesivo se le podrá denominar la Comisión o CNEE, fue creada como un órgano técnico del Ministerio de Energía y Minas, con independencia funcional para el ejercicio de sus funciones, gozando de presupuesto propio y fondos privados.

**CONSIDERANDO:**

Que el Reglamento Interno de la Comisión Nacional de Energía Eléctrica en su artículo 3 establece que esta goza de independencia funcional, lo cual comprende, entre otras, la potestad que tiene el Directorio para tomar decisiones administrativas, técnicas, operativas, económicas, financieras, presupuestales y de cualquier otro tipo, que sean necesarias para el eficiente cumplimiento de sus funciones.

**CONSIDERANDO:**

Que de conformidad con el artículo 24 del Reglamento de la Ley Orgánica del Presupuesto los planes estratégicos y el operativo deberán ser enviados a la Secretaría de Planificación y Programación de la Presidencia (SEGEPLAN), por las entidades e instituciones y demás entes que establece el artículo 2 de dicha Ley, a más tardar el 30 de abril de cada año.

**CONSIDERANDO:**

Que en la sesión de Directorio celebrada el 21 de abril de 2022, el Gerente Administrativo de la Comisión y el Encargado de la Unidad de Planificación sometieron al Directorio para su aprobación los Instrumentos de Planificación de la Comisión Nacional de Energía Eléctrica, consistentes en la actualización del Plan Estratégico Institucional (PEI) 2022-2026, el Plan Operativo Multianual (POM) 2023-2027 y el Plan Operativo Anual (POA) 2023.

**POR TANTO:**

Con base en lo considerado y en las facultades establecidas en los artículos 4 de la Ley General de Electricidad, 29 y 32 del Reglamento de la Ley General de Electricidad, 17 bis de la Ley Orgánica del Presupuesto, 24 del Reglamento de la Ley Orgánica del Presupuesto, 3 y 14 de su Reglamento Interno, la Comisión Nacional de Energía Eléctrica,

**ACUERDA:**

- I. Aprobar los Instrumentos de Planificación de la Comisión Nacional de Energía Eléctrica, adjuntos al presente acuerdo, consistentes en:
  - a) Actualización del Plan Estratégico Institucional (PEI) 2022-2026;
  - b) Plan Operativo Multianual (POM) 2023-2027; y,
  - c) Plan Operativo Anual (POA) 2023.



## COMISION NACIONAL DE ENERGIA ELECTRICA

4ª. AV. 15-70 ZONA 10, EDIFICIO PALADIUM NIVEL 12, GUATEMALA, C.A. 01010  
TEL. PBX. (502) 2290-8000 E-mail: [cnee@cnee.gob.gt](mailto:cnee@cnee.gob.gt) FAX (502) 2290-8002

- II. Instruir a la Unidad de Planificación de la Gerencia Administrativa presentar copia de los Instrumentos de Planificación aprobados mediante el presente acuerdo a la Secretaría de Planificación y Programación de la Presidencia, al Ministerio de Finanzas Públicas y a la Contraloría General de Cuentas.
  - III. Instruir a las Gerencias, Unidad de Comunicación y Relaciones Públicas, Secretaría General y a la Unidad de Auditoría Interna de la Comisión Nacional de Energía Eléctrica el debido cumplimiento y seguimiento de las actividades incluidas en los Instrumentos de Planificación aprobados, debiendo presentar al Directorio los informes correspondientes conforme dichos instrumentos.
  - IV. Notifíquese.
- 

  
Rodrigo Estuardo Fernández Ordóñez  
Presidente



  
Ingeniero Ángel Jesús García Martínez  
Director

  
Ingeniero José Rafael Argueta Monterroso  
Director

  
Licenciada Ingrid Alejandra Martínez Rodas  
Secretaría General





## COMISION NACIONAL DE ENERGIA ELECTRICA

4ª. AV. 15-70 ZONA 10, EDIFICIO PALADIUM NIVEL 12, GUATEMALA, C.A. 01010  
TEL. PBX. (502) 2290-8000 E-mail: [cnee@cnee.gob.gt](mailto:cnee@cnee.gob.gt) FAX (502) 2290-8002

### **ACUERDO No. CNEE-71-2022**

Guatemala, 21 de junio de 2022

Comisión Nacional de Energía Eléctrica

#### **CONSIDERANDO:**

Que de acuerdo con lo establecido en el artículo 4 de la Ley General de Electricidad la Comisión Nacional de Energía Eléctrica fue creada como un órgano técnico del Ministerio de Energía y Minas, con independencia funcional para el ejercicio de sus funciones, gozando de presupuesto propio y fondos privativos.

#### **CONSIDERANDO:**

Que de conformidad con el artículo 17 bis de la Ley Orgánica del Presupuesto las entidades del sector público, para fines de consolidación de cuentas, pondrán a disposición del Ministerio de Finanzas Públicas, por cualquier medio electrónico, la información referente a la ejecución física y financiera registrada en el Sistema de Contabilidad Integrada (SICOIN), asimismo establece el referido artículo que la autoridad de cada entidad pública publicará en su sitio web de acceso libre, abierto y gratuito, el plan estratégico y operativo anual, y las actualizaciones oportunas en función de sus reprogramaciones, los indicadores de resultados y sus productos asociados.

#### **CONSIDERANDO:**

Que mediante el Acuerdo No. CNEE-70-2022 el Directorio de la Comisión, a requerimiento del Gerente Administrativo Interino, aprobó la Transferencia Presupuestaria No. CNEE-3-2022 por un valor de setecientos ochenta y un mil cuatrocientos quetzales (Q. 781,400.00).

#### **CONSIDERANDO:**

Que en virtud de la transferencia presupuestaria aprobada, en la sesión de Directorio celebrada el 21 de junio de 2022, el Gerente Administrativo Interino y el Encargado de la Unidad de Planificación solicitaron al Directorio aprobar la actualización de las metas financieras contenidas en los Instrumentos de Planificación de la Comisión Nacional de Energía Eléctrica, correspondientes al periodo 2022-2026, aprobados mediante el Acuerdo No. CNEE-36-2021, de fecha 28 de abril de 2021, proponiendo para el efecto las actualizaciones respectivas.

#### **POR TANTO:**

Con base en lo considerado y en las facultades que para el efecto le confieren los artículos 4 de la Ley General de Electricidad, 29 y 32 del Reglamento de la Ley General de Electricidad, 3 y 14 de su Reglamento Interno, la Comisión Nacional de Energía Eléctrica,



## COMISION NACIONAL DE ENERGIA ELECTRICA

4ª. AV. 15-70 ZONA 10, EDIFICIO PALADIUM NIVEL 12, GUATEMALA, C.A. 01010  
TEL. PBX. (502) 2290-8000 E-mail: [cnee@cnee.gob.gt](mailto:cnee@cnee.gob.gt) FAX (502) 2290-8002

### ACUERDA:

- I. Aprobar la actualización de las metas financieras contenidas en los Instrumentos de Planificación de la Comisión Nacional de Energía Eléctrica, correspondientes al periodo 2022-2026, aprobados mediante el Acuerdo No. CNEE-36-2021, de conformidad con el anexo del presente Acuerdo.
  - II. Autorizar a la Unidad de Planificación de la Gerencia Administrativa de la CNEE la reprogramación de metas financieras en el Sistema de Planes (SIPLAN) de la Secretaría de Planificación y Programación de la Presidencia.
  - III. Se instruye a la Unidad de Planificación enviar copia del presente Acuerdo a la Secretaría de Planificación y Programación de la Presidencia, Contraloría General de Cuentas y Ministerio de Finanzas Públicas.
  - IV. Notifíquese.
- 

Ingeniero Luis Romeo Ortiz Peláez  
Presidente



Licenciado Jorge Guillermo Aráuz Aguilar  
Director

Ingeniera Claudia Marcela Peláez Petz  
Directora

Licenciada Ingrid Alejandra Martínez Rodas  
Secretaria General



COMISIÓN NACIONAL DE ENERGÍA ELÉCTRICA  
Licda. Ingrid Alejandra Martínez Rodas

Secretaria General





# COMISION NACIONAL DE ENERGIA ELECTRICA

4ª. AV. 15-70 ZONA 10, EDIFICIO PALADIUM NIVEL 12, GUATEMALA, C.A. 01010  
 TEL. PBX. (502) 2290-8000 E-mail: [cnee@cnee.gob.gt](mailto:cnee@cnee.gob.gt) FAX (502) 2290-8002

## ANEXO DEL ACUERDO No. CNEE-71-2022 PLAN OPERATIVO MULTIANUAL 2022-2026

Prioridad Nacional de Desarrollo	Meta Estratégica de Desarrollo	Resultado Estratégico de Desarrollo (RED) 2020-2024	Objetivo de Desarrollo Sostenible (ODS)	99 metas (16 + 83)	VINCULACIÓN INSTITUCIONAL				RESULTADO INSTITUCIONAL			
					Metas Política General de Gobierno PGG 2020-2024				Descripción de Resultado	Nivel		
					Pilar de la Política General de Gobierno 2020-2024	Objetivo Sectorial PGG	Acción PGG	Meta PGG			Final	Intermedio
Reducción de la pobreza y protección social	Meta 10.2: Para 2030, potenciar y promover la inclusión social, económica y política de todas las personas, independientemente de su edad, sexo, discapacidad, raza, etnia, origen, religión o situación económica u otra condición	RED 9- Para el 2024, se ha incrementado en 3.29 puntos porcentuales el índice de cobertura de energía eléctrica para uso domiciliario, a nivel nacional (De 92.96% en 2017 a 96.25% en 2024)	ODS7. Garantizar el acceso a una energía asequible, segura, sostenible y moderna para todos	Meta 07.1: Para 2030, garantizar el acceso universal a servicios de energía asequibles, confiables y modernos	ECONOMÍA, COMPETITIVIDAD Y PROSPERIDAD	Impulsar el desarrollo de fuentes de energía renovable y no renovable compatibles con la conservación del medio ambiente	Ampliar la cobertura del servicio de energía eléctrica a la población guatemalteca, con énfasis en la población que habita en el área rural	M5- Para el año 2023 se ha incrementado la proporción de la población con acceso a energía eléctrica a 90.0%	Para el año 2026, mantener la emisión de 38 pliegos tarifarios de conformidad con el marco legal vigente, durante los años 2022 al 2026	x		
									Para el año 2026, mantener cinco publicaciones de la encuesta anual de calidad, la cual mide la percepción que tienen los usuarios sobre la calidad del servicio recibido y cinco informes del cálculo de indicadores globales e individuales de calidad, durante los años 2022 al 2026.	x		
									Para el 2026, mantener la emisión de 60 publicaciones de Monitoreo del Mercado Mayorista, durante los años 2022-2026.	x		
									Sin resultado			N/A

\*\*\* Apoyo indirecto







# COMISION NACIONAL DE ENERGIA ELECTRICA

4ª. AV. 15-70 ZONA 10, EDIFICIO PALADIUM NIVEL 12, GUATEMALA, C.A. 01010  
 TEL. PBX. (502) 2290-8000 E-mail: [cnee@cnee.gob.gt](mailto:cnee@cnee.gob.gt) FAX (502) 2290-8002

PRODUCTO / SUBPRODUCTO	Actividad Presupuestaria	UNIDAD DE MEDIDA	METAPOR AÑO										
			2022		2023		2024		2025		2026		
			Meta física	Meta financiera	Meta física	Meta financiera	Meta física	Meta financiera	Meta física	Meta financiera	Meta física	Meta financiera	
Producto 1: emisión de pliegos tarifarios para que las empresas de servicio de distribución de electricidad puedan aplicar las tarifas máximas a los usuarios a nivel nacional en sus áreas autorizadas	Subproducto 1: cálculo de la tarifa social y no social emitidos en los pliegos tarifarios para que las empresas de servicio de distribución final puedan aplicar las tarifas máximas a los usuarios a nivel nacional en sus áreas autorizadas	Formulación Tarifaria	Documentos	2	Q 7,080,000.00	4	Q 7,325,875.00	6	Q 7,545,655.00	20	Q 7,772,028.00	6	Q 8,005,193.00
Producto 2: publicación de la encuesta anual de calidad, la cual mide la percepción que tienen los usuarios sobre la calidad del servicio recibido e informe sobre el cálculo de indicadores globales e individuales de calidad a nivel nacional	Subproducto 1: fiscalización de la encuesta anual de calidad, la cual mide la percepción que tienen los usuarios sobre la calidad del servicio recibido y cálculo de indicadores globales e individuales de calidad a nivel nacional	Fiscalización y Normas	Publicación/ Documentos	2	Q 8,055,100.00	2	Q 7,934,811.00	2	Q 8,172,855.00	2	Q 8,418,040.00	2	Q 8,670,581.00
Producto 3: Publicación en la página web de la CNEE del monitoreo y vigilancia del Mercado Mayorista para los participantes del mercado mayorista y usuarios de energía eléctrica a nivel nacional	Subproducto 1: Análisis de datos de información publicada por el Administrador del Mercado Mayorista y del Ente Operador Regional, para la publicación mensual en la página web de la CNEE del monitoreo y vigilancia del Mercado Mayorista	Planificación y Vigilancia de Mercado	Página web	12	Q 6,164,700.00	12	Q 5,993,673.00	12	Q 6,173,463.00	12	Q 6,358,687.00	12	Q 6,549,447.00
Producto 4: Gestión de apoyo de dirección y coordinación, administración, financiero, jurídico, auditoría interna, secretaría y comunicación para el cumplimiento de las funciones de la Comisión Nacional de Energía Eléctrica y el logro de los resultados institucionales			Documentos	7	Q 26,577,400.00	7	Q 28,059,157.00	7	Q 28,900,928.00	7	Q 29,767,953.00	7	Q 30,660,988.00
	Subproducto 1: Memoria anual de labores	Servicios de Dirección y Coordinación	Documentos	1	Q 9,359,600.00	1	Q 9,493,098.00	1	Q 9,777,890.00	1	Q 10,071,226.00	1	Q 10,373,362.00
	Subproducto 2: informes de servicios jurídicos	Servicios Jurídicos	Documentos	1	Q 5,363,300.00	1	Q 6,773,898.00	1	Q 6,977,114.00	1	Q 7,186,427.00	1	Q 7,402,019.00
	Subproducto 3: informes de servicios administrativos y financieros	Servicios administrativos y financieros	Documentos	2	Q 6,893,300.00	2	Q 7,000,910.00	2	Q 7,210,937.00	2	Q 7,427,265.00	2	Q 7,650,082.00
	Subproducto 4: informes de Auditoría Interna	Servicios de Auditoría Interna	Documentos	1	Q 1,407,400.00	1	Q 1,387,822.00	1	Q 1,429,456.00	1	Q 1,472,339.00	1	Q 1,516,509.00
	Subproducto 5: informes de Secretaría General	Servicios de Secretaría General	Documentos	1	Q 1,892,300.00	1	Q 1,865,639.00	1	Q 1,921,608.00	1	Q 1,979,256.00	1	Q 2,038,633.00
	Subproducto 6: informes de comunicación y Relaciones Públicas	Servicios de Comunicación y relaciones públicas	Documentos	1	Q 1,661,500.00	1	Q 1,537,790.00	1	Q 1,583,923.00	1	Q 1,631,440.00	1	Q 1,680,383.00
<b>TOTAL</b>				<b>Q</b>	<b>47,877,200.00</b>	<b>Q</b>	<b>49,313,516.00</b>	<b>Q</b>	<b>50,792,921.00</b>	<b>Q</b>	<b>52,316,708.00</b>	<b>Q</b>	<b>53,886,209.00</b>



# COMISION NACIONAL DE ENERGIA ELECTRICA

4ª. AV. 15-70 ZONA 10, EDIFICIO PALADIUM NIVEL 12, GUATEMALA, C.A. 01010  
 TEL. PBX. (502) 2290-8000 E-mail: [cnee@cnee.gob.gt](mailto:cnee@cnee.gob.gt) FAX (502) 2290-8002

## PLAN OPERATIVO ANUAL 2022

Prioridad Nacional de Desarrollo	Meta Estratégica de Desarrollo	Resultado Estratégico de Desarrollo (RED) 2020-2024	Objetivo de Desarrollo Sostenible (ODS)	99 metas (16 + 83)	VINCULACIÓN INSTITUCIONAL				RESULTADO INSTITUCIONAL			
					Metas Política General de Gobierno PGG 2020-2024				Descripción de Resultado	Nivel		
					Pilar de la Política General de Gobierno 2020-2024	Objetivo Sectorial PGG	Acción PGG	Meta PGG		Final	Intermedio	Indicador
Reducción de la pobreza y protección social	Meta 10.2: Para 2030, potenciar y promover la inclusión social, económica y política de todas las personas, independientemente de su edad, sexo, discapacidad, raza, etnia, origen, religión o situación económica u otra condición	RED 9- Para el 2024, se ha incrementado en 3.29 puntos porcentuales el índice de cobertura de energía eléctrica para uso domiciliario, a nivel nacional (De 92.96% en 2017 a 96.25% en 2024)	ODS7. Garantizar el acceso a una energía asequible, segura, sostenible y moderna para todos	Meta 07.1: Para 2030, garantizar el acceso universal a servicios de energía asequibles, confiables y modernos	ECONOMÍA, COMPETITIVIDAD Y PROSPERIDAD	Impulsar el desarrollo de fuentes de energía renovable y no renovable compatibles con la conservación del medio ambiente	Ampliar la cobertura del servicio de energía eléctrica a la población guatemalteca, con énfasis en la población que habita en el área rural	M5- Para el año 2023 se ha incrementado la proporción de la población con acceso a energía eléctrica a 90,0%	Para el año 2026, mantener la emisión de 38 pliegos tarifarios de conformidad con el marco legal vigente, durante los años 2022 al 2026	x		
									Para el año 2026, mantener cinco publicaciones de la encuesta anual de calidad, la cual mide la percepción que tienen los usuarios sobre la calidad del servicio recibido y cinco informes del cálculo de indicadores globales e individuales de calidad, durante los años 2022 al 2026.	x		
									Para el 2026, mantener la emisión de 60 publicaciones de Monitoreo del Mercado Mayorista, durante los años 2022-2026.	x		
									Sin resultado			N/A

\*\*\* Apoyo indirecto





# COMISION NACIONAL DE ENERGIA ELECTRICA

4ª. AV. 15-70 ZONA 10, EDIFICIO PALADIUM NIVEL 12, GUATEMALA, C.A. 01010  
 TEL. PBX. (502) 2290-8000 E-mail: [cnee@cnee.gob.gt](mailto:cnee@cnee.gob.gt) FAX (502) 2290-8002

PRODUCTO / SUBPRODUCTO	Actividad Presupuestaria	UNIDAD DE MEDIDA	2022								
			Cuatrimestre 1		Cuatrimestre 2		Cuatrimestre 3		Total anual		
			Meta física	Meta financiera	Meta física	Meta financiera	Meta física	Meta financiera	Meta física	Meta financiera	
Producto 1: emisión de pliegos tarifarios para que las empresas de servicio de distribución final de electricidad puedan aplicar las tarifas máximas a los usuarios a nivel nacional en sus áreas autorizadas	Subproducto 1: cálculo de la tarifa social y no social emitidos en los pliegos tarifarios para que las empresas de servicio de distribución final puedan aplicar las tarifas máximas a los usuarios a nivel nacional en sus áreas autorizadas	Formulación Tarifaria	Documentos	0	Q 2,360,000.00	2	Q 2,360,000.00	0	Q 2,360,000.00	2	Q 7,080,000.00
Producto 2: publicación de la encuesta anual de calidad, la cual mide la percepción que tienen los usuarios sobre la calidad del servicio recibido e informe sobre el cálculo de indicadores globales e individuales de calidad a nivel nacional	Subproducto 1: fiscalización de la encuesta anual de calidad, la cual mide la percepción que tienen los usuarios sobre la calidad del servicio recibido y cálculo de indicadores globales e individuales de calidad a nivel nacional	Fiscalización y Normas	Publicación/ Documento	0	Q 2,685,033.00	0	Q 2,685,033.00	2	Q 2,685,034.00	2	Q 8,055,100.00
Producto 3: Publicación en la página web de la CNEE del monitoreo y vigilancia del Mercado Mayorista para los participantes del mercado mayorista y usuarios de energía eléctrica a nivel nacional	Subproducto 1: Análisis de datos de información publicada por el Administrador del Mercado Mayorista y del Ente Operador Regional, para la publicación mensual en la página web de la CNEE del monitoreo y vigilancia del Mercado Mayorista	Planificación y Vigilancia de Mercado	Página web	4	Q 2,054,900.00	4	Q 2,054,900.00	4	Q 2,054,900.00	12	Q 6,164,700.00
Producto 4: Gestión de apoyo de dirección y coordinación, administración, financiero, jurídico, auditoría interna, secretaría y comunicación para el cumplimiento de las funciones de la Comisión Nacional de Energía Eléctrica y el logro de los resultados institucionales			Documentos	0	Q 8,859,134.00	0	Q 8,859,134.00	7	Q 8,859,132.00	7	Q 26,577,400.00
	Subproducto 1: Memoria anual de labores	Servicios de Dirección y Coordinación	Documento	0	Q 3,119,867.00	0	Q 3,119,867.00	1	Q 3,119,866.00	1	Q 9,359,600.00
	Subproducto 2: informes de servicios jurídicos	Servicios Jurídicos	Documento	0	Q 1,787,767.00	0	Q 1,787,767.00	1	Q 1,787,766.00	1	Q 5,363,300.00
	Subproducto 3: informes de servicios administrativos y financieros	Servicios administrativos y financieros	Documentos	0	Q 2,297,767.00	0	Q 2,297,767.00	2	Q 2,297,766.00	2	Q 6,893,300.00
	Subproducto 4: informes de Auditoría Interna	Servicios de Auditoría Interna	Documento	0	Q 469,133.00	0	Q 469,133.00	1	Q 469,134.00	1	Q 1,407,400.00
	Subproducto 5: informes de Secretaría General	Servicios de Secretaría General	Documento	0	Q 630,767.00	0	Q 630,767.00	1	Q 630,766.00	1	Q 1,892,300.00
	Subproducto 6: informes de comunicación y Relaciones Públicas	Servicios de Comunicación y relaciones públicas	Documento	0	Q 553,833.00	0	Q 553,833.00	1	Q 553,834.00	1	Q 1,661,500.00
<b>TOTAL</b>				Q 15,959,067.00	Q 15,959,067.00	Q 15,959,066.00	Q 47,877,200.00				





# COMISION NACIONAL DE ENERGIA ELECTRICA

4<sup>a</sup>. AV. 15-70 ZONA 10, EDIFICIO PALADIUM NIVEL 12, GUATEMALA, C.A. 01010  
 TEL. PBX (502) 2290-8000 E-mail: [cnee@cnee.gob.gt](mailto:cnee@cnee.gob.gt) FAX (502) 2290-8002

## PROGRAMACIÓN MENSUAL DE PRODUCTOS Y SUBPRODUCTOS PLAN OPERATIVO ANUAL 2022

PROGRAMA	SUBPROGRAMA	PROYECTO	ACTIVIDAD	OBRA	CÓDIGO SNP	PRODUCTO / SUBPRODUCTO / ACCIONES	UNIDAD DE MEDIDA	PROGRAMACIÓN MENSUAL PRODUCTO-SUBPRODUCTO-ACCIONES														
								Cuantificación de metas 2022														
								Ene	Feb	Mar	Abr	May	Jun	Jul	Ago	Sep	Oct	Nov	Dic	META FÍSICA Y FINANCIERA		
11	0	0	3	0	0	Producto 1: emisión de pliegos tarifarios para que las empresas de servicio de distribución final de electricidad puedan aplicar las tarifas máximas a los usuarios a nivel nacional en sus áreas autorizadas	Documentos	Meta física	0	0	0	0	0	0	0	0	0	0	0	0	2	2
								Meta financiera	Q 590,000.00	Q 590,000.00	Q 590,000.00	Q 590,000.00	Q 590,000.00	Q 590,000.00	Q 590,000.00	Q 590,000.00	Q 590,000.00	Q 590,000.00	Q 590,000.00	Q 590,000.00	Q 590,000.00	Q 7,080,000.00
11	0	0	3	0	0	Subproducto 1: cálculo de la tarifa social y no social emitidos en los pliegos tarifarios para que las empresas de servicio de distribución final puedan aplicar las tarifas máximas a los usuarios a nivel nacional en sus áreas autorizadas	Documentos	Meta física	0	0	0	0	0	0	0	0	0	0	0	0	2	2
								Meta financiera	Q 590,000.00	Q 590,000.00	Q 590,000.00	Q 590,000.00	Q 590,000.00	Q 590,000.00	Q 590,000.00	Q 590,000.00	Q 590,000.00	Q 590,000.00	Q 590,000.00	Q 590,000.00	Q 7,080,000.00	
13	0	0	4	0	0	Producto 2: publicación de la encuesta anual de calidad, la cual mide la percepción que tienen los usuarios sobre la calidad del servicio recibido e informe sobre el cálculo de indicadores globales e individuales de calidad a nivel nacional	Publicación /documento	Meta física	0	0	0	0	0	0	0	0	0	0	0	0	2	2
								Meta financiera	Q 671,259.00	Q 671,258.00	Q 671,258.00	Q 671,258.00	Q 671,258.00	Q 671,258.00	Q 671,258.00	Q 671,258.00	Q 671,258.00	Q 671,258.00	Q 671,258.00	Q 671,258.00	Q 671,262.00	Q 8,055,100.00
13	0	0	4	0	0	Subproducto 1: fiscalización de la encuesta anual de calidad, la cual mide la percepción que tienen los usuarios sobre la calidad del servicio recibido y cálculo de indicadores globales e individuales de calidad e nivel nacional	Publicación /documento	Meta física	0	0	0	0	0	0	0	0	0	0	0	0	2	2
								Meta financiera	Q 671,259.00	Q 671,258.00	Q 671,258.00	Q 671,258.00	Q 671,258.00	Q 671,258.00	Q 671,258.00	Q 671,258.00	Q 671,258.00	Q 671,258.00	Q 671,258.00	Q 671,258.00	Q 671,262.00	Q 8,055,100.00
14	0	0	2	0	0	Producto 3: Publicación en la página web de la CNEE del monitoreo y vigilancia del Mercado Mayorista para los participantes del mercado mayorista y usuarios de energía eléctrica a nivel nacional	Publicación en página web	Meta física	1	1	1	1	1	1	1	1	1	1	1	1	1	12
								Meta financiera	Q 513,725.00	Q 513,725.00	Q 513,725.00	Q 513,725.00	Q 513,725.00	Q 513,725.00	Q 513,725.00	Q 513,725.00	Q 513,725.00	Q 513,725.00	Q 513,725.00	Q 513,725.00	Q 513,725.00	Q 6,164,700.00
14	0	0	2	0	0	Subproducto 1: Análisis de datos de información publicada por el Administrador del Mercado Mayorista y del Ente Operador Regional, para la publicación mensual en la página web de la CNEE del monitoreo y vigilancia del Mercado Mayorista	Publicación en página web	Meta física	1	1	1	1	1	1	1	1	1	1	1	1	1	12
								Meta financiera	Q 513,725.00	Q 513,725.00	Q 513,725.00	Q 513,725.00	Q 513,725.00	Q 513,725.00	Q 513,725.00	Q 513,725.00	Q 513,725.00	Q 513,725.00	Q 513,725.00	Q 513,725.00	Q 513,725.00	Q 6,164,700.00
12	0	0	0	0	0	Producto 4: Apoyo de dirección, adm instrucción, financiero, jurídico, auditoría interna, secretaria y comunicación para el cumplimiento de las funciones de la Comisión Nacional de Energía Eléctrica en beneficio de la regulación del subsector eléctrico de Guatemala	Documentos	Meta física	0	0	0	0	1	0	0	0	0	0	0	0	6	7
								Meta financiera	Q 2,214,784.00	Q 2,214,784.00	Q 2,214,784.00	Q 2,214,784.00	Q 2,214,784.00	Q 2,214,784.00	Q 2,214,784.00	Q 2,214,784.00	Q 2,214,784.00	Q 2,214,784.00	Q 2,214,784.00	Q 2,214,784.00	Q 2,214,776.00	Q 26,577,400.00
12	0	0	1	0	0	Subproducto 1: memoria anual de labores	Documento	Meta física	0	0	0	0	1	0	0	0	0	0	0	0	0	1
								Meta financiera	Q 779,967.00	Q 779,967.00	Q 779,967.00	Q 779,967.00	Q 779,967.00	Q 779,967.00	Q 779,967.00	Q 779,967.00	Q 779,967.00	Q 779,967.00	Q 779,967.00	Q 779,967.00	Q 779,963.00	Q 9,359,600.00
12	0	0	7	0	0	Subproducto 2: Informes de ejecución de servicios jurídicos	Documento	Meta física	0	0	0	0	0	0	0	0	0	0	0	0	1	1
								Meta financiera	Q 446,942.00	Q 446,942.00	Q 446,942.00	Q 446,942.00	Q 446,942.00	Q 446,942.00	Q 446,942.00	Q 446,942.00	Q 446,942.00	Q 446,942.00	Q 446,942.00	Q 446,942.00	Q 446,938.00	Q 5,363,300.00
12	0	0	8	0	0	Subproducto 3: Informes de ejecución de servicios administrativos y financieros	Documentos	Meta física	0	0	0	0	0	0	0	0	0	0	0	0	2	2
								Meta financiera	Q 574,442.00	Q 574,442.00	Q 574,442.00	Q 574,442.00	Q 574,442.00	Q 574,442.00	Q 574,442.00	Q 574,442.00	Q 574,442.00	Q 574,442.00	Q 574,442.00	Q 574,442.00	Q 574,438.00	Q 6,893,300.00
12	0	0	9	0	0	Subproducto 4: Informes de Auditoría Interna	Documento	Meta física	0	0	0	0	0	0	0	0	0	0	0	0	1	1
								Meta financiera	Q 117,283.00	Q 117,283.00	Q 117,283.00	Q 117,283.00	Q 117,283.00	Q 117,283.00	Q 117,283.00	Q 117,283.00	Q 117,283.00	Q 117,283.00	Q 117,283.00	Q 117,283.00	Q 117,287.00	Q 1,407,400.00
12	0	0	11	0	0	Subproducto 5: Informes de Secretaría General	Documento	Meta física	0	0	0	0	0	0	0	0	0	0	0	0	1	1
								Meta financiera	Q 157,692.00	Q 157,692.00	Q 157,692.00	Q 157,692.00	Q 157,692.00	Q 157,692.00	Q 157,692.00	Q 157,692.00	Q 157,692.00	Q 157,692.00	Q 157,692.00	Q 157,692.00	Q 157,688.00	Q 1,892,300.00
12	0	0	12	0	0	Subproducto 6: Informes de Comunicación y Relaciones Públicas	Documento	Meta física	0	0	0	0	0	0	0	0	0	0	0	0	1	1
								Meta financiera	Q 138,458.00	Q 138,458.00	Q 138,458.00	Q 138,458.00	Q 138,458.00	Q 138,458.00	Q 138,458.00	Q 138,458.00	Q 138,458.00	Q 138,458.00	Q 138,458.00	Q 138,458.00	Q 138,462.00	Q 1,661,500.00





## COMISION NACIONAL DE ENERGIA ELECTRICA

4<sup>a</sup>. AV. 15-70 ZONA 10, EDIFICIO PALADIUM NIVEL 12, GUATEMALA, C.A. 01010  
TEL. PBX (502) 2290-8000 E-mail: [cnee@cnee.gob.gt](mailto:cnee@cnee.gob.gt) FAX (502) 2290-8002

### **ACUERDO No. CNEE-88-2022**

Guatemala, 26 de julio de 2022

Comisión Nacional de Energía Eléctrica

#### **CONSIDERANDO:**

Que de acuerdo con lo establecido en el artículo 4 de la Ley General de Electricidad la Comisión Nacional de Energía Eléctrica fue creada como un órgano técnico del Ministerio de Energía y Minas, con independencia funcional para el ejercicio de sus funciones, gozando de presupuesto propio y fondos privativos.

#### **CONSIDERANDO:**

Que de conformidad con el artículo 17 bis de la Ley Orgánica del Presupuesto las entidades del sector público, para fines de consolidación de cuentas, pondrán a disposición del Ministerio de Finanzas Públicas, por cualquier medio electrónico, la información referente a la ejecución física y financiera registrada en el Sistema de Contabilidad Integrada (SICOIN), asimismo establece el referido artículo que la autoridad de cada entidad pública publicará en su sitio web de acceso libre, abierto y gratuito, el plan estratégico y operativo anual, y las actualizaciones oportunas en función de sus reprogramaciones, los indicadores de resultados y sus productos asociados.

#### **CONSIDERANDO:**

Que mediante el Acuerdo No. CNEE-87-2022 el Directorio de la Comisión, a requerimiento del Encargado del Área de Presupuesto y la Contadora General, ambos de la Gerencia Administrativa de la CNEE, aprobó la Transferencia Presupuestaria No. CNEE-4-2022 por un valor de ciento ochenta mil quetzales (Q. 180,000.00).

#### **CONSIDERANDO:**

Que en virtud de la transferencia presupuestaria aprobada, en la sesión de Directorio celebrada el 26 de julio de 2022, el Encargado de la Unidad de Planificación solicitó al Directorio aprobar la actualización de las metas financieras contenidas en los Instrumentos de Planificación de la Comisión Nacional de Energía Eléctrica, correspondientes al periodo 2022-2026, aprobados mediante el Acuerdo No. CNEE-36-2021, de fecha 28 de abril de 2021, proponiendo para el efecto las actualizaciones respectivas.

#### **POR TANTO:**

Con base en lo considerado y en las facultades que para el efecto le confieren los artículos 4 de la Ley General de Electricidad, 29 y 32 del Reglamento de la Ley General de Electricidad, 3 y 14 de su Reglamento Interno, la Comisión Nacional de Energía Eléctrica,



## COMISION NACIONAL DE ENERGIA ELECTRICA

4º. AV. 15-70 ZONA 10, EDIFICIO PALADIUM NIVEL 12, GUATEMALA, C.A. 01010  
TEL. PBX (502) 2290-8000 E-mail: [cnee@cnee.gob.gt](mailto:cnee@cnee.gob.gt) FAX (502) 2290-8002

### ACUERDA:

- I. Aprobar la actualización de las metas financieras contenidas en los Instrumentos de Planificación de la Comisión Nacional de Energía Eléctrica, correspondientes al periodo 2022-2026, aprobados mediante el Acuerdo No. CNEE-36-2021, de conformidad con el anexo del presente Acuerdo.
  - II. Autorizar a la Unidad de Planificación de la Gerencia Administrativa de la CNEE la reprogramación de metas financieras en el Sistema de Planes (SIPLAN) de la Secretaría de Planificación y Programación de la Presidencia.
  - III. Se instruye a la Unidad de Planificación enviar copia del presente Acuerdo a la Secretaría de Planificación y Programación de la Presidencia, Contraloría General de Cuentas y Ministerio de Finanzas Públicas.
  - IV. Notifíquese.
- 

Ingeniero Luis Romeo Ortiz Peláez  
Presidente



Licenciado Jorge Guillermo Aráuz Aguilar  
Director

Ingeniera Claudia Marcela Peláez Petz  
Directora

Licenciada Ingrid Alejandra Martínez Rodas  
Secretaria General

  
COMISIÓN NACIONAL DE ENERGÍA ELÉCTRICA  
Licda. Ingrid Alejandra Martínez Rodas  
Secretaria General





# COMISION NACIONAL DE ENERGIA ELECTRICA

4ª. AV. 15-70 ZONA 10, EDIFICIO PALADIUM NIVEL 12, GUATEMALA, C.A. 01010  
 TEL. PBX. (502) 2290-8000 E-mail: [cnee@cnee.gob.gt](mailto:cnee@cnee.gob.gt) FAX (502) 2290-8002

## ANEXO DEL ACUERDO No. CNEE-88-2022 PLAN OPERATIVO MULTIANUAL 2022-2026

Prioridad Nacional de Desarrollo ***	Meta Estratégica de Desarrollo ***	Resultado Estratégico de Desarrollo (RED) 2020-2024 ***	Objetivo de Desarrollo Sostenible (ODS) ***	99 metas (16 + 83) ***	VINCULACIÓN INSTITUCIONAL				Descripción de Resultado	RESULTADO INSTITUCIONAL		
					Metas Política General de Gobierno PGG 2020-2024					Fin	Intermedio	Inmediato
					Pilar de la Política General de Gobierno 2020-2024	Objetivo Sectorial PGG ***	Acción PGG ***	Meta PGG ***				
Reducción de la pobreza y protección social	Meta 10.2: Para 2030, potenciar y promover la inclusión social, económica y política de todas las personas, independientemente de su edad, sexo, discapacidad, raza, etnia, origen, religión o situación económica u otra condición	RED 9- Para el 2024, se ha incrementado en 3.29 puntos porcentuales el índice de cobertura de energía eléctrica para uso domiciliario, a nivel nacional (De 92.96% en 2017 a 96.25% en 2024)	ODS7. Garantizar el acceso a una energía asequible, segura, sostenible y moderna para todos	Meta 07. 1: Para 2030, garantizar el acceso universal a servicios de energía asequibles, confiables y modernos	ECONOMÍA, COMPETITIVIDAD Y PROSPERIDAD	Impulsar el desarrollo de fuentes de energía renovable y no renovable compatibles con la conservación del medio ambiente	Ampliar la cobertura del servicio de energía eléctrica a la población guatemalteca, con énfasis en la población que habita en el área rural	M5- Para el año 2023 se ha incrementado la proporción de la población con acceso a energía eléctrica a 90.0%	Para el año 2026, mantener la emisión de 38 pliegos tarifarios de conformidad con el marco legal vigente, durante los años 2022 al 2026	x		
									Para el año 2026, mantener cinco publicaciones de la encuesta anual de calidad, la cual mide la percepción que tienen los usuarios sobre la calidad del servicio recibido y cinco informes del cálculo de indicadores globales e individuales de calidad, durante los años 2022 al 2026.	x		
									Para el 2026, mantener la emisión de 60 publicaciones de Monitoreo del Mercado Mayorista, durante los años 2022-2026.	x		
									Sin resultado			N/A

\*\*\* Apoyo indirecto



# COMISION NACIONAL DE ENERGIA ELECTRICA

4ª. AV. 15-70 ZONA 10, EDIFICIO PALADIUM NIVEL 12, GUATEMALA, C.A. 01010  
 TEL. PBX (502) 2290-8000 E-mail: [cnee@cnee.gob.gt](mailto:cnee@cnee.gob.gt) FAX (502) 2290-8002

PRODUCTO / SUBPRODUCTO	Actividad Presupuestaria	UNIDAD DE MEDIDA	METAPOR AÑO										
			2022		2023		2024		2025		2026		
			Meta física	Meta financiera	Meta física	Meta financiera	Meta física	Meta financiera	Meta física	Meta financiera	Meta física	Meta financiera	
Producto 1: emisión de pliegos tarifarios para que las empresas de servicio de distribución puedan aplicar las tarifas máximas a los usuarios a nivel nacional en sus áreas autorizadas	Subproducto 1: cálculo de la tarifa social y no social emitidos en los pliegos tarifarios para que las empresas de servicio de distribución final puedan aplicar las tarifas máximas a los usuarios a nivel nacional en sus áreas autorizadas	Formulación Tarifaria	Documentos	2	Q 7,092,000.00	4	Q 7,325,875.00	6	Q 7,545,655.00	20	Q 7,772,028.00	6	Q 8,005,193.00
Producto 2: publicación de la encuesta anual de calidad, la cual mide la percepción que tienen los usuarios sobre la calidad del servicio recibido e informe sobre el cálculo de indicadores globales e individuales de calidad a nivel nacional	Subproducto 1: fiscalización de la encuesta anual de calidad, la cual mide la percepción que tienen los usuarios sobre la calidad del servicio recibido y cálculo de indicadores globales e individuales de calidad a nivel nacional	Fiscalización y Normas	Publicación/ Documentos	2	Q 8,070,100.00	2	Q 7,934,811.00	2	Q 8,172,855.00	2	Q 8,418,040.00	2	Q 8,670,581.00
Producto 3: Publicación en la página web de la CNEE del monitoreo y vigilancia del Mercado Mayorista para los participantes del mercado mayorista y usuarios de energía eléctrica a nivel nacional	Subproducto 1: Análisis de datos de información publicada por el Administrador del Mercado Mayorista y del Ente Operador Regional, para la publicación mensual en la página web de la CNEE del monitoreo y vigilancia del Mercado Mayorista	Planificación y Vigilancia de Mercado	Página web	12	Q 6,168,700.00	12	Q 5,993,673.00	12	Q 6,173,483.00	12	Q 6,358,687.00	12	Q 6,549,447.00
Producto 4: Gestión de apoyo de dirección y coordinación, administración, financiero, jurídico, auditoría interna, secretaría y comunicación para el cumplimiento de las funciones de la Comisión Nacional de Energía Eléctrica y el logro de los resultados institucionales			Documentos	7	Q 26,546,400.00	7	Q 28,059,157.00	7	Q 28,900,928.00	7	Q 29,767,953.00	7	Q 30,660,988.00
	Subproducto 1: Memoria anual de labores	Servicios de Dirección y Coordinación	Documentos	1	Q 9,228,600.00	1	Q 9,493,098.00	1	Q 9,777,890.00	1	Q 10,071,226.00	1	Q 10,373,362.00
	Subproducto 2: informes de servicios jurídicos	Servicios Jurídicos	Documentos	1	Q 5,443,300.00	1	Q 6,773,898.00	1	Q 6,977,114.00	1	Q 7,186,427.00	1	Q 7,402,019.00
	Subproducto 3: informes de servicios administrativos y financieros	Servicios administrativos y financieros	Documentos	2	Q 6,906,300.00	2	Q 7,000,910.00	2	Q 7,210,937.00	2	Q 7,427,265.00	2	Q 7,650,082.00
	Subproducto 4: informes de Auditoría Interna	Servicios de Auditoría Interna	Documentos	1	Q 1,408,400.00	1	Q 1,387,822.00	1	Q 1,429,456.00	1	Q 1,472,339.00	1	Q 1,516,509.00
	Subproducto 5: informes de Secretaría General	Servicios de Secretaría General	Documentos	1	Q 1,892,300.00	1	Q 1,865,639.00	1	Q 1,921,608.00	1	Q 1,979,256.00	1	Q 2,038,633.00
	Subproducto 6: informes de comunicación y Relaciones Públicas	Servicios de Comunicación y relaciones públicas	Documentos	1	Q 1,667,500.00	1	Q 1,537,790.00	1	Q 1,583,923.00	1	Q 1,631,440.00	1	Q 1,680,383.00
<b>TOTAL</b>				<b>Q 47,877,200.00</b>	<b>Q 48,313,516.00</b>	<b>Q 50,792,921.00</b>	<b>Q 52,316,788.00</b>	<b>Q 53,886,209.00</b>					



# COMISION NACIONAL DE ENERGIA ELECTRICA

4ª. AV. 15-70 ZONA 10, EDIFICIO PALADIUM NIVEL 12, GUATEMALA, C.A. 01010  
 TEL. PBX. (502) 2290-8000 E-mail: [cnee@cnee.gob.gt](mailto:cnee@cnee.gob.gt) FAX (502) 2290-8002

## PLAN OPERATIVO ANUAL 2022

Prioridad Nacional de Desarrollo ***	Meta Estratégica de Desarrollo ***	Resultado Estratégico de Desarrollo (RED) 2020-2024 ***	Objetivo de Desarrollo Sostenible (ODS) ***	99 metas (16 + 83) ***	VINCULACIÓN INSTITUCIONAL				RESULTADO INSTITUCIONAL			
					Metas Política General de Gobierno PGG 2020-2024				Descripción de Resultado	Nivel		
					Pilar de la Política General de Gobierno 2020-2024	Objetivo Sectorial PGG ***	Acción PGG ***	Meta PGG ***		Final	Intermedio	Linea editada
Reducción de la pobreza y protección social	Meta 10.2: Para 2030, potenciar y promover la inclusión social, económica y política de todas las personas, independientemente de su edad, sexo, discapacidad, raza, etnia, origen, religión o situación económica u otra condición	RED 9- Para el 2024, se ha incrementado en 3.29 puntos porcentuales el índice de cobertura de energía eléctrica para uso domiciliario, a nivel nacional (De 92.96% en 2017 a 96.25% en 2024)	ODS7. Garantizar el acceso a una energía asequible, segura, sostenible y moderna para todos	Meta 07.1: Para 2030, garantizar el acceso universal a servicios de energía asequibles, confiables y modernos	ECONOMÍA, COMPETITIVIDAD Y PROSPERIDAD	Impulsar el desarrollo de fuentes de energía renovable y no renovable compatibles con la conservación del medio ambiente	Ampliar la cobertura del servicio de energía eléctrica a la población guatemalteca, con énfasis en la población que habita en el área rural	M5- Para el año 2023 se ha incrementado la proporción de la población con acceso a energía eléctrica a 90.0%	Para el año 2026, mantener la emisión de 38 pliegos tarifarios de conformidad con el marco legal vigente, durante los años 2022 al 2026	x		
									Para el año 2026, mantener cinco publicaciones de la encuesta anual de calidad, la cual mide la percepción que tienen los usuarios sobre la calidad del servicio recibido y cinco informes del cálculo de indicadores globales e individuales de calidad, durante los años 2022 al 2026.	x		
									Para el 2026, mantener la emisión de 60 publicaciones de Monitoreo del Mercado Mayorista, durante los años 2022-2026.	x		
									Sin resultado			N/A

\*\*\* Apoyo indirecto





# COMISION NACIONAL DE ENERGIA ELECTRICA

4ª. AV. 15-70 ZONA 10, EDIFICIO PALADIUM NIVEL 12, GUATEMALA, C.A. 01010  
 TEL. PBX (502) 2290-8000 E-mail: [cnee@cnee.gob.gt](mailto:cnee@cnee.gob.gt) FAX (502) 2290-8002

PRODUCTO / SUBPRODUCTO		Actividad Presupuestaria	UNIDAD DE MEDIDA	2022							
				Cuatrimestre 1		Cuatrimestre 2		Cuatrimestre 3		Total anual	
				Meta física	Meta financiera	Meta física	Meta financiera	Meta física	Meta financiera	Meta física	Meta financiera
Producto 1: emisión de pliegos tarifarios para que las empresas de servicio de distribución final de electricidad puedan aplicar las tarifas máximas a los usuarios a nivel nacional en sus áreas autorizadas	Subproducto 1: cálculo de la tarifa social y no social emitidos en los pliegos tarifarios para que las empresas de servicio de distribución final puedan aplicar las tarifas máximas a los usuarios a nivel nacional en sus áreas autorizadas	Formulación Tarifaria	Documentos	0	Q 2,364,000.00	2	Q 2,364,000.00	0	Q 2,364,000.00	2	Q 7,092,000.00
Producto 2: publicación de la encuesta anual de calidad, la cual mide la percepción que tienen los usuarios sobre la calidad del servicio recibido e informe sobre el cálculo de indicadores globales e individuales de calidad a nivel nacional	Subproducto 1: fiscalización de la encuesta anual de calidad, la cual mide la percepción que tienen los usuarios sobre la calidad del servicio recibido y cálculo de indicadores globales e individuales de calidad a nivel nacional	Fiscalización y Normas	Publicación/ Documento	0	Q 2,690,033.00	0	Q 2,690,033.00	2	Q 2,690,034.00	2	Q 8,070,100.00
Producto 3: Publicación en la página web de la CNEE del monitoreo y vigilancia del Mercado Mayorista para los participantes del mercado mayorista y usuarios de energía eléctrica a nivel nacional	Subproducto 1: Análisis de datos de información publicada por el Administrador del Mercado Mayorista y del Ente Operador Regional, para la publicación mensual en la página web de la CNEE del monitoreo y vigilancia del Mercado Mayorista	Planificación y Vigilancia de Mercado	Página web	4	Q 2,056,233.00	4	Q 2,056,233.00	4	Q 2,056,234.00	12	Q 6,168,700.00
Producto 4: Gestión de apoyo de dirección y coordinación, administración, financiero, jurídico, auditoría interna, secretaría y comunicación para el cumplimiento de las funciones de la Comisión Nacional de Energía Eléctrica y el logro de los resultados institucionales			Documentos	0	Q 8,848,800.00	0	Q 8,848,800.00	7	Q 8,848,800.00	7	Q 26,546,400.00
	Subproducto 1: Memoria anual de labores	Servicios de Dirección y Coordinación	Documento	0	Q 3,076,200.00	0	Q 3,076,200.00	1	Q 3,076,200.00	1	Q 9,228,600.00
	Subproducto 2: informes de servicios jurídicos	Servicios Jurídicos	Documento	0	Q 1,814,433.00	0	Q 1,814,433.00	1	Q 1,814,434.00	1	Q 5,443,300.00
	Subproducto 3: informes de servicios administrativos y financieros	Servicios administrativos y financieros	Documentos	0	Q 2,302,100.00	0	Q 2,302,100.00	2	Q 2,302,100.00	2	Q 6,906,300.00
	Subproducto 4: informes de Auditoría Interna	Servicios de Auditoría Interna	Documento	0	Q 469,467.00	0	Q 469,467.00	1	Q 469,466.00	1	Q 1,408,400.00
	Subproducto 5: informes de Secretaría General	Servicios de Secretaría General	Documento	0	Q 630,767.00	0	Q 630,767.00	1	Q 630,766.00	1	Q 1,892,300.00
	Subproducto 6: informes de comunicación y Relaciones Públicas	Servicios de Comunicación y relaciones públicas	Documento	0	Q 555,833.00	0	Q 555,833.00	1	Q 555,834.00	1	Q 1,667,500.00
<b>TOTAL</b>					<b>Q 15,959,066.00</b>		<b>Q 15,959,066.00</b>		<b>Q 15,959,068.00</b>		<b>Q 47,877,200.00</b>





# COMISION NACIONAL DE ENERGIA ELECTRICA

4ª. AV. 15-70 ZONA 10, EDIFICIO PALADIUM NIVEL 12, GUATEMALA, C.A. 01010  
 TEL. PBX (502) 2290-8000 E-mail: [cnee@cnee.gob.gt](mailto:cnee@cnee.gob.gt) FAX (502) 2290-8002

## PROGRAMACIÓN MENSUAL DE PRODUCTOS Y SUBPRODUCTOS PLAN OPERATIVO ANUAL 2022

PROGRAMACIÓN MENSUAL PRODUCTO-SUBPRODUCTO-ACCIONES																						
PROGRAMA	SUBPROGRAMA	PROYECTO	ACTIVIDAD	OBRA	CÓDIGO SINP	PRODUCTO / SUBPRODUCTO / ACCIONES	UNIDAD DE MEDIDA	Cuantificación de metas 2022												META FÍSICA Y FINANCIERA		
								Ene	Feb	Mar	Abr	May	Jun	Jul	Ago	Sep	Oct	Nov	Dic			
11	0	0	3	0	0	Producto 1: emisión de pliegos tarifarios para que las empresas de electricidad puedan aplicar las tarifas máximas a los usuarios a nivel nacional en sus áreas autorizadas	Documentos	Meta física	0	0	0	0	0	0	0	0	0	0	0	2	2	
								Meta financiera	Q 591,000.00	Q 591,000.00	Q 591,000.00	Q 591,000.00	Q 591,000.00	Q 591,000.00	Q 591,000.00	Q 591,000.00	Q 591,000.00	Q 591,000.00	Q 591,000.00	Q 591,000.00	Q 591,000.00	Q 7,092,000.00
11	0	0	3	0	0	Subproducto 1: cálculo de la tarifa social y no social emitidos en los pliegos tarifarios para que las empresas de servicio de distribución final puedan aplicar las tarifas máximas a los usuarios a nivel nacional en sus áreas autorizadas	Documentos	Meta física	0	0	0	0	0	0	0	0	0	0	0	2	2	
								Meta financiera	Q 591,000.00	Q 591,000.00	Q 591,000.00	Q 591,000.00	Q 591,000.00	Q 591,000.00	Q 591,000.00	Q 591,000.00	Q 591,000.00	Q 591,000.00	Q 591,000.00	Q 591,000.00	Q 7,092,000.00	
13	0	0	4	0	0	Producto 2: publicación de la encuesta anual de calidad, la cual mide la percepción que tienen los usuarios sobre la calidad del servicio recibido e informe sobre el cálculo de indicadores globales e individuales de calidad a nivel nacional	Publicación /documento	Meta física	0	0	0	0	0	0	0	0	0	0	0	2	2	
								Meta financiera	Q 672,508.00	Q 672,508.00	Q 672,508.00	Q 672,508.00	Q 672,508.00	Q 672,508.00	Q 672,508.00	Q 672,508.00	Q 672,508.00	Q 672,508.00	Q 672,508.00	Q 672,512.00	Q 8,070,100.00	
13	0	0	4	0	0	Subproducto 1: fiscalización de la encuesta anual de calidad, la cual mide la percepción que tienen los usuarios sobre la calidad del servicio recibido y cálculo de indicadores globales e individuales de calidad a nivel nacional	Publicación /documento	Meta física	0	0	0	0	0	0	0	0	0	0	0	2	2	
								Meta financiera	Q 672,508.00	Q 672,508.00	Q 672,508.00	Q 672,508.00	Q 672,508.00	Q 672,508.00	Q 672,508.00	Q 672,508.00	Q 672,508.00	Q 672,508.00	Q 672,508.00	Q 672,512.00	Q 8,070,100.00	
14	0	0	2	0	0	Producto 3: Publicación en la página web de la CNEE del monitoreo y vigilancia del Mercado Mayorista para los participantes del mercado mayorista y usuarios de energía eléctrica a nivel nacional	Publicación en página web	Meta física	1	1	1	1	1	1	1	1	1	1	1	1	12	
								Meta financiera	Q 514,058.00	Q 514,058.00	Q 514,058.00	Q 514,058.00	Q 514,058.00	Q 514,058.00	Q 514,058.00	Q 514,058.00	Q 514,058.00	Q 514,058.00	Q 514,058.00	Q 514,062.00	Q 6,168,700.00	
14	0	0	2	0	0	Subproducto 1: Análisis de datos de información publicada por el Administrador del Mercado Mayorista y del Ente Operador Regional, para la publicación mensual en la página web de la CNEE del monitoreo y vigilancia del Mercado Mayorista	Publicación en página web	Meta física	1	1	1	1	1	1	1	1	1	1	1	1	12	
								Meta financiera	Q 514,058.00	Q 514,058.00	Q 514,058.00	Q 514,058.00	Q 514,058.00	Q 514,058.00	Q 514,058.00	Q 514,058.00	Q 514,058.00	Q 514,058.00	Q 514,058.00	Q 514,062.00	Q 6,168,700.00	
12	0	0	0	0	0	Producto 4: Apoyo de dirección, administración, financiero, jurídico, auditoría interna, secretaría y comunicación para el cumplimiento de las funciones de la Comisión Nacional de Energía Eléctrica en beneficio de la regulación del subsector eléctrico de Guatemala	Documentos	Meta física	0	0	0	0	1	0	0	0	0	0	0	0	6	7
								Meta financiera	Q 2,212,200.00	Q 2,212,200.00	Q 2,212,200.00	Q 2,212,200.00	Q 2,212,200.00	Q 2,212,200.00	Q 2,212,200.00	Q 2,212,200.00	Q 2,212,200.00	Q 2,212,200.00	Q 2,212,200.00	Q 2,212,200.00	Q 2,212,200.00	Q 26,546,400.00
12	0	0	1	0	0	Subproducto 1: memoria anual de labores	Documento	Meta física	0	0	0	0	1	0	0	0	0	0	0	0	0	1
								Meta financiera	Q 769,050.00	Q 769,050.00	Q 769,050.00	Q 769,050.00	Q 769,050.00	Q 769,050.00	Q 769,050.00	Q 769,050.00	Q 769,050.00	Q 769,050.00	Q 769,050.00	Q 769,050.00	Q 769,050.00	Q 9,228,600.00
12	0	0	7	0	0	Subproducto 2: Informes de ejecución de servicios jurídicos	Documento	Meta física	0	0	0	0	0	0	0	0	0	0	0	1	1	
								Meta financiera	Q 453,608.00	Q 453,608.00	Q 453,608.00	Q 453,608.00	Q 453,608.00	Q 453,608.00	Q 453,608.00	Q 453,608.00	Q 453,608.00	Q 453,608.00	Q 453,608.00	Q 453,612.00	Q 5,443,300.00	
12	0	0	8	0	0	Subproducto 3: Informes de ejecución de servicios administrativos y financieros	Documentos	Meta física	0	0	0	0	0	0	0	0	0	0	0	2	2	
								Meta financiera	Q 575,525.00	Q 575,525.00	Q 575,525.00	Q 575,525.00	Q 575,525.00	Q 575,525.00	Q 575,525.00	Q 575,525.00	Q 575,525.00	Q 575,525.00	Q 575,525.00	Q 575,525.00	Q 6,906,300.00	
12	0	0	9	0	0	Subproducto 4: Informes de Auditoría Interna	Documento	Meta física	0	0	0	0	0	0	0	0	0	0	0	1	1	
								Meta financiera	Q 117,367.00	Q 117,367.00	Q 117,367.00	Q 117,367.00	Q 117,367.00	Q 117,367.00	Q 117,367.00	Q 117,367.00	Q 117,367.00	Q 117,367.00	Q 117,367.00	Q 117,363.00	Q 1,408,400.00	
12	0	0	11	0	0	Subproducto 5: Informes de Secretaría General	Documento	Meta física	0	0	0	0	0	0	0	0	0	0	0	1	1	
								Meta financiera	Q 157,692.00	Q 157,692.00	Q 157,692.00	Q 157,692.00	Q 157,692.00	Q 157,692.00	Q 157,692.00	Q 157,692.00	Q 157,692.00	Q 157,692.00	Q 157,692.00	Q 157,698.00	Q 1,892,300.00	
12	0	0	12	0	0	Subproducto 6: Informes de Comunicación y Relaciones Públicas	Documento	Meta física	0	0	0	0	0	0	0	0	0	0	0	1	1	
								Meta financiera	Q 138,958.00	Q 138,958.00	Q 138,958.00	Q 138,958.00	Q 138,958.00	Q 138,958.00	Q 138,958.00	Q 138,958.00	Q 138,958.00	Q 138,958.00	Q 138,958.00	Q 138,962.00	Q 1,667,500.00	





## COMISION NACIONAL DE ENERGIA ELECTRICA

4ª. AV. 15-70 ZONA 10, EDIFICIO PALADIUM NIVEL 12, GUATEMALA, C.A. 01010  
TEL. PBX (502) 2290-8000 E-mail: [cnee@cnee.gob.gt](mailto:cnee@cnee.gob.gt) FAX (502) 2290-8002

### ACUERDO No. CNEE-103-2022

Guatemala, 19 de septiembre de 2022

Comisión Nacional de Energía Eléctrica

#### CONSIDERANDO:

Que de acuerdo con lo establecido en el artículo 4 de la Ley General de Electricidad la Comisión Nacional de Energía Eléctrica fue creada como un órgano técnico del Ministerio de Energía y Minas, con independencia funcional para el ejercicio de sus funciones, gozando de presupuesto propio y fondos privativos.

#### CONSIDERANDO:

Que de conformidad con el artículo 17 bis de la Ley Orgánica del Presupuesto las entidades del sector público, para fines de consolidación de cuentas, pondrán a disposición del Ministerio de Finanzas Públicas, por cualquier medio electrónico, la información referente a la ejecución física y financiera registrada en el Sistema de Contabilidad Integrada (SICOIN), asimismo establece el referido artículo que la autoridad de cada entidad pública publicará en su sitio web de acceso libre, abierto y gratuito, el plan estratégico y operativo anual, y las actualizaciones oportunas en función de sus reprogramaciones, los indicadores de resultados y sus productos asociados.

#### CONSIDERANDO:

Que mediante el Acuerdo No. CNEE-102-2022 el Directorio de la Comisión, a requerimiento del Gerente Administrativo Interino y del Encargado del Área de Presupuesto, aprobó la Transferencia Presupuestaria No. CNEE-5-2022 por un valor de doscientos cincuenta y seis mil quetzales (Q. 256,000.00).

#### CONSIDERANDO:

Que en virtud de la transferencia presupuestaria aprobada, en la sesión de Directorio celebrada el 19 de septiembre de 2022, el Gerente Administrativo Interino y el Encargado de la Unidad de Planificación y Cumplimiento solicitó al Directorio aprobar la actualización de las metas financieras contenidas en los Instrumentos de Planificación de la Comisión Nacional de Energía Eléctrica, correspondientes al periodo 2022-2026, aprobados mediante el Acuerdo No. CNEE-36-2021, de fecha 28 de abril de 2021, proponiendo para el efecto las actualizaciones respectivas.

#### POR TANTO:

Con base en lo considerado y en las facultades que para el efecto le confieren los artículos 4 de la Ley General de Electricidad, 29 y 32 del Reglamento de la Ley General de Electricidad, 3 y 14 de su Reglamento Interno, la Comisión Nacional de Energía Eléctrica,





## COMISION NACIONAL DE ENERGIA ELECTRICA

4º. AV. 15-70 ZONA 10, EDIFICIO PALADIUM NIVEL 12, GUATEMALA, C.A. 01010  
TEL. PBX (502) 2290-8000 E-mail: [cnee@cnee.gob.gt](mailto:cnee@cnee.gob.gt) FAX (502) 2290-8002

### ACUERDA:

- I. Aprobar la actualización de las metas financieras contenidas en los Instrumentos de Planificación de la Comisión Nacional de Energía Eléctrica, correspondientes al periodo 2022-2026, aprobados mediante el Acuerdo No. CNEE-36-2021, de conformidad con el anexo del presente Acuerdo.
  - II. Autorizar a la Unidad de Planificación de la Gerencia Administrativa de la CNEE la reprogramación de metas financieras en el Sistema de Planes (SIPLAN) de la Secretaría de Planificación y Programación de la Presidencia.
  - III. Se instruye a la Unidad de Planificación enviar copia del presente Acuerdo a la Secretaría de Planificación y Programación de la Presidencia, Contraloría General de Cuentas y Ministerio de Finanzas Públicas.
  - IV. Notifíquese.
- 

Ingeniero Luis Romeo Ortiz Peláez  
Presidente



Ingeniera Claudia Marcela Peláez Petz  
Directora

Licenciado Jorge Guillermo Aráuz Aguilar  
Director

Licenciada Ingrid Alejandra Martínez Rodas  
Secretaría General

COMISION NACIONAL DE ENERGIA ELÉCTRICA  
Licda. Ingrid Alejandra Martínez Rodas  
Secretaria General



# COMISION NACIONAL DE ENERGIA ELECTRICA

4ª. AV. 15-70 ZONA 10, EDIFICIO PALADIUM NIVEL 12, GUATEMALA, C.A. 01010  
 TEL. PBX. (502) 2290-8000 E-mail: [cnee@cnee.gob.gt](mailto:cnee@cnee.gob.gt) FAX (502) 2290-8002

## ANEXO DEL ACUERDO No. CNEE-103-2022 PLAN OPERATIVO MULTIANUAL 2022-2026

Prioridad Nacional de Desarrollo ***	Meta Estratégica de Desarrollo ***	Resultado Estratégico de Desarrollo (RED) 2020-2024 ***	Objetivo de Desarrollo Sostenible (ODS) ***	99 metas (16 + 83) ***	VINCULACIÓN INSTITUCIONAL Metas Política General de Gobierno PGG 2020-2024				RESULTADO INSTITUCIONAL			
					Pilar de la Política General de Gobierno 2020-2024	Objetivo Sectorial PGG ***	Acción PGG ***	Meta PGG ***	Descripción de Resultado	Nivel		
										Final	Intermedio	Inmediato
Reducción de la pobreza y protección social	Meta 10.2: Para 2030, potenciar y promover la inclusión social, económica y política de todas las personas, independientemente de su edad, sexo, discapacidad, raza, etnia, origen, religión o situación económica u otra condición	RED 9- Para el 2024, se ha incrementado en 3.29 puntos porcentuales el índice de cobertura de energía eléctrica para uso domiciliario, a nivel nacional (De 92.96% en 2017 a 96.25% en 2024)	ODS7. Garantizar el acceso a una energía asequible, segura, sostenible y moderna para todos	Meta 07.1: Para 2030, garantizar el acceso universal a servicios de energía asequibles, confiables y modernos	ECONOMÍA, COMPETITIVIDAD Y PROSPERIDAD	Impulsar el desarrollo de fuentes de energía renovable y no renovable compatibles con la conservación del medio ambiente	Ampliar la cobertura del servicio de energía eléctrica a la población guatemalteca, con énfasis en la población que habita en el área rural	M5- Para el año 2023 se ha incrementado la proporción de la población con acceso a energía eléctrica a 90.0%	Para el año 2026, mantener la emisión de 38 pliegos tarifarios de conformidad con el marco legal vigente, durante los años 2022 al 2026	x		
									Para el año 2026, mantener cinco publicaciones de la encuesta anual de calidad, la cual mide la percepción que tienen los usuarios sobre la calidad del servicio recibido y cinco informes del cálculo de indicadores globales e individuales de calidad, durante los años 2022 al 2026.	x		
									Para el 2026, mantener la emisión de 60 publicaciones de Monitoreo del Mercado Mayorista, durante los años 2022-2026.	x		
									Sin resultado			N/A

\*\*\* Apoyo indirecto



## COMISION NACIONAL DE ENERGIA ELECTRICA

4ª. AV. 15-70 ZONA 10, EDIFICIO PALADIUM NIVEL 12, GUATEMALA, C.A. 01010  
 TEL. PBX. (502) 2290-8000 E-mail: [cnee@cnee.gob.gt](mailto:cnee@cnee.gob.gt) FAX (502) 2290-8002

PRODUCTO / SUBPRODUCTO	Actividad Presupuestaria	UNIDAD DE MEDIDA	META POR AÑO										
			2022		2023		2024		2025		2026		
			Meta física	Meta financiera	Meta física	Meta financiera	Meta física	Meta financiera	Meta física	Meta financiera	Meta física	Meta financiera	
Producto 1: emisión de pliegos tarifarios para que las empresas de servicio de distribución puedan aplicar las tarifas máximas a los usuarios a nivel nacional en sus áreas autorizadas	Subproducto 1: cálculo de la tarifa social y no social emitidos en los pliegos tarifarios para que las empresas de servicio de distribución final puedan aplicar las tarifas máximas a los usuarios a nivel nacional en sus áreas autorizadas	Documentos	2	Q 7,103,000.00	4	Q 7,325,875.00	6	Q 7,545,655.00	20	Q 7,772,028.00	6	Q 8,005,193.00	
Producto 2: publicación de la encuesta anual de calidad, la cual mide la percepción que tienen los usuarios sobre la calidad del servicio recibido e informe sobre el cálculo de indicadores globales e individuales de calidad a nivel nacional	Subproducto 1: fiscalización de la encuesta anual de calidad, la cual mide la percepción que tienen los usuarios sobre la calidad del servicio recibido y cálculo de indicadores globales e individuales de calidad a nivel nacional	Publicación/ Documentos	2	Q 8,060,100.00	2	Q 7,934,811.00	2	Q 8,172,855.00	2	Q 8,418,040.00	2	Q 8,670,581.00	
Producto 3: Publicación en la página web de la CNEE del monitoreo y vigilancia del Mercado Mayorista para los participantes del mercado mayorista y usuarios de energía eléctrica a nivel nacional	Subproducto 1: Análisis de datos de información publicada por el Administrador del Mercado Mayorista y del Ente Operador Regional, para la publicación mensual en la página web de la CNEE del monitoreo y vigilancia del Mercado Mayorista	Página web	12	Q 6,173,700.00	12	Q 5,993,673.00	12	Q 6,173,483.00	12	Q 6,358,687.00	12	Q 6,549,447.00	
Producto 4: Gestión de apoyo de dirección y coordinación, administración, financiero, jurídico, auditoría interna, secretaría y comunicación para el cumplimiento de las funciones de la Comisión Nacional de Energía Eléctrica y el logro de los resultados institucionales		Documentos	7	Q 26,640,400.00	7	Q 28,059,167.00	7	Q 28,900,928.00	7	Q 29,767,963.00	7	Q 30,660,988.00	
	Subproducto 1: Memoria anual de labores	Servicios de Dirección y Coordinación	Documentos	1	Q 9,272,600.00	1	Q 9,493,098.00	1	Q 9,777,890.00	1	Q 10,071,226.00	1	Q 10,373,362.00
	Subproducto 2: Informes de servicios jurídicos	Servicios Jurídicos	Documentos	1	Q 5,265,300.00	1	Q 6,773,898.00	1	Q 6,977,114.00	1	Q 7,186,427.00	1	Q 7,402,019.00
	Subproducto 3: Informes de servicios administrativos y financieros	Servicios administrativos y financieros	Documentos	2	Q 7,021,300.00	2	Q 7,000,910.00	2	Q 7,210,937.00	2	Q 7,427,265.00	2	Q 7,650,082.00
	Subproducto 4: Informes de Auditoría Interna	Servicios de Auditoría Interna	Documentos	1	Q 1,408,400.00	1	Q 1,387,822.00	1	Q 1,429,456.00	1	Q 1,472,339.00	1	Q 1,516,509.00
	Subproducto 5: Informes de Secretaría General	Servicios de Secretaría General	Documentos	1	Q 1,898,300.00	1	Q 1,865,639.00	1	Q 1,921,608.00	1	Q 1,979,256.00	1	Q 2,038,633.00
	Subproducto 6: Informes de comunicación y Relaciones Públicas	Servicios de Comunicación y relaciones públicas	Documentos	1	Q 1,674,500.00	1	Q 1,537,790.00	1	Q 1,583,923.00	1	Q 1,631,440.00	1	Q 1,680,383.00
<b>TOTAL</b>			<b>Q</b>	<b>47,877,200.00</b>	<b>Q</b>	<b>49,313,616.00</b>	<b>Q</b>	<b>50,792,921.00</b>	<b>Q</b>	<b>52,316,708.00</b>	<b>Q</b>	<b>53,886,209.00</b>	





# COMISION NACIONAL DE ENERGIA ELECTRICA

4ª. AV. 15-70 ZONA 10, EDIFICIO PALADIUM NIVEL 12, GUATEMALA, C.A. 01010  
 TEL. PBX. (502) 2290-8000 E-mail: [cnee@cnee.gob.gt](mailto:cnee@cnee.gob.gt) FAX (502) 2290-8002

## PLAN OPERATIVO ANUAL 2022

Prioridad Nacional de Desarrollo ***	Meta Estratégica de Desarrollo ***	Resultado Estratégico de Desarrollo (RED) 2020-2024 ***	Objetivo de Desarrollo Sostenible (ODS) ***	99 metas (16 + 83) ***	VINCULACIÓN INSTITUCIONAL				RESULTADO INSTITUCIONAL		
					Metas Política General de Gobierno PGG 2020-2024				Descripción de Resultado	Nivel	
					Pilar de la Política General de Gobierno 2020-2024	Objetivo Sectorial PGG ***	Acción PGG ***	Meta PGG ***			Final
Reducción de la pobreza y protección social	Meta 10.2: Para 2030, potenciar y promover la inclusión social, económica y política de todas las personas, independientemente de su edad, sexo, discapacidad, raza, etnia, origen, religión o situación económica u otra condición	RED 9- Para el 2024, se ha incrementado en 3.29 puntos porcentuales el índice de cobertura de energía eléctrica para uso domiciliario, a nivel nacional (De 92.96% en 2017 a 96.25% en 2024)	ODS7. Garantizar el acceso a una energía asequible, segura, sostenible y moderna para todos	Meta 07.1: Para 2030, garantizar el acceso universal a servicios de energía asequibles, confiables y modernos	ECONOMIA, COMPETITIVIDAD Y PROSPERIDAD	Impulsar el desarrollo de fuentes de energía renovable y no renovable compatibles con la conservación del medio ambiente	Ampliar la cobertura del servicio de energía eléctrica a la población guatemalteca, con énfasis en la población que habita en el área rural	M5- Para el año 2023 se ha incrementado la proporción de la población con acceso a energía eléctrica a 90.0%	Para el año 2026, mantener la emisión de 38 pliegos tarifarios de conformidad con el marco legal vigente, durante los años 2022 al 2026	x	
									Para el año 2026, mantener cinco publicaciones de la encuesta anual de calidad, la cual mide la percepción que tienen los usuarios sobre la calidad del servicio recibido y cinco informes del cálculo de indicadores globales e individuales de calidad, durante los años 2022 al 2026.	x	
									Para el 2026, mantener la emisión de 60 publicaciones de Monitoreo del Mercado Mayorista, durante los años 2022-2026.	x	
									Sin resultado		N/A

\*\*\* Apoyo indirecto



## COMISION NACIONAL DE ENERGIA ELECTRICA

4ª. AV. 15-70 ZONA 10, EDIFICIO PALADIUM NIVEL 12, GUATEMALA, C.A. 01010  
 TEL. PBX. (502) 2290-8000 E-mail: [cnee@cnee.gob.gt](mailto:cnee@cnee.gob.gt) FAX (502) 2290-8002

PRODUCTO / SUBPRODUCTO		Actividad Presupuestaria	UNIDAD DE MEDIDA	2022							
				Cuatrimestre 1		Cuatrimestre 2		Cuatrimestre 3		Total anual	
				Meta física	Meta financiera	Meta física	Meta financiera	Meta física	Meta financiera	Meta física	Meta financiera
Producto 1: emisión de pliegos tarifarios para que las empresas de servicio de distribución final de electricidad puedan aplicar las tarifas máximas a los usuarios a nivel nacional en sus áreas autorizadas	Subproducto 1: cálculo de la tarifa social y no social emitidos en los pliegos tarifarios para que las empresas de servicio de distribución final puedan aplicar las tarifas máximas a los usuarios a nivel nacional en sus áreas autorizadas	Formulación Tarifaria	Documentos	0	Q 2,367,667.00	2	Q 2,367,667.00	0	Q 2,367,666.00	2	Q 7,103,000.00
Producto 2: publicación de la encuesta anual de calidad, la cual mide la percepción que tienen los usuarios sobre la calidad del servicio recibido e informe sobre el cálculo de indicadores globales e individuales de calidad a nivel nacional	Subproducto 1: fiscalización de la encuesta anual de calidad, la cual mide la percepción que tienen los usuarios sobre la calidad del servicio recibido e indicadores globales e individuales de calidad a nivel nacional	Fiscalización y Normas	Publicación/ Documento	0	Q 2,686,700.00	0	Q 2,686,700.00	2	Q 2,686,700.00	2	Q 8,060,100.00
Producto 3: Publicación en la página web de la CNEE del monitoreo y vigilancia del Mercado Mayorista para los participantes del mercado mayorista y usuarios de energía eléctrica a nivel nacional	Subproducto 1: Análisis de datos de información publicada por el Administrador del Mercado Mayorista y del Ente Operador Regional, para la publicación mensual en la página web de la CNEE del monitoreo y vigilancia del Mercado Mayorista	Planificación y Vigilancia de Mercado	Página web	4	Q 2,057,900.00	4	Q 2,057,900.00	4	Q 2,057,900.00	12	Q 6,173,700.00
Producto 4: Gestión de apoyo de dirección y coordinación, administración, financiero, jurídico, auditoría interna, secretaría y comunicación para el cumplimiento de las funciones de la Comisión Nacional de Energía Eléctrica y el logro de los resultados institucionales			Documentos	0	Q 8,846,801.00	0	Q 8,846,801.00	7	Q 8,846,798.00	7	Q 26,540,400.00
	Subproducto 1: Memoria anual de labores	Servicios de Dirección y Coordinación	Documento	0	Q 3,090,867.00	0	Q 3,090,867.00	1	Q 3,090,866.00	1	Q 9,272,600.00
	Subproducto 2: informes de servicios jurídicos	Servicios Jurídicos	Documento	0	Q 1,755,100.00	0	Q 1,755,100.00	1	Q 1,755,100.00	1	Q 5,265,300.00
	Subproducto 3: informes de servicios administrativos y financieros	Servicios administrativos y financieros	Documentos	0	Q 2,340,433.00	0	Q 2,340,433.00	2	Q 2,340,434.00	2	Q 7,021,300.00
	Subproducto 4: informes de Auditoría Interna	Servicios de Auditoría Interna	Documento	0	Q 469,467.00	0	Q 469,467.00	1	Q 469,466.00	1	Q 1,408,400.00
	Subproducto 5: informes de Secretaría General	Servicios de Secretaría General	Documento	0	Q 632,767.00	0	Q 632,767.00	1	Q 632,766.00	1	Q 1,898,300.00
	Subproducto 6: informes de comunicación y Relaciones Públicas	Servicios de Comunicación y relaciones públicas	Documento	0	Q 558,167.00	0	Q 558,167.00	1	Q 558,166.00	1	Q 1,674,500.00
<b>TOTAL</b>				<b>Q 16,959,068.00</b>	<b>Q 16,959,068.00</b>	<b>Q 16,959,064.00</b>	<b>Q 47,877,200.00</b>				





# COMISION NACIONAL DE ENERGIA ELECTRICA

4º. AV. 15-70 ZONA 10, EDIFICIO PALADIUM NIVEL 12, GUATEMALA, C.A. 01010  
 TEL. PBX. (502) 2290-8000 E-mail: [cnee@cnee.gob.gt](mailto:cnee@cnee.gob.gt) FAX (502) 2290-8002

## PROGRAMACIÓN MENSUAL DE PRODUCTOS Y SUBPRODUCTOS PLAN OPERATIVO ANUAL 2022

PROGRAMA	SUBPROGRAMA	PROYECTO	ACTIVIDAD	OBRA	CODIGO SINP	PRODUCTO / SUBPRODUCTO / ACCIONES	UNIDAD DE MEDIDA		PROGRAMACIÓN MENSUAL PRODUCTO-SUBPRODUCTO-ACCIONES												META FISICA Y FINANCIERA	
									Cuantificación de metas 2022													
									Ene	Feb	Mar	Abr	May	Jun	Jul	Ago	Sep	Oct	Nov	Dic		
11	0	0	3	0	0	Producto 1: emisión de pliegos tarifarios para que las empresas de servicio de distribución final de electricidad puedan aplicar las tarifas máximas a los usuarios a nivel nacional en sus áreas autorizadas	Documentos	Meta fisica	0	0	0	0	0	0	0	0	0	0	0	0	2	2
								Meta financiera	Q 591,917.00	Q 591,917.00	Q 591,917.00	Q 591,917.00	Q 591,917.00	Q 591,917.00	Q 591,917.00	Q 591,917.00	Q 591,917.00	Q 591,917.00	Q 591,917.00	Q 591,917.00	Q 591,913.00	Q 7,103,000.00
11	0	0	3	0	0	Subproducto 1: cálculo de la tarifa social y no social emitidos en los pliegos tarifarios para que las empresas de servicio de distribución final puedan aplicar las tarifas máximas a los usuarios a nivel nacional en sus áreas autorizadas	Documentos	Meta fisica	0	0	0	0	0	0	0	0	0	0	0	0	2	2
								Meta financiera	Q 591,917.00	Q 591,917.00	Q 591,917.00	Q 591,917.00	Q 591,917.00	Q 591,917.00	Q 591,917.00	Q 591,917.00	Q 591,917.00	Q 591,917.00	Q 591,917.00	Q 591,917.00	Q 591,913.00	Q 7,103,000.00
13	0	0	4	0	0	Producto 2: publicación de la encuesta anual de calidad, la cual mide la percepción que tienen los usuarios sobre la calidad del servicio recibido e informe sobre el cálculo de indicadores globales e individuales de calidad a nivel nacional	Publicación /documento	Meta fisica	0	0	0	0	0	0	0	0	0	0	0	0	2	2
								Meta financiera	Q 671,675.00	Q 671,675.00	Q 671,675.00	Q 671,675.00	Q 671,675.00	Q 671,675.00	Q 671,675.00	Q 671,675.00	Q 671,675.00	Q 671,675.00	Q 671,675.00	Q 671,675.00	Q 671,675.00	Q 8,060,100.00
13	0	0	4	0	0	Subproducto 1: fiscalización de la encuesta anual de calidad, la cual mide la percepción que tienen los usuarios sobre la calidad del servicio recibido y cálculo de indicadores globales e individuales de calidad a nivel nacional	Publicación /documento	Meta fisica	0	0	0	0	0	0	0	0	0	0	0	0	2	2
								Meta financiera	Q 671,675.00	Q 671,675.00	Q 671,675.00	Q 671,675.00	Q 671,675.00	Q 671,675.00	Q 671,675.00	Q 671,675.00	Q 671,675.00	Q 671,675.00	Q 671,675.00	Q 671,675.00	Q 671,675.00	Q 8,060,100.00
14	0	0	2	0	0	Producto 3: Publicación en la página web de la CNEE del monitoreo y vigilancia del Mercado Mayorista para los participantes del mercado mayorista y usuarios de energía eléctrica a nivel nacional	Publicación en página web	Meta fisica	1	1	1	1	1	1	1	1	1	1	1	1	1	12
								Meta financiera	Q 514,475.00	Q 514,475.00	Q 514,475.00	Q 514,475.00	Q 514,475.00	Q 514,475.00	Q 514,475.00	Q 514,475.00	Q 514,475.00	Q 514,475.00	Q 514,475.00	Q 514,475.00	Q 514,475.00	Q 6,173,700.00
14	0	0	2	0	0	Subproducto 1: Apéndice de datos de información publicada por el Administrador del Mercado Mayorista y del Ente Operador Regional, para la publicación mensual en la página web de la CNEE del monitoreo y vigilancia del Mercado Mayorista	Publicación en página web	Meta fisica	1	1	1	1	1	1	1	1	1	1	1	1	1	12
								Meta financiera	Q 514,475.00	Q 514,475.00	Q 514,475.00	Q 514,475.00	Q 514,475.00	Q 514,475.00	Q 514,475.00	Q 514,475.00	Q 514,475.00	Q 514,475.00	Q 514,475.00	Q 514,475.00	Q 514,475.00	Q 6,173,700.00
12	0	0	0	0	0	Producto 4: Apoyo de dirección, administración, financiero, jurídico, auditoría interna, secretaria y comunicación para el cumplimiento de las funciones de la Comisión Nacional de Energía Eléctrica en beneficio de la regulación del subsector eléctrico de Guatemala	Documentos	Meta fisica	0	0	0	0	1	0	0	0	0	0	0	0	6	7
								Meta financiera	Q 2,211,701.00	Q 2,211,701.00	Q 2,211,701.00	Q 2,211,701.00	Q 2,211,701.00	Q 2,211,701.00	Q 2,211,701.00	Q 2,211,701.00	Q 2,211,701.00	Q 2,211,701.00	Q 2,211,701.00	Q 2,211,701.00	Q 2,211,689.00	Q 26,540,400.00
12	0	0	1	0	0	Subproducto 1: memoria anual de labores	Documento	Meta fisica	0	0	0	0	1	0	0	0	0	0	0	0	0	1
								Meta financiera	Q 772,717.00	Q 772,717.00	Q 772,717.00	Q 772,717.00	Q 772,717.00	Q 772,717.00	Q 772,717.00	Q 772,717.00	Q 772,717.00	Q 772,717.00	Q 772,717.00	Q 772,713.00	Q 9,272,600.00	
12	0	0	7	0	0	Subproducto 2: informes de ejecución de servicios jurídicos	Documento	Meta fisica	0	0	0	0	0	0	0	0	0	0	0	0	1	1
								Meta financiera	Q 438,775.00	Q 438,775.00	Q 438,775.00	Q 438,775.00	Q 438,775.00	Q 438,775.00	Q 438,775.00	Q 438,775.00	Q 438,775.00	Q 438,775.00	Q 438,775.00	Q 438,775.00	Q 438,775.00	Q 5,285,300.00
12	0	0	8	0	0	Subproducto 3: informes de ejecución de servicios administrativos y financieros	Documentos	Meta fisica	0	0	0	0	0	0	0	0	0	0	0	0	2	2
								Meta financiera	Q 585,108.00	Q 585,108.00	Q 585,108.00	Q 585,108.00	Q 585,108.00	Q 585,108.00	Q 585,108.00	Q 585,108.00	Q 585,108.00	Q 585,108.00	Q 585,108.00	Q 585,112.00	Q 7,021,300.00	
12	0	0	9	0	0	Subproducto 4: informes de Auditoría Interna	Documento	Meta fisica	0	0	0	0	0	0	0	0	0	0	0	0	1	1
								Meta financiera	Q 117,367.00	Q 117,367.00	Q 117,367.00	Q 117,367.00	Q 117,367.00	Q 117,367.00	Q 117,367.00	Q 117,367.00	Q 117,367.00	Q 117,367.00	Q 117,367.00	Q 117,363.00	Q 1,408,400.00	
12	0	0	11	0	0	Subproducto 5: informes de Secretaría General	Documento	Meta fisica	0	0	0	0	0	0	0	0	0	0	0	0	1	1
								Meta financiera	Q 158,192.00	Q 158,192.00	Q 158,192.00	Q 158,192.00	Q 158,192.00	Q 158,192.00	Q 158,192.00	Q 158,192.00	Q 158,192.00	Q 158,192.00	Q 158,192.00	Q 158,188.00	Q 1,898,300.00	
12	0	0	12	0	0	Subproducto 6: informes de Comunicación y Relaciones Públicas	Documento	Meta fisica	0	0	0	0	0	0	0	0	0	0	0	0	1	1
								Meta financiera	Q 139,542.00	Q 139,542.00	Q 139,542.00	Q 139,542.00	Q 139,542.00	Q 139,542.00	Q 139,542.00	Q 139,542.00	Q 139,542.00	Q 139,542.00	Q 139,542.00	Q 139,538.00	Q 1,874,600.00	





## COMISION NACIONAL DE ENERGIA ELECTRICA

4ª. AV. 15-70 ZONA 10, EDIFICIO PALADIUM NIVEL 12, GUATEMALA, C.A. 01010  
TEL. PBX. (502) 2290-8000 E-mail: [cnee@cnee.gob.gt](mailto:cnee@cnee.gob.gt) FAX (502) 2290-8002

### **ACUERDO No. CNEE-127-2022**

Guatemala, 30 de noviembre de 2022  
Comisión Nacional de Energía Eléctrica

#### **CONSIDERANDO:**

Que de acuerdo con lo establecido en el artículo 4 de la Ley General de Electricidad la Comisión Nacional de Energía Eléctrica fue creada como un órgano técnico del Ministerio de Energía y Minas, con independencia funcional para el ejercicio de sus funciones, gozando de presupuesto propio y fondos privativos.

#### **CONSIDERANDO:**

Que de conformidad con el artículo 17 bis de la Ley Orgánica del Presupuesto las entidades del sector público, para fines de consolidación de cuentas, pondrán a disposición del Ministerio de Finanzas Públicas, por cualquier medio electrónico, la información referente a la ejecución física y financiera registrada en el Sistema de Contabilidad Integrada (SICOIN), asimismo establece el referido artículo que la autoridad de cada entidad pública publicará en su sitio web de acceso libre, abierto y gratuito, el plan estratégico y operativo anual, y las actualizaciones oportunas en función de sus reprogramaciones, los indicadores de resultados y sus productos asociados.

#### **CONSIDERANDO:**

Que mediante el Acuerdo No. CNEE-126-2022 el Directorio de la Comisión, a requerimiento del Gerente Administrativo Interino y del Encargado del Área de Presupuesto, aprobó la Transferencia Presupuestaria No. CNEE-6-2022 por un valor de quinientos noventa y un mil quetzales (Q. 591,000.00).

#### **CONSIDERANDO:**

Que en virtud de la transferencia presupuestaria aprobada, en la sesión de Directorio celebrada el 30 de noviembre de 2022, el Gerente Administrativo Interino y el Encargado de la Unidad de Planificación y Cumplimiento solicitó al Directorio aprobar la actualización de las metas financieras contenidas en los Instrumentos de Planificación de la Comisión Nacional de Energía Eléctrica, correspondientes al periodo 2022-2026, aprobados mediante el Acuerdo No. CNEE-36-2021, de fecha 28 de abril de 2021, proponiendo para el efecto las actualizaciones respectivas.

#### **POR TANTO:**

Con base en lo considerado y en las facultades que para el efecto le confieren los artículos 4 de la Ley General de Electricidad, 29 y 32 del Reglamento de la Ley General de Electricidad, 3 y 14 de su Reglamento Interno, la Comisión Nacional de Energía Eléctrica,



## COMISION NACIONAL DE ENERGIA ELECTRICA

4ª. AV. 15-70 ZONA 10, EDIFICIO PALADIUM NIVEL 12, GUATEMALA, C.A. 01010  
TEL. PBX. (502) 2290-8000 E-mail: [cnee@cnee.gob.gt](mailto:cnee@cnee.gob.gt) FAX (502) 2290-8002

### ACUERDA:

- I. Aprobar la actualización de las metas financieras contenidas en los Instrumentos de Planificación de la Comisión Nacional de Energía Eléctrica, correspondientes al periodo 2022-2026, aprobados mediante el Acuerdo No. CNEE-36-2021, de conformidad con el anexo del presente Acuerdo.
  - II. Autorizar a la Unidad de Planificación y Cumplimiento de la Gerencia Administrativa de la CNEE la reprogramación de metas financieras en el Sistema de Planes (SIPLAN) de la Secretaría de Planificación y Programación de la Presidencia.
  - III. Se instruye a la Unidad de Planificación y Cumplimiento enviar copia del presente Acuerdo a la Secretaría de Planificación y Programación de la Presidencia, Contraloría General de Cuentas y Ministerio de Finanzas Públicas.
  - IV. Notifíquese.
- 



Ingeniero Luis Romeo Ortiz Peláez  
Presidente

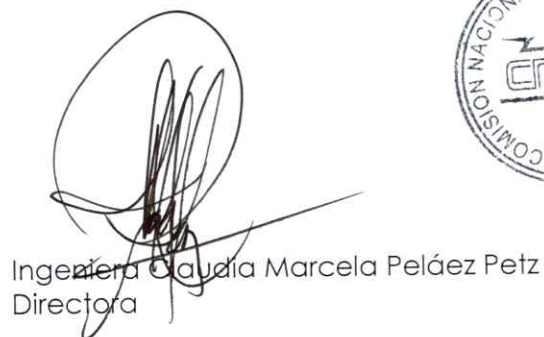

Ingeniera Claudia Marcela Peláez Petz  
Directora



Licenciado Jorge Guillermo Aráuz Aguilar  
Director



Licenciada Ingrid Alejandra Martínez Rodas  
Secretaria General

  
COMISIÓN NACIONAL DE ENERGÍA ELÉCTRICA  
Licda. Ingrid Alejandra Martínez Rodas  
Secretaria General



# COMISION NACIONAL DE ENERGIA ELECTRICA

4ª. AV. 15-70 ZONA 10, EDIFICIO PALADIUM NIVEL 12, GUATEMALA, C.A. 01010  
 TEL. PBX. (502) 2290-8000 E-mail: [cnee@cnee.gob.gt](mailto:cnee@cnee.gob.gt) FAX (502) 2290-8002

## ANEXO DEL ACUERDO No. CNEE-127-2022 PLAN OPERATIVO MULTIANUAL 2022-2026

Prioridad Nacional de Desarrollo ***	Meta Estratégica de Desarrollo ***	Resultado Estratégico de Desarrollo (RED) 2020-2024 ***	Objetivo de Desarrollo Sostenible (ODS) ***	99 metas (16 + 83) ***	VINCULACIÓN INSTITUCIONAL				RESULTADO INSTITUCIONAL			
					Metas Política General de Gobierno PGG 2020-2024				Descripción de Resultado	Nivel		
					Pilar de la Política General de Gobierno 2020-2024	Objetivo Sectorial PGG ***	Acción PGG ***	Meta PGG ***		Final	Intermedio	Inmediato
Reducción de la pobreza y protección social	Meta 10.2: Para 2030, potenciar y promover la inclusión social, económica y política de todas las personas, independientemente de su edad, sexo, discapacidad, raza, etnia, origen, religión o situación económica u otra condición	RED 9- Para el 2024, se ha incrementado en 3.29 puntos porcentuales el índice de cobertura de energía eléctrica para uso domiciliario, a nivel nacional (De 92.96% en 2017 a 96.25% en 2024)	ODS7. Garantizar el acceso a una energía asequible, segura, sostenible y moderna para todos	Meta 07.1: Para 2030, garantizar el acceso universal a servicios de energía asequibles, confiables y modernos	ECONOMÍA, COMPETITIVIDAD Y PROSPERIDAD	Impulsar el desarrollo de fuentes de energía renovable y no renovables compatibles con la conservación del medio ambiente	Ampliar la cobertura del servicio de energía eléctrica a la población guatemalteca, con énfasis en la población que habita en el área rural	M5- Para el año 2023 se ha incrementado la proporción de la población con acceso a energía eléctrica a 90.0%	Para el año 2026, mantener la emisión de 38 pliegos tarifarios de conformidad con el marco legal vigente, durante los años 2022 al 2026	x		
									Para el año 2026, mantener cinco publicaciones de la encuesta anual de calidad, la cual mide la percepción que tienen los usuarios sobre la calidad del servicio recibido y cinco informes del cálculo de indicadores globales e individuales de calidad, durante los años 2022 al 2026.	x		
									Para el 2026, mantener la emisión de 60 publicaciones de Monitoreo del Mercado Mayorista, durante los años 2022-2026.	x		
									Sin resultado			N/A

\*\*\* Apoyo indirecto







# COMISION NACIONAL DE ENERGIA ELECTRICA

4ª. AV. 15-70 ZONA 10, EDIFICIO PALADIUM NIVEL 12, GUATEMALA, C.A. 01010  
 TEL. PBX. (502) 2290-8000 E-mail: [cnee@cnee.gob.gt](mailto:cnee@cnee.gob.gt) FAX (502) 2290-8002

PRODUCTO / SUBPRODUCTO	Actividad Presupuestaria	UNIDAD DE MEDIDA	META POR AÑO										
			2022		2023		2024		2025		2026		
			Meta fisica	Meta financiera	Meta fisica	Meta financiera	Meta fisica	Meta financiera	Meta fisica	Meta financiera	Meta fisica	Meta financiera	
Producto 1: emisión de pliegos tarifarios para que las empresas de servicio de distribución de electricidad puedan aplicar las tarifas máximas a los usuarios a nivel nacional en sus áreas autorizadas	Subproducto 1: cálculo de la tarifa social y no social emitidos en los pliegos tarifarios para que las empresas de servicio de distribución final puedan aplicar las tarifas máximas a los usuarios a nivel nacional en sus áreas autorizadas	Formulación Tarifaria	Documentos	2	Q 7,104,000.00	4	Q 7,325,875.00	6	Q 7,545,655.00	20	Q 7,772,028.00	6	Q 8,005,193.00
Producto 2: publicación de la encuesta anual de calidad, la cual mide la percepción que tienen los usuarios sobre la calidad del servicio recibido e informe sobre el cálculo de indicadores globales e individuales de calidad a nivel nacional	Subproducto 1: fiscalización de la encuesta anual de calidad, la cual mide la percepción que tienen los usuarios sobre la calidad del servicio recibido y cálculo de indicadores globales e individuales de calidad a nivel nacional	Fiscalización y Normas	Publicación/ Documentos	2	Q 8,064,600.00	2	Q 7,934,811.00	2	Q 8,172,855.00	2	Q 8,418,040.00	2	Q 8,670,581.00
Producto 3: Publicación en la página web de la CNEE del monitoreo y vigilancia del Mercado Mayorista para los participantes del mercado mayorista y usuarios de energía eléctrica a nivel nacional	Subproducto 1: Análisis de datos de información publicada por el Administrador del Mercado Mayorista y del Ente Operador Regional, para la publicación mensual en la página web de la CNEE del monitoreo y vigilancia del Mercado Mayorista	Planificación y Vigilancia de Mercado	Página web	12	Q 5,933,700.00	12	Q 5,993,673.00	12	Q 6,173,483.00	12	Q 6,358,687.00	12	Q 6,549,447.00
Producto 4: Gestión de apoyo de dirección y coordinación, administración, financiero, jurídico, auditoría interna, secretaría y comunicación para el cumplimiento de las funciones de la Comisión Nacional de Energía Eléctrica y el logro de los resultados institucionales			Documentos	7	Q 26,774,900.00	7	Q 28,059,157.00	7	Q 28,900,928.00	7	Q 29,767,953.00	7	Q 30,660,988.00
	Subproducto 1: Memoria anual de labores	Servicios de Dirección y Coordinación	Documentos	1	Q 9,431,600.00	1	Q 9,493,098.00	1	Q 9,777,890.00	1	Q 10,071,226.00	1	Q 10,373,362.00
	Subproducto 2: informes de servicios jurídicos	Servicios Jurídicos	Documentos	1	Q 5,669,800.00	1	Q 6,773,898.00	1	Q 6,977,114.00	1	Q 7,186,427.00	1	Q 7,402,019.00
	Subproducto 3: informes de servicios administrativos y financieros	Servicios administrativos y financieros	Documentos	2	Q 7,034,800.00	2	Q 7,000,910.00	2	Q 7,210,937.00	2	Q 7,427,265.00	2	Q 7,650,082.00
	Subproducto 4: informes de Auditoría Interna	Servicios de Auditoría Interna	Documentos	1	Q 1,058,900.00	1	Q 1,387,822.00	1	Q 1,429,456.00	1	Q 1,472,339.00	1	Q 1,516,509.00
	Subproducto 5: informes de Secretaría General	Servicios de Secretaría General	Documentos	1	Q 1,903,300.00	1	Q 1,865,639.00	1	Q 1,921,608.00	1	Q 1,979,256.00	1	Q 2,038,633.00
	Subproducto 6: informes de comunicación y Relaciones Públicas	Servicios de Comunicación y relaciones públicas	Documentos	1	Q 1,676,500.00	1	Q 1,537,790.00	1	Q 1,583,923.00	1	Q 1,631,440.00	1	Q 1,680,383.00
<b>TOTAL</b>				<b>Q</b>	<b>47,877,200.00</b>	<b>Q</b>	<b>49,313,516.00</b>	<b>Q</b>	<b>50,792,921.00</b>	<b>Q</b>	<b>52,316,708.00</b>	<b>Q</b>	<b>53,886,209.00</b>





# COMISION NACIONAL DE ENERGIA ELECTRICA

4ª. AV. 15-70 ZONA 10, EDIFICIO PALADIUM NIVEL 12, GUATEMALA, C.A. 01010  
 TEL. PBX. (502) 2290-8000 E-mail: [cnee@cnee.gob.gt](mailto:cnee@cnee.gob.gt) FAX (502) 2290-8002

## PLAN OPERATIVO ANUAL 2022

Prioridad Nacional de Desarrollo ***	Meta Estratégica de Desarrollo ***	Resultado Estratégico de Desarrollo (RED) 2020-2024 ***	Objetivo de Desarrollo Sostenible (ODS) ***	99 metas (16 + 83) ***	VINCULACIÓN INSTITUCIONAL				RESULTADO INSTITUCIONAL			
					Metas Política General de Gobierno PGG 2020-2024				Descripción de Resultado	Nivel		
					Pilar de la Política General de Gobierno 2020-2024	Objetivo Sectorial PGG ***	Acción PGG ***	Meta PGG ***		Final	Intermedio	Inmediato
Reducción de la pobreza y protección social	Meta 10.2: Para 2030, potenciar y promover la inclusión social, económica y política de todas las personas, independientemente de su edad, sexo, discapacidad, raza, etnia, origen, religión o situación económica u otra condición	RED 9- Para el 2024, se ha incrementado en 3.29 puntos porcentuales el índice de cobertura de energía eléctrica para uso domiciliario, a nivel nacional (De 92.96% en 2017 a 96.25% en 2024)	ODS7. Garantizar el acceso a una energía asequible, segura, sostenible y moderna para todos	Meta 07.1: Para 2030, garantizar el acceso universal a servicios de energía asequibles, confiables y modernos	ECONOMÍA, COMPETITIVIDAD Y PROSPERIDAD	Impulsar el desarrollo de fuentes de energía renovable y no renovable compatibles con la conservación del medio ambiente	Ampliar la cobertura del servicio de energía eléctrica a la población guatemalteca, con énfasis en la población que habita en el área rural	M5- Para el año 2023 se ha incrementado la proporción de la población con acceso a energía eléctrica a 90.0%	Para el año 2026, mantener la emisión de 38 pliegos tarifarios de conformidad con el marco legal vigente, durante los años 2022 al 2026	x		
									Para el año 2026, mantener cinco publicaciones de la encuesta anual de calidad, la cual mide la percepción que tienen los usuarios sobre la calidad del servicio recibido y cinco informes del cálculo de indicadores globales e individuales de calidad, durante los años 2022 al 2026.	x		
									Para el 2026, mantener la emisión de 60 publicaciones de Monitoreo del Mercado Mayorista, durante los años 2022-2026.	x		
									Sin resultado			N/A

\*\*\* Apoyo indirecto





# COMISION NACIONAL DE ENERGIA ELECTRICA

4ª. AV. 15-70 ZONA 10, EDIFICIO PALADIUM NIVEL 12, GUATEMALA, C.A. 01010  
 TEL. PBX. (502) 2290-8000 E-mail: [cnee@cnee.gob.gt](mailto:cnee@cnee.gob.gt) FAX (502) 2290-8002

PRODUCTO / SUBPRODUCTO	Actividad Presupuestaria	UNIDAD DE MEDIDA	2022								
			Cuatrimestre 1		Cuatrimestre 2		Cuatrimestre 3		Total anual		
			Meta física	Meta financiera	Meta física	Meta financiera	Meta física	Meta financiera	Meta física	Meta financiera	
Producto 1: emisión de pliegos tarifarios para que las empresas de servicio de distribución final de electricidad puedan aplicar las tarifas máximas a los usuarios a nivel nacional en sus áreas autorizadas	Subproducto 1: cálculo de la tarifa social y no social emitidos en los pliegos tarifarios para que las empresas de servicio de distribución final puedan aplicar las tarifas máximas a los usuarios a nivel nacional en sus áreas autorizadas	Formulación Tarifaria	Documentos	0	Q 2,368,000.00	2	Q 2,368,000.00	0	Q 2,368,000.00	2	Q 7,104,000.00
Producto 2: publicación de la encuesta anual de calidad, la cual mide la percepción que tienen los usuarios sobre la calidad del servicio recibido e informe sobre el cálculo de indicadores globales e individuales de calidad a nivel nacional	Subproducto 1: fiscalización de la encuesta anual de calidad, la cual mide la percepción que tienen los usuarios sobre la calidad del servicio recibido y cálculo de indicadores globales e individuales de calidad a nivel nacional	Fiscalización y Normas	Publicación/ Documento	0	Q 2,688,200.00	0	Q 2,688,200.00	2	Q 2,688,200.00	2	Q 8,064,600.00
Producto 3: Publicación en la página web de la CNEE del monitoreo y vigilancia del Mercado Mayorista para los participantes del mercado mayorista y usuarios de energía eléctrica a nivel nacional	Subproducto 1: Análisis de datos de información publicada por el Administrador del Mercado Mayorista y del Ente Operador Regional, para la publicación mensual en la página web de la CNEE del monitoreo y vigilancia del Mercado Mayorista	Planificación y Vigilancia de Mercado	Página web	4	Q 1,977,900.00	4	Q 1,977,900.00	4	Q 1,977,900.00	12	Q 5,933,700.00
Producto 4: Gestión de apoyo de dirección y coordinación, administración, financiero, jurídico, auditoría interna, secretaría y comunicación para el cumplimiento de las funciones de la Comisión Nacional de Energía Eléctrica y el logro de los resultados institucionales			Documentos	0	Q 8,924,966.00	0	Q 8,924,966.00	7	Q 8,924,968.00	7	Q 26,774,900.00
	Subproducto 1: Memoria anual de labores	Servicios de Dirección y Coordinación	Documento	0	Q 3,143,867.00	0	Q 3,143,867.00	1	Q 3,143,866.00	1	Q 9,431,600.00
	Subproducto 2: informes de servicios jurídicos	Servicios Jurídicos	Documento	0	Q 1,889,933.00	0	Q 1,889,933.00	1	Q 1,889,934.00	1	Q 5,669,800.00
	Subproducto 3: informes de servicios administrativos y financieros	Servicios administrativos y financieros	Documentos	0	Q 2,344,933.00	0	Q 2,344,933.00	2	Q 2,344,934.00	2	Q 7,034,800.00
	Subproducto 4: informes de Auditoría Interna	Servicios de Auditoría Interna	Documento	0	Q 352,967.00	0	Q 352,967.00	1	Q 352,966.00	1	Q 1,058,900.00
	Subproducto 5: informes de Secretaría General	Servicios de Secretaría General	Documento	0	Q 634,433.00	0	Q 634,433.00	1	Q 634,434.00	1	Q 1,903,300.00
	Subproducto 6: informes de comunicación y Relaciones Públicas	Servicios de Comunicación y relaciones públicas	Documento	0	Q 558,833.00	0	Q 558,833.00	1	Q 558,834.00	1	Q 1,676,500.00
<b>TOTAL</b>				Q 15,959,066.00		Q 15,959,066.00		Q 15,959,068.00		Q 47,877,200.00	





# COMISION NACIONAL DE ENERGIA ELECTRICA

4º. AV. 15-70 ZONA 10, EDIFICIO PALADIUM NIVEL 12, GUATEMALA, C.A. 01010  
 TEL. PBX. (502) 2290-8000 E-mail: [cnee@cnee.gob.gt](mailto:cnee@cnee.gob.gt) FAX (502) 2290-8002

## PROGRAMACIÓN MENSUAL DE PRODUCTOS Y SUBPRODUCTOS PLAN OPERATIVO ANUAL 2022

PROGRAMACIÓN MENSUAL PRODUCTO-SUBPRODUCTO-ACCIONES																						
PROGRAMA	SUBPROGRAMA	PROYECTO	ACTIVIDAD	OBRA	CÓDIGO SINIP	PRODUCTO / SUBPRODUCTO / ACCIONES	UNIDAD DE MEDIDA	Cuantificación de metas 2022												META FISICA Y FINANCIERA		
								Ene	Feb	Mar	Abr	May	Jun	Jul	Ago	Sep	Oct	Nov	Dic			
11	0	0	3	0	0	Producto 1: emisión de pliegos tarifarios para que las empresas de servicio de distribución final de electricidad puedan aplicar las tarifas máximas a los usuarios a nivel nacional en sus áreas autorizadas	Documentos	Meta física	0	0	0	0	0	0	0	0	0	0	0	2	2	
								Meta financiera	Q 592,000.00	Q 592,000.00	Q 592,000.00	Q 592,000.00	Q 592,000.00	Q 592,000.00	Q 592,000.00	Q 592,000.00	Q 592,000.00	Q 592,000.00	Q 592,000.00	Q 592,000.00	Q 7,104,000.00	
11	0	0	3	0	0	Subproducto 1: cálculo de la tarifa social y no social emitidos en los pliegos tarifarios para que las empresas de servicio de distribución final puedan aplicar las tarifas máximas a los usuarios a nivel nacional en sus áreas autorizadas	Documentos	Meta física	0	0	0	0	0	0	0	0	0	0	0	2	2	
								Meta financiera	Q 592,000.00	Q 592,000.00	Q 592,000.00	Q 592,000.00	Q 592,000.00	Q 592,000.00	Q 592,000.00	Q 592,000.00	Q 592,000.00	Q 592,000.00	Q 592,000.00	Q 592,000.00	Q 7,104,000.00	
13	0	0	4	0	0	Producto 2: publicación de la encuesta anual de calidad, la cual mide la percepción que tienen los usuarios sobre la calidad del servicio recibido e informe sobre el cálculo de indicadores globales e individuales de calidad a nivel nacional	Publicación /documento	Meta física	0	0	0	0	0	0	0	0	0	0	0	2	2	
								Meta financiera	Q 672,050.00	Q 672,050.00	Q 672,050.00	Q 672,050.00	Q 672,050.00	Q 672,050.00	Q 672,050.00	Q 672,050.00	Q 672,050.00	Q 672,050.00	Q 672,050.00	Q 672,050.00	Q 8,064,600.00	
13	0	0	4	0	0	Subproducto 1: fiscalización de la encuesta anual de calidad, la cual mide la percepción que tienen los usuarios sobre la calidad del servicio recibido y cálculo de indicadores globales e individuales de calidad a nivel nacional	Publicación /documento	Meta física	0	0	0	0	0	0	0	0	0	0	0	2	2	
								Meta financiera	Q 672,050.00	Q 672,050.00	Q 672,050.00	Q 672,050.00	Q 672,050.00	Q 672,050.00	Q 672,050.00	Q 672,050.00	Q 672,050.00	Q 672,050.00	Q 672,050.00	Q 672,050.00	Q 8,064,600.00	
14	0	0	2	0	0	Producto 3: Publicación en la página web de la CNEE del monitoreo y vigilancia del Mercado Mayorista para los participantes del mercado mayorista y usuarios de energía eléctrica a nivel nacional	Publicación en página web	Meta física	1	1	1	1	1	1	1	1	1	1	1	1	12	
								Meta financiera	Q 494,475.00	Q 494,475.00	Q 494,475.00	Q 494,475.00	Q 494,475.00	Q 494,475.00	Q 494,475.00	Q 494,475.00	Q 494,475.00	Q 494,475.00	Q 494,475.00	Q 494,475.00	Q 494,475.00	Q 5,933,700.00
14	0	0	2	0	0	Subproducto 1: Análisis de datos de información publicada por el Administrador del Mercado Mayorista y del Ente Operador Regional, para la publicación mensual en la página web de la CNEE del monitoreo y vigilancia del Mercado Mayorista	Publicación en página web	Meta física	1	1	1	1	1	1	1	1	1	1	1	1	12	
								Meta financiera	Q 494,475.00	Q 494,475.00	Q 494,475.00	Q 494,475.00	Q 494,475.00	Q 494,475.00	Q 494,475.00	Q 494,475.00	Q 494,475.00	Q 494,475.00	Q 494,475.00	Q 494,475.00	Q 494,475.00	Q 5,933,700.00
12	0	0	0	0	0	Producto 4: Apoyo de dirección, administración, financiero, jurídico, auditoría interna, secretaria y comunicación para el cumplimiento de las funciones de la Comisión Nacional de Energía Eléctrica en beneficio de la regulación del subsector eléctrico de Guatemala	Documentos	Meta física	0	0	0	0	1	0	0	0	0	0	0	6	7	
								Meta financiera	Q 2,231,241.00	Q 2,231,241.00	Q 2,231,241.00	Q 2,231,241.00	Q 2,231,241.00	Q 2,231,241.00	Q 2,231,241.00	Q 2,231,241.00	Q 2,231,241.00	Q 2,231,241.00	Q 2,231,241.00	Q 2,231,249.00	Q 28,774,900.00	
12	0	0	1	0	0	Subproducto 1: memoria anual de labores	Documento	Meta física	0	0	0	0	1	0	0	0	0	0	0	0	1	
								Meta financiera	Q 785,967.00	Q 785,967.00	Q 785,967.00	Q 785,967.00	Q 785,967.00	Q 785,967.00	Q 785,967.00	Q 785,967.00	Q 785,967.00	Q 785,967.00	Q 785,963.00	Q 785,963.00	Q 9,431,600.00	
12	0	0	7	0	0	Subproducto 2: informes de ejecución de servicios jurídicos	Documento	Meta física	0	0	0	0	0	0	0	0	0	0	0	1	1	
								Meta financiera	Q 472,483.00	Q 472,483.00	Q 472,483.00	Q 472,483.00	Q 472,483.00	Q 472,483.00	Q 472,483.00	Q 472,483.00	Q 472,483.00	Q 472,483.00	Q 472,483.00	Q 472,487.00	Q 5,669,800.00	
12	0	0	8	0	0	Subproducto 3: informes de ejecución de servicios administrativos y financieros	Documentos	Meta física	0	0	0	0	0	0	0	0	0	0	0	2	2	
								Meta financiera	Q 586,233.00	Q 586,233.00	Q 586,233.00	Q 586,233.00	Q 586,233.00	Q 586,233.00	Q 586,233.00	Q 586,233.00	Q 586,233.00	Q 586,233.00	Q 586,237.00	Q 7,034,800.00		
12	0	0	9	0	0	Subproducto 4: informes de Auditoría Interna	Documento	Meta física	0	0	0	0	0	0	0	0	0	0	0	1	1	
								Meta financiera	Q 88,242.00	Q 88,242.00	Q 88,242.00	Q 88,242.00	Q 88,242.00	Q 88,242.00	Q 88,242.00	Q 88,242.00	Q 88,242.00	Q 88,242.00	Q 88,242.00	Q 88,238.00	Q 1,058,900.00	
12	0	0	11	0	0	Subproducto 5: informes de Secretaría General	Documento	Meta física	0	0	0	0	0	0	0	0	0	0	0	1	1	
								Meta financiera	Q 158,608.00	Q 158,608.00	Q 158,608.00	Q 158,608.00	Q 158,608.00	Q 158,608.00	Q 158,608.00	Q 158,608.00	Q 158,608.00	Q 158,608.00	Q 158,612.00	Q 1,903,300.00		
12	0	0	12	0	0	Subproducto 6: informes de Comunicación y Relaciones Públicas	Documento	Meta física	0	0	0	0	0	0	0	0	0	0	0	1	1	
								Meta financiera	Q 139,708.00	Q 139,708.00	Q 139,708.00	Q 139,708.00	Q 139,708.00	Q 139,708.00	Q 139,708.00	Q 139,708.00	Q 139,708.00	Q 139,712.00	Q 139,712.00	Q 1,876,500.00		





**ACUERDO No. CNEE-37-2022**  
Guatemala, 21 de abril de 2022  
Comisión Nacional de Energía Eléctrica

**CONSIDERANDO:**

Que de acuerdo con lo establecido en el artículo 4 de la Ley General de Electricidad la Comisión Nacional de Energía Eléctrica, a la que en lo sucesivo se le podrá denominar la Comisión o CNEE, fue creada como un órgano técnico del Ministerio de Energía y Minas, con independencia funcional para el ejercicio de sus funciones, gozando de presupuesto propio y fondos privados.

**CONSIDERANDO:**

Que el Reglamento Interno de la Comisión Nacional de Energía Eléctrica en su artículo 3 establece que esta goza de independencia funcional, lo cual comprende, entre otras, la potestad que tiene el Directorio para tomar decisiones administrativas, técnicas, operativas, económicas, financieras, presupuestales y de cualquier otro tipo, que sean necesarias para el eficiente cumplimiento de sus funciones.

**CONSIDERANDO:**

Que de conformidad con el artículo 24 del Reglamento de la Ley Orgánica del Presupuesto los planes estratégicos y el operativo deberán ser enviados a la Secretaría de Planificación y Programación de la Presidencia (SEGEPLAN), por las entidades e instituciones y demás entes que establece el artículo 2 de dicha Ley, a más tardar el 30 de abril de cada año.

**CONSIDERANDO:**

Que en la sesión de Directorio celebrada el 21 de abril de 2022, el Gerente Administrativo de la Comisión y el Encargado de la Unidad de Planificación sometieron al Directorio para su aprobación los Instrumentos de Planificación de la Comisión Nacional de Energía Eléctrica, consistentes en la actualización del Plan Estratégico Institucional (PEI) 2022-2026, el Plan Operativo Multianual (POM) 2023-2027 y el Plan Operativo Anual (POA) 2023.

**POR TANTO:**

Con base en lo considerado y en las facultades establecidas en los artículos 4 de la Ley General de Electricidad, 29 y 32 del Reglamento de la Ley General de Electricidad, 17 bis de la Ley Orgánica del Presupuesto, 24 del Reglamento de la Ley Orgánica del Presupuesto, 3 y 14 de su Reglamento Interno, la Comisión Nacional de Energía Eléctrica,

**ACUERDA:**

- I. Aprobar los Instrumentos de Planificación de la Comisión Nacional de Energía Eléctrica, adjuntos al presente acuerdo, consistentes en:
  - a) Actualización del Plan Estratégico Institucional (PEI) 2022-2026;
  - b) Plan Operativo Multianual (POM) 2023-2027; y,
  - c) Plan Operativo Anual (POA) 2023.



## COMISION NACIONAL DE ENERGIA ELECTRICA

4ª. AV. 15-70 ZONA 10, EDIFICIO PALADIUM NIVEL 12, GUATEMALA, C.A. 01010  
TEL. PBX. (502) 2290-8000 E-mail: [cnee@cnee.gob.gt](mailto:cnee@cnee.gob.gt) FAX (502) 2290-8002

- II. Instruir a la Unidad de Planificación de la Gerencia Administrativa presentar copia de los Instrumentos de Planificación aprobados mediante el presente acuerdo a la Secretaría de Planificación y Programación de la Presidencia, al Ministerio de Finanzas Públicas y a la Contraloría General de Cuentas.
  
- III. Instruir a las Gerencias, Unidad de Comunicación y Relaciones Públicas, Secretaría General y a la Unidad de Auditoría Interna de la Comisión Nacional de Energía Eléctrica el debido cumplimiento y seguimiento de las actividades incluidas en los Instrumentos de Planificación aprobados, debiendo presentar al Directorio los informes correspondientes conforme dichos instrumentos.
  
- IV. Notifíquese.

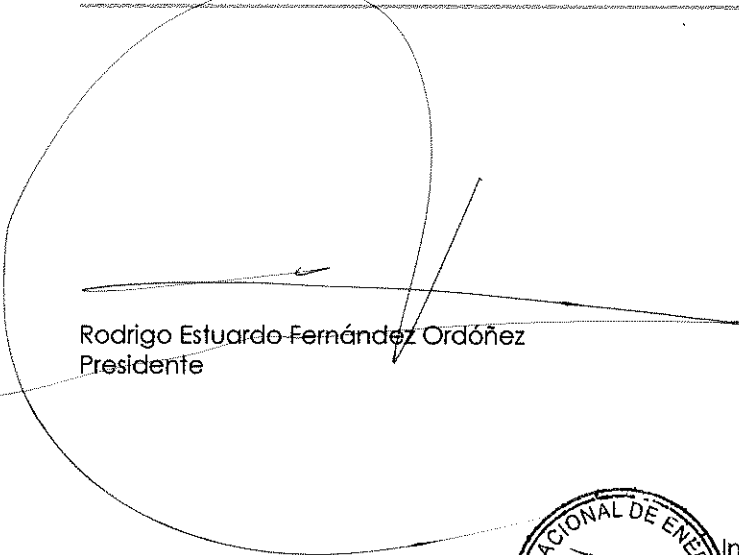
  
Rodrigo Estuardo-Fernández Ordóñez  
Presidente



  
Ingeniero Ángel Jesús García Martínez  
Director

  
Ingeniero José Rafael Argueta Monterroso  
Director

  
Licenciada Ingrid Alejandra Martínez Rodas  
Secretaría General





## COMISION NACIONAL DE ENERGIA ELECTRICA

4ª. AV. 15-70 ZONA 10, EDIFICIO PALADIUM NIVEL 12, GUATEMALA, C.A. 01010  
TEL. PBX. (502) 2290-8000 E-mail: [cnee@cnee.gob.gt](mailto:cnee@cnee.gob.gt) FAX (502) 2290-8002

### ACUERDO No. CNEE-110-2022

Guatemala, 19 de octubre de 2022  
Comisión Nacional de Energía Eléctrica

#### CONSIDERANDO:

Que de acuerdo con lo establecido en el artículo 4 de la Ley General de Electricidad la Comisión Nacional de Energía Eléctrica, a la que en lo sucesivo se le podrá denominar la Comisión o CNEE, fue creada como un órgano técnico del Ministerio de Energía y Minas, con independencia funcional para el ejercicio de sus funciones. Asimismo, dicha Ley en su artículo 5 señala que la Comisión tendrá presupuesto propio y fondos privativos, los que destinará para el financiamiento de sus fines.

#### CONSIDERANDO:

Que de conformidad con lo establecido en el artículo 17 bis de la Ley Orgánica del Presupuesto las entidades del sector público, para fines de consolidación de cuentas, pondrán a disposición del Ministerio de Finanzas Públicas, por cualquier medio electrónico, la información referente a la ejecución física y financiera registrada en el Sistema de Contabilidad Integrada (SICOIN), asimismo establece el referido artículo que la autoridad de cada entidad pública publicará en su sitio web de acceso libre, abierto y gratuito, el plan estratégico y operativo anual, y las actualizaciones oportunas en función de sus reprogramaciones, los indicadores de resultados y sus productos asociados.

#### CONSIDERANDO:

Que mediante el Acuerdo No. CNEE-37-2022, de fecha 21 de abril de 2022, la Comisión Nacional de Energía Eléctrica aprobó sus Instrumentos de Planificación, integrados por el Plan Estratégico Institucional (PEI) 2022-2026; Plan Operativo Multianual (POM) 2023-2027; y Plan Operativo Anual (POA) 2023.

#### CONSIDERANDO:

Que mediante el oficio con referencia SPPD-DPS 74-2022, recibido el 1 de julio de 2022, la Secretaría de Planificación y Programación de la Presidencia -SEGEPLAN- informó que revisó los Instrumentos de Planificación de la CNEE, adjuntando para el efecto observaciones a incorporar en dichos instrumentos.

#### CONSIDERANDO:

Que en la sesión de Directorio celebrada el 19 de octubre de 2022 el Encargado de la Unidad de Planificación y Cumplimiento informó al Directorio sobre la atención de las observaciones realizadas por SEGEPLAN, sometiendo a su aprobación la actualización de los Instrumentos de Planificación 2023-2027, indicando que dicha actualización no modifica la red programática vigente. Al respecto, la Unidad de Planificación y Cumplimiento y la Gerencia Jurídica, ambas de la CNEE, emitieron los respectivos dictámenes que establecen la procedencia técnica y legal de la actualización sometida a consideración del Directorio, mismos que obran dentro del expediente respectivo.



## COMISION NACIONAL DE ENERGIA ELECTRICA

4ª. AV. 15-70 ZONA 10, EDIFICIO PALADIUM NIVEL 12, GUATEMALA, C.A. 01010  
TEL. PBX. (502) 2290-8000 E-mail: [cnee@cnee.gob.gt](mailto:cnee@cnee.gob.gt) FAX (502) 2290-8002

### POR TANTO:

Con base en lo considerado y en las facultades que para el efecto le confieren los artículos 4 y 5 de la Ley General de Electricidad, 29, 31 y 32 del Reglamento de la Ley General de Electricidad, 3 y 14 de su Reglamento Interno, la Comisión Nacional de Energía Eléctrica,

### ACUERDA:

- I. Actualizar de los Instrumentos de Planificación de la Comisión Nacional de Energía Eléctrica, aprobados mediante el Acuerdo No. CNEE-37-2022 de fecha 21 de abril de 2022, adjuntos al presente acuerdo, consistentes en:
  - a) Plan Estratégico Institucional (PEI) 2022-2026;
  - b) Plan Operativo Multianual (POM) 2023-2027; y,
  - c) Plan Operativo Anual (POA) 2023.
- II. Instruir a la Gerencia Administrativa presentar copia de los Instrumentos de Planificación actualizados mediante el presente acuerdo a la Secretaría de Planificación y Programación de la Presidencia, al Ministerio de Finanzas Públicas y a la Contraloría General de Cuentas.
- III. Notifíquese.

Ingeniero Luis Romeo Ortiz Peláez  
Presidente

Ingeniera Claudia Marcela Peláez Petz  
Directora



Licenciado Jorge Guillermo Aráuz Aguilar  
Director

Licenciado Mauricio Rolando Estrada Mendía  
Secretario General a.i.

**SECRETARIO GENERAL a.i.**